**REAMENAGEMENT DU SERVICE DE SANTE AU TRAVAIL AU 2^{ème} ETAGE
ET DIVERS AMENAGEMENTS SUR LES AUTRES NIVEAUX**

B053 - BATIMENT BARIETY

**ANNEXE N°03 - DIAGNOSTIC DE REPERAGE AMIANTE AVANT
TRAVAUX**

Bureau Veritas Exploitation SAS

TRELAZE
2 RUE DE LA MARTINELLERIE
BATIMENT B
49800 TRELAZE France
Téléphone : 02 41 22 81 00
Mail : amandine.augereau@bureauveritas.com

A l'attention de VERDIER STEPHANIE**Rapport de repérage des matériaux et produits contenant de l'amiante avant réalisation de travaux dans un immeuble bâti****Article R4412-97 du Code du Travail, Norme NF X 46-020 du 5 août 2017**

Date(s) du repérage : le 11/04/2023
le 06/04/2023
le 20/05/2025

Nom du site : BC 164 - BÂTIMENT 53 BARIETY
Latitude : -0.554426
Longitude : 47.480948

Immeuble bâti objet du repérage :
BAT 23 BARIETY - SOUS SOL - CHU ANGERS
4 RUE LARREY
49100 ANGERS

Numéro d'affaire : 18569960
Référence du rapport : 18569960/S3.1.4.rev2.R
Annule et remplace : 18569960/S3.1.4.rev1 en date du 13/06/2023
Rédigé le : 12/06/2025
Par l'opérateur de repérage : Amandine AUGEREAU
Date de la commande : 03/04/2023

Certification de compétence : Le présent rapport est établi par une personne dont les compétences sont certifiées par BUREAU VERITAS CERTIFICATION Bureau Veritas Certification France Le Triangle de l'Arche, 9 cours du Triangle 92937 Paris-la-Défense CEDEX Certificat n° 14329650



	Date de début de validité	Date de fin de validité
Amiante sans mention	31/08/2022	30/08/2029
Amiante avec mention	31/08/2022	30/08/2029

Ce rapport contient **98** pages y compris les annexes et ne peut être reproduit qu'intégralement .

Signature du rédacteur :

SOMMAIRE

1. PROGRAMMES ET PÉRIMÈTRE DE LA MISSION.....	3
1.1. Programme de travaux défini par le donneur d'ordre.....	3
1.2. Programme de repérage défini par l'opérateur de repérage.....	3
1.3. Périmètre de repérage défini par l'opérateur de repérage.....	3
2. CONCLUSIONS.....	5
2.1. Matériaux et produits contenant de l'amiant.....	5
2.2. Obligation d'information.....	5
3. INFORMATIONS GENERALES.....	6
3.1. Immeuble bâti objet de la mission.....	6
3.2. Intervenants.....	6
3.3. Opérateur(s) de repérage.....	6
3.4. Laboratoire(s).....	6
4. DESCRIPTION DE LA MISSION DE REPERAGE.....	7
4.1. Textes réglementaires.....	7
4.2. Méthodologie de la mission.....	7
4.3. Limites de la mission.....	7
5. CONDITIONS DE REALISATION DU REPERAGE.....	9
5.1. Documents remis par le donneur d'ordre ou disponibles lors de la visite.....	9
5.2. Conditions de visite.....	9
6. RESULTATS DETAILLES DU REPERAGE.....	9
6.1. Résultats détaillés.....	9
6.2. Tableau estimatif des quantités d'amiant.....	16
7. ANNEXES.....	16
7.1. Parties d'immeuble bâti visitées.....	16
7.2. Descriptif des parties d'immeuble visitées.....	17
7.3. Photos.....	19
7.4. Attestation d'assurance.....	28
7.5. Certificat de compétence.....	29
7.6. Rapports d'essais de laboratoire.....	30

1. PROGRAMMES ET PÉRIMÈTRE DE LA MISSION

1.1. Programme de travaux défini par le donneur d'ordre

Selon le(s) document(s) remis par le donneur d'ordre, le programme des travaux prévus est le suivant :

Description succincte du programme des travaux
Curage complet suivant BDC 164 Hors menuiseries extérieures

1.2. Programme de repérage défini par l'opérateur de repérage

Il est établi préalablement au repérage et définit les ouvrages ou composants de la construction et parties d'ouvrages ou de composants de l'annexe 1 de l'arrêté du 16/07/2019 relatif au repérage de l'amiante avant certaines opérations réalisées dans les immeubles bâtis, impactés par les travaux prévus, susceptibles d'être présents dans l'immeuble bâti.

Le présent repérage concerne uniquement les produits ou matériaux identifiés comme concernés directement ou indirectement par les travaux au vu des informations fournies par le donneur d'ordre.

Dans le cas où des produits et matériaux susceptibles de contenir de l'amiante, n'ont pas fait l'objet de recherche d'amiante car non identifiés comme concernés par les travaux prévus au vu des informations fournies préalablement au repérage, il conviendra que le donneur d'ordre fasse effectuer des investigations supplémentaires ultérieures.

Ouvrages ou composants et parties d'ouvrages ou de composants de l'annexe 1 de l'arrêté du 16/07/2019 concernés par les travaux prévus

Ouvrages ou composants de la construction	Parties d'ouvrages ou composants
Poteaux	Enduits à base de plâtre projetés, lissés ou talochés, Enduits à base de ciment, lissés ou talochés (ragréage, débullage, lissage)
Cloisons sèches (assemblées, préfabriquées)	Panneaux de cloisons lisses ou moulurées, préfabriquées ou non, Enduits à base de plâtre ou ciment projetés, lissés ou talochés, Flocages, Plots de colle fixant les cloisons au mur, Bandes calicot, Enduit de jointoiment des plaques de plâtre, Sous couches des tissus muraux, Isolants intérieurs fibreux, bourre en vrac, Jonctions entre panneaux préfabriqués et pieds/têtes de cloisons (notamment IGH et ERP): tresse, carton, fibres-ciment
Revêtements de murs, poteaux, cloisons, gaines, coffres	Sous couches des tissus muraux, moquettes murales ou les vinyles, Panneaux décoratifs en fibre-ciment (lambris), revêtements durs en fibres-ciment, Colles et joints de carrelage ou de faïence, ragréage, primaire d'accrochage, Peintures décoratives (pailletées, goutelettes,.), Revêtements bitumineux, Peintures intumescentes
Plafonds	Flocages, Enduits à base de plâtre ou ciment projetés, lissés ou talochés, Panneaux collés, vissés ou cloués, Coffrages perdus (carton-amiante, fibres-ciment, composite), Bandes calicot, Enduits de jointoiment et plots de colle des plaques de plâtre, Sous couches des tissus muraux, Peintures intumescentes, Revêtements bitumineux, Peintures décoratives (pailletées, goutelettes,.), Résines, Colles de carrelage, ragréages, primaires d'accrochage et joints de carrelage, Joint de dilatation
Poutres et charpentes	Flocages, Enduits à base de plâtre ou ciment projetés, lissés ou talochés, Entourages de poutres (carton-amiante, fibres-ciment, matériaux sandwich), Peintures intumescentes, Revêtements bitumineux, Peintures décoratives (pailletées, goutelettes,.), Jonctions avec la façade, calfeutremments, joints (coupe-feu, de dilatation, de structure)
Revêtements de sol	Dalles de sol, Nez de marche, Dalles moquettes avec entrecoche noire, Sous-couches (carton, feutre, .) des revêtements souples, Colles bitumineuses, Colles non bitumineuses, Moquette, Sols coulés à base ciment (terrazolith, etc.), Peintures de sol, Colles et joints de carrelage, ragréages, primaires d'accrochage, Revêtements de sols sportifs, Joints de dilatation et d'assemblage, Joints de contournement sur faux planchers, Enduit de cuvelage, Rebouchages autour de conduits (principalement IGH et ERP), fourreaux en carton ou fibres-ciment

1.3. Périmètre de repérage défini par l'opérateur de repérage

Au vu du descriptif des travaux prévus, les parties de bâtiment objets de la mission sont les suivantes :

- totalité du bâtiment

2. CONCLUSIONS

Dans le cadre de la mission objet du présent rapport, il a été repéré des matériaux et produits contenant de l'amiante.

2.1. Matériaux et produits contenant de l'amiante

Matériaux et produits listés en annexe A de la norme NF X 46-020 concernés par les travaux prévus			
Localisation	Ouvrage	Matériau ou produit	Description
BAT 23 - BARIETY / SOUS SOL / PIECE 0003	Conduit en façade	Conduit de ventilation	fibre-ciment
BAT 23 - BARIETY / SOUS SOL / PIECE 0004	Conduit en façade	Conduit de ventilation	fibre-ciment
BAT 23 - BARIETY / SOUS SOL / PIECE 0006	Revêtement du mur	Colle de plinthe	/
BAT 23 - BARIETY / SOUS SOL / PIECE 0007	Revêtement du mur	Colle de plinthe	/
BAT 23 - BARIETY / SOUS SOL / PIECE 0007	Conduit	Conduit	fibre-ciment, En faux plafond horizontal
BAT 23 - BARIETY / SOUS SOL / PIECE 0008	Revêtement en lé	Colle	/
BAT 23 - BARIETY / SOUS SOL / PIECE 0011	Revêtement du mur	Colle de plinthe	/
BAT 23 - BARIETY / SOUS SOL / PIECE 0011	Conduit	Conduit	fibre-ciment, En faux plafond horizontal
BAT 23 - BARIETY / SOUS SOL / PIECE 0012	Revêtement du mur	Colle de plinthe	/
BAT 23 - BARIETY / SOUS SOL / PIECE 0012	Conduit	Conduit	fibre-ciment, En faux plafond horizontal
BAT 23 - BARIETY / SOUS SOL / PIECE 0013	Revêtement du mur	Colle de plinthe	/
BAT 23 - BARIETY / SOUS SOL / PIECE 0040	Revêtement de sol	Ragréage	/
BAT 23 - BARIETY / SOUS SOL / EXTERIEUR	Conduit d'eau	Conduit	fibre-ciment, Conduit en fibre-ciment présent sur l'ensemble du contour du bâtiment

2.2. Obligation d'information

Dans tous les cas, et sans préjudice des autres dispositions réglementaires applicables, il est nécessaire d'avertir de la présence d'amiante toute personne pouvant intervenir sur ou à proximité des matériaux et produits concernés ou de ceux les recouvrant ou les protégeant.

3. INFORMATIONS GENERALES

3.1. Immeuble bâti objet de la mission

Adresse: BAT 23 BARIETY - SOUS SOL - CHU ANGERS
4 RUE LARREY
49100 ANGERS

Bâtiment	Fonction principale	Classement	Date du permis de construire ou année de construction	Année de réhabilitation ou description des modifications :
BAT 23 BARIETY - SOUS SOL - CHU ANGERS	Bureaux	Immeuble de travail <= 300 personnes	Sans informations fournies par le donneur d'ordre, la date d'obtention du permis de construire est présumée être inférieure au 1 juillet 1997	non communiqué

Le repérage porte exclusivement sur les parties de bâtiments et les locaux dont la liste est détaillée en annexe
Parties d'immeubles bâti visitées

3.2. Intervenants

Partie prenante	Société	Adresse	Coordonnées
Commanditaire du repérage	CENTRE HOSPITALIER UNIVERSITAIRE D ANGER STEPHANIE VERDIER	/	stverdier@chu-angers.fr
Propriétaire	CHU	/	/
Accompagnateur	CHU Monsieur KERVAREC	/	/

3.3. Opérateur(s) de repérage

Société	Nom	Organisme de certification	N° de certification*	Date d'obtention de la certification	Date de validité de la certification
BUREAU VERITAS 79018461500672	Amandine AUGEREAU	BUREAU VERITAS CERTIFICATION	14329650	31/08/2022	30/08/2029
BUREAU VERITAS 79018461500672	Francois MANCEAU	ABCIDIA CERTIFICATION	17-953	20/07/2017	19/07/2022

3.4. Laboratoire(s)

Société	N° d'accréditation	Adresse	Coordonnées
Eurofins Analyses pour le Batiment Ouest	1-5597	7, Rue Pierre Adolphe BobierreCS 90827 44323NANTES CEDEX 3France	+33 2 51 83 49 48

4. DESCRIPTION DE LA MISSION DE REPERAGE

Ce rapport est établi dans le cadre du repérage des matériaux et produits impactés par les travaux listés en annexe A de la norme NF X 46-020, en vue de la réalisation de l'évaluation initiale du risque amiante.

4.1. Textes réglementaires

Code du travail : articles : L4412-2, R4412-97

Décret n°2017-899 du 9 mai 2017 relatif au repérage de l'amiante avant certaines opérations

Arrêté du 16/07/2019 relatif au repérage de l'amiante avant certaines opérations réalisées dans les immeubles bâtis

Norme NF X 46-020 du 5 août 2017 : Repérage des matériaux et produits contenant de l'amiante dans les immeubles bâtis

4.2. Méthodologie de la mission

L'opérateur de repérage examine de façon exhaustive toutes les parties de bâtiment concernées et affectées par le programme des travaux.

Il identifie les ouvrages de la construction, puis inspecte les matériaux et produits susceptibles de contenir de l'amiante en se référant à l'annexe A de la norme NF X 46-020 qui constitue la base du repérage.

Le repérage des matériaux et produits contenant de l'amiante comprend au minimum une inspection visuelle des ouvrages de la construction afin de rechercher et d'identifier les différents matériaux et produits susceptibles de contenir de l'amiante.

Cette inspection peut être suivie :

- d'investigations approfondies qui peuvent être destructives,
- de sondages,

- de prélèvements pour déterminer par analyse, la présence effective d'amiante dans les matériaux et produits préalablement identifiés comme étant susceptibles de contenir de l'amiante.

Lorsque, dans des cas très exceptionnels, qui doivent être justifiés, certaines parties d'ouvrages ne sont pas accessibles avant que les travaux ne commencent, l'opérateur de repérage émet les réserves correspondantes et préconise les investigations complémentaires qui devront être réalisées entre les différentes étapes des travaux.

Les matériaux et produits sont identifiés, localisés, et leurs caractéristiques sont renseignées.

En fonction des informations dont il dispose (documents, marquage sur les matériaux), de sa connaissance des matériaux et produits, l'opérateur de repérage peut conclure à la présence d'amiante.

En cas de doute sur la présence d'amiante (absence d'informations documentaires, produits non identifiés), il effectue un (ou des) prélèvement(s) pour analyses sur les matériaux et produits susceptibles de contenir de l'amiante pour conclure.

Les prélèvements sont effectués sur toute l'épaisseur du matériau. L'opérateur de repérage veille à la traçabilité des échantillons prélevés. Il transmet au laboratoire d'analyse une fiche d'accompagnement.

Conformément aux dispositions de la norme NF X 46-020, les analyses des échantillons de ces matériaux et produits sont réalisées par un organisme accrédité.

4.3. Limites de la mission

Le présent repérage ne peut être utilisé que dans les limites de la présente mission et uniquement pour le périmètre et le programme des travaux prévus communiqués par le donneur d'ordre.

La présente mission n'est en aucun cas assimilable à un repérage des matériaux et produits contenant de l'amiante avant travaux de démolition tel que défini par les articles R.1334-19 et R.1334-22 du Code de la Santé Publique, et n'est pas adaptée ni suffisante à l'évaluation du risque amiante en cas de démolition.

Dans le cadre de notre mission, seuls les ouvrages et parties d'ouvrages clairement identifiés comme concernés par les travaux prévus selon le programme et le périmètre fourni par le donneur d'ordre, font l'objet du présent repérage.

En cas de programme et/ou de périmètre de travaux imprécis, insuffisamment détaillé, non abouti ou ambigu, il revient au donneur d'ordre de vérifier que les produits et matériaux impactés par les travaux prévus ont bien fait l'objet de recherche de présence ou d'absence d'amiante.

En cas de changement, ajout ou modification du périmètre et/ou du programme de travaux, il conviendra au donneur d'ordre de faire réaliser les investigations supplémentaires nécessaires.

La recherche des matériaux pouvant contenir de l'amiante (MPCA) de l'annexe A de la norme NF X 46-020 est réalisée par recherche visuelle et investigation destructrice d'ouvrages et de parties d'ouvrages, avec prélèvements d'échantillons selon une méthode d'échantillonnage respectant en cela les prescriptions de cette norme.

L'ancienneté des matériaux contenant de l'amiante, les diverses agressions qu'ils subissent, peuvent entraîner la dénaturation de ceux-ci et donner lieu à la libération spontanée de fibres d'amiante. Ainsi, des fibres peuvent migrer et polluer un produit ou un matériau non réputé contenir de l'amiante, se trouvant à proximité du matériau amianté. L'intervention ne

prend pas en compte dans le présent repérage, cet effet de pollution éventuelle.
Les résultats antérieurs, en matière de repérage d'amiante, communiqués dans le cadre de la présente mission, sont réputés satisfaire aux exigences imposées par les textes réglementaires et normatifs.

5. CONDITIONS DE REALISATION DU REPERAGE

Date(s) du repérage : le 11/04/2023
le 06/04/2023
le 20/05/2025

5.1. Documents remis par le donneur d'ordre ou disponibles lors de la visite

Rapports de repérage amiante :

Références rapport de repérage	Date rapport	Auteur rapport	Objet du repérage	Principales conclusions
9335240/S1.1.2.R	20/06/2020	BUREAU VERITAS - A AUGEREAU	Repérage avant travaux	Présence de matériau ou produit contenant de l'amiante
10644045/S1.1.2.rev1.R	31/05/2021	BUREAU VERITAS - G. VAN WEYDEVELT	Repérage avant travaux	Absence de matériau ou produit contenant de l'amiante

Les résultats antérieurs en matière de recherche d'amiante utilisés pour la réalisation du repérage, communiqués dans le cadre de la présente mission, sont réputés satisfaire aux exigences imposées par les textes en matière de diagnostics, constats et repérages amiante.

Autres documents :

Aucun document nous a été communiqué ou était disponible lors de la visite.

5.2. Conditions de visite

Absence de documents décrivant les ouvrages (plans, croquis)
Absence d'informations sur la date de délivrance du permis de construire
Absence d'informations décrivant les produits, matériaux et protections physiques mises en place
Absence de communication par écrit des zones dans lesquelles sont réalisés les travaux et la nature de ceux-ci

6. RESULTATS DETAILLES DU REPERAGE

6.1. Résultats détaillés

Abréviations du tableau :

Px = prélèvement pour analyse n°X (tous les prélèvements sont précédés d'un sondage)

Idem Px = produit ou matériau similaire à celui ayant fait l'objet du Px

S = sondage en complément de l'inspection visuelle

Localisation	Ouvrage	Matériau ou produit	Description	N° Prél.	Critère de décision	Sondage / Observation	Présence d'amiante
BAT 23 - BARIETY / SOUS SOL / PIECE 0001	Revêtement du mur	Peinture	/	idem P011	Résultat d'analyse	/	NON
BAT 23 - BARIETY / SOUS SOL / PIECE 0001	Revêtement en lé	Colle	Colle de lé de sol + ragréage	idem P012	Résultat d'analyse	/	NON
BAT 23 - BARIETY / SOUS SOL / PIECE 0001	Mur	Toile de verre	Toile de verre peint + plâtre sur mur	idem P013	Résultat d'analyse	/	NON
BAT 23 - BARIETY / SOUS SOL / PIECE 0001	Plafond	Faux plafond	/	/	Document consulté (Réf. 9335240/S1.1.2.R)	IVP030 / ref doc : 9335240/S1.1.2.R	NON
BAT 23 - BARIETY / SOUS SOL / PIECE 0002	Revêtement du mur	Peinture	/	P015	Résultat d'analyse	/	NON
BAT 23 - BARIETY / SOUS SOL / PIECE 0002	Plafond	Faux plafond	/	/	Document consulté (Réf. 9335240/S1.1.2.R)	IVP030 / ref doc : 9335240/S1.1.2.R	NON
BAT 23 - BARIETY / SOUS SOL / PIECE 0003	Conduit en façade	Conduit de ventilation	fibre-ciment	/	Marquage matériau	IV1	OUI
BAT 23 - BARIETY / SOUS SOL / PIECE 0003	Plafond	Faux plafond	/	/	Document consulté (Réf. 9335240/S1.1.2.R)	IVP030 / ref doc : 9335240/S1.1.2.R	NON
BAT 23 - BARIETY / SOUS SOL / PIECE 0004	Revêtement du mur	Peinture	/	idem P011	Résultat d'analyse	/	NON
BAT 23 - BARIETY / SOUS SOL / PIECE 0004	Revêtement en lé	Colle	Colle de lé de sol + ragréage	idem P012	Résultat d'analyse	/	NON
BAT 23 - BARIETY / SOUS SOL / PIECE 0004	Mur	Toile de verre	Toile de verre peint + plâtre sur mur	idem P013	Résultat d'analyse	/	NON
BAT 23 - BARIETY / SOUS SOL / PIECE 0004	Conduit en façade	Conduit de ventilation	fibre-ciment	/	Marquage matériau	IV1	OUI
BAT 23 - BARIETY / SOUS SOL / PIECE 0004	Plafond	Faux plafond	/	/	Document consulté (Réf. 9335240/S1.1.2.R)	IVP030 / ref doc : 9335240/S1.1.2.R	NON
BAT 23 - BARIETY / SOUS SOL / PIECE 0005	Plafond	Faux plafond	/	/	Document consulté (Réf. 9335240/S1.1.2.R)	IVP030 / ref doc : 9335240/S1.1.2.R	NON
BAT 23 - BARIETY / SOUS SOL / PIECE 0006	Revêtement du mur	Colle de plinthe	/	idem P006	Résultat d'analyse	/	OUI
BAT 23 - BARIETY / SOUS SOL / PIECE 0006	Revêtement du mur	Colle de faïence	/	idem P007	Résultat d'analyse	/	NON
BAT 23 - BARIETY / SOUS SOL / PIECE 0006	Plafond	Faux plafond	/	/	Document consulté (Réf. 9335240/S1.1.2.R)	IVP030 / ref doc : 9335240/S1.1.2.R	NON
BAT 23 - BARIETY / SOUS SOL / PIECE 0007	Revêtement de sol	Colle de carrelage	/	P005	Résultat d'analyse	/	NON
BAT 23 - BARIETY / SOUS SOL / PIECE 0007	Revêtement du mur	Colle de plinthe	/	P006	Résultat d'analyse	/	OUI

Localisation	Ouvrage	Matériau ou produit	Description	N° Prél.	Critère de décision	Sondage / Observation	Présence d'amiante
BAT 23 - BARIETY / SOUS SOL / PIECE 0007	Revêtement du mur	Colle de faïence	/	P007	Résultat d'analyse	/	NON
BAT 23 - BARIETY / SOUS SOL / PIECE 0007	Revêtement du mur	Colle de faïence	/	P008	Résultat d'analyse	/	NON
BAT 23 - BARIETY / SOUS SOL / PIECE 0007	Conduit	Conduit	fibre-ciment, En faux plafond horizontal	/	Marquage matériau	IV2	OUI
BAT 23 - BARIETY / SOUS SOL / PIECE 0007	Plafond	Faux plafond	/	/	Document consulté (Réf. 9335240/S1.1.2.R)	IVP030 / ref doc : 9335240/S1.1.2.R	NON
BAT 23 - BARIETY / SOUS SOL / PIECE 0008	Revêtement en lé	Colle	/	/	Document consulté (Réf. 18569960/S3.1.7.R ETAGE 3)	IV2 / ref doc : 18569960/S3.1.7.R rapport de l'étage 3 Colle amianté du lé de sol de la cabine d'ascenseur	OUI
BAT 23 - BARIETY / SOUS SOL / PIECE 0009	Revêtement du mur	Peinture	/	P011	Résultat d'analyse	/	NON
BAT 23 - BARIETY / SOUS SOL / PIECE 0009	Revêtement en lé	Colle	Colle de lé de sol + ragréage	P012	Résultat d'analyse	/	NON
BAT 23 - BARIETY / SOUS SOL / PIECE 0009	Mur	Toile de verre	Toile de verre peint + plâtre sur mur	P013	Résultat d'analyse	/	NON
BAT 23 - BARIETY / SOUS SOL / PIECE 0009	Plafond	Faux plafond	/	/	Document consulté (Réf. 9335240/S1.1.2.R)	IVP030 / ref doc : 9335240/S1.1.2.R	NON
BAT 23 - BARIETY / SOUS SOL / PIECE 0010	Plafond	Faux plafond	/	/	Document consulté (Réf. 9335240/S1.1.2.R)	IVP030 / ref doc : 9335240/S1.1.2.R	NON
BAT 23 - BARIETY / SOUS SOL / PIECE 0011	Revêtement de sol	Colle de carrelage	/	idem P001	Résultat d'analyse	/	NON
BAT 23 - BARIETY / SOUS SOL / PIECE 0011	Revêtement du mur	Colle de plinthe	/	idem P002	Résultat d'analyse	/	OUI
BAT 23 - BARIETY / SOUS SOL / PIECE 0011	Revêtement du mur	Colle de faïence	/	idem P003	Résultat d'analyse	/	NON
BAT 23 - BARIETY / SOUS SOL / PIECE 0011	Revêtement du mur	Colle de faïence	/	idem P004	Résultat d'analyse	/	NON
BAT 23 - BARIETY / SOUS SOL / PIECE 0011	Conduit	Conduit	fibre-ciment, En faux plafond horizontal	/	Marquage matériau	IV2	OUI
BAT 23 - BARIETY / SOUS SOL / PIECE 0011	Plafond	Faux plafond	/	/	Document consulté (Réf. 9335240/S1.1.2.R)	IVP030 / ref doc : 9335240/S1.1.2.R	NON
BAT 23 - BARIETY / SOUS SOL / PIECE 0012	Revêtement de sol	Colle de carrelage	/	idem P001	Résultat d'analyse	/	NON
BAT 23 - BARIETY / SOUS SOL / PIECE 0012	Revêtement du mur	Colle de plinthe	/	idem P002	Résultat d'analyse	/	OUI
BAT 23 - BARIETY / SOUS SOL / PIECE 0012	Revêtement du mur	Colle de faïence	/	idem P003	Résultat d'analyse	/	NON
BAT 23 - BARIETY / SOUS SOL / PIECE 0012	Revêtement du mur	Colle de faïence	/	idem P004	Résultat d'analyse	/	NON
BAT 23 - BARIETY / SOUS SOL / PIECE 0012	Conduit	Conduit	fibre-ciment, En faux plafond horizontal	/	Marquage matériau	IV2	OUI
BAT 23 - BARIETY / SOUS SOL / PIECE 0012	Plafond	Faux plafond	/	/	Document consulté (Réf. 9335240/S1.1.2.R)	IVP030 / ref doc : 9335240/S1.1.2.R	NON

Localisation	Ouvrage	Matériau ou produit	Description	N° Prél.	Critère de décision	Sondage / Observation	Présence d'amiante
BAT 23 - BARIETY / SOUS SOL / PIECE 0013	Revêtement de sol	Colle de carrelage	/	P001	Résultat d'analyse	/	NON
BAT 23 - BARIETY / SOUS SOL / PIECE 0013	Revêtement du mur	Colle de plinthe	/	P002	Résultat d'analyse	/	OUI
BAT 23 - BARIETY / SOUS SOL / PIECE 0013	Revêtement du mur	Colle de faïence	/	P003	Résultat d'analyse	/	NON
BAT 23 - BARIETY / SOUS SOL / PIECE 0013	Revêtement du mur	Colle de faïence	/	P004	Résultat d'analyse	/	NON
BAT 23 - BARIETY / SOUS SOL / PIECE 0013	Plafond	Faux plafond	/	/	Document consulté (Réf. 9335240/S1.1.2.R)	IVP030 / ref doc : 9335240/S1.1.2.R	NON
BAT 23 - BARIETY / SOUS SOL / PIECE 0015	Plafond	Faux plafond	/	/	Document consulté (Réf. 9335240/S1.1.2.R)	IVP030 / ref doc : 9335240/S1.1.2.R	NON
BAT 23 - BARIETY / SOUS SOL / PIECE 0016	Revêtement de sol	Lé plastique	Lé de sol + colle + ragréage	P031	Résultat d'analyse	/	NON
BAT 23 - BARIETY / SOUS SOL / PIECE 0016	Revêtement du mur	Peinture	Peinture sur enduit plâtre mur	P032	Résultat d'analyse	/	NON
BAT 23 - BARIETY / SOUS SOL / PIECE 0016	Plafond	Faux plafond	/	/	Document consulté (Réf. 9335240/S1.1.2.R)	IVP030 / ref doc : 9335240/S1.1.2.R	NON
BAT 23 - BARIETY / SOUS SOL / PIECE 0017	Plafond	Enduit	/	/	Document consulté (Réf. 10644045/S1.1.2.re v1.R)	IVP043 / ref doc : 10644045/S1.1.2.rev1.R	NON
BAT 23 - BARIETY / SOUS SOL / PIECE 0017	Mur	Enduit	/	/	Document consulté (Réf. 10644045/S1.1.2.re v1.R)	IVP042 / ref doc : 10644045/S1.1.2.rev1.R	NON
BAT 23 - BARIETY / SOUS SOL / PIECE 0017	Poteau	Enduit	/	/	Document consulté (Réf. 10644045/S1.1.2.re v1.R)	IVP041 / ref doc : 10644045/S1.1.2.rev1.R	NON
BAT 23 - BARIETY / SOUS SOL / PIECE 0017	Poteau	Enduit	/	/	Document consulté (Réf. 10644045/S1.1.2.re v1.R)	IVP040 / ref doc : 10644045/S1.1.2.rev1.R	NON
BAT 23 - BARIETY / SOUS SOL / PIECE 0017	Cloison	Enduit	/	/	Document consulté (Réf. 10644045/S1.1.2.re v1.R)	IVP039 / ref doc : 10644045/S1.1.2.rev1.R	NON
BAT 23 - BARIETY / SOUS SOL / PIECE 0017	Mur	Enduit	/	/	Document consulté (Réf. 10644045/S1.1.2.re v1.R)	IVP038 / Ref doc : 10644045/S1.1.2.rev1.R	NON
BAT 23 - BARIETY / SOUS SOL / PIECE 0017	Revêtement de sol	Lé plastique	/	/	Document consulté (Réf. 10644045/S1.1.2.re v1.R)	IVP037 / ref doc : 10644045/S1.1.2.rev1.R	NON
BAT 23 - BARIETY / SOUS SOL / PIECE 0017	Plafond	Faux plafond	/	/	Document consulté (Réf. 9335240/S1.1.2.R)	IVP030 / ref doc : 9335240/S1.1.2.R	NON
BAT 23 - BARIETY / SOUS SOL / PIECE 0018	Plafond	Faux plafond	/	P024	Résultat d'analyse	/	NON

Localisation	Ouvrage	Matériau ou produit	Description	N° Prél.	Critère de décision	Sondage / Observation	Présence d'amiante
BAT 23 - BARIETY / SOUS SOL / PIECE 0018	Revêtement du mur	Peinture	Peinture + enduit plâtre sur mur	P025	Résultat d'analyse	/	NON
BAT 23 - BARIETY / SOUS SOL / PIECE 0018	Revêtement du mur	Peinture	Peinture + enduit plâtre sur mur	P026	Résultat d'analyse	/	NON
BAT 23 - BARIETY / SOUS SOL / PIECE 0018	Revêtement de plafond	Peinture	Peinture + enduit plâtre au plafond	P027	Résultat d'analyse	/	NON
BAT 23 - BARIETY / SOUS SOL / PIECE 0019	Revêtement du mur	Peinture	Peinture + plâtre sur mur	P009	Résultat d'analyse	/	NON
BAT 23 - BARIETY / SOUS SOL / PIECE 0019	Plafond	Faux plafond	/	/	Document consulté (Réf. 9335240/S1.1.2.R)	IVP030 / ref doc : 9335240/S1.1.2.R	NON
BAT 23 - BARIETY / SOUS SOL / PIECE 0020	Revêtement de sol	Lé plastique	Lé de sol + colle + ragréage	P010	Résultat d'analyse	/	NON
BAT 23 - BARIETY / SOUS SOL / PIECE 0020	Plafond	Faux plafond	/	/	Document consulté (Réf. 9335240/S1.1.2.R)	IVP030 / ref doc : 9335240/S1.1.2.R	NON
BAT 23 - BARIETY / SOUS SOL / PIECE 0021	Mur	Enduit	/	/	Document consulté (Réf. 9335240/S1.1.2.R)	IVP029 / ref doc : 9335240/S1.1.2.R	NON
BAT 23 - BARIETY / SOUS SOL / PIECE 0021	Mur	Enduit	/	/	Document consulté (Réf. 9335240/S1.1.2.R)	IVP028 / ref doc : 9335240/S1.1.2.R	NON
BAT 23 - BARIETY / SOUS SOL / PIECE 0021	Plafond	Faux plafond	/	/	Document consulté (Réf. 9335240/S1.1.2.R)	IVP030 / ref doc : 9335240/S1.1.2.R	NON
BAT 23 - BARIETY / SOUS SOL / PIECE 0022	Revêtement de sol	Colle de carrelage	/	P033	Résultat d'analyse	/	NON
BAT 23 - BARIETY / SOUS SOL / PIECE 0022	Revêtement de sol	Colle de carrelage	/	P034	Résultat d'analyse	/	NON
BAT 23 - BARIETY / SOUS SOL / PIECE 0022	Revêtement du mur	Colle de plinthe	/	P035	Résultat d'analyse	/	NON
BAT 23 - BARIETY / SOUS SOL / PIECE 0022	Revêtement du mur	Colle de plinthe	/	P036	Résultat d'analyse	/	NON
BAT 23 - BARIETY / SOUS SOL / PIECE 0022	Revêtement du mur	Colle de faïence	/	idem P040	Résultat d'analyse	/	NON
BAT 23 - BARIETY / SOUS SOL / PIECE 0022	Plafond	Faux plafond	/	/	Document consulté (Réf. 9335240/S1.1.2.R)	IVP030 / ref doc : 9335240/S1.1.2.R	NON
BAT 23 - BARIETY / SOUS SOL / PIECE 0023	Cloison	Peinture	Peinture + plâtre sur cloison brique	P037	Résultat d'analyse	/	NON
BAT 23 - BARIETY / SOUS SOL / PIECE 0023	Revêtement du mur	Peinture	/	P038	Résultat d'analyse	/	NON
BAT 23 - BARIETY / SOUS SOL / PIECE 0023	Revêtement du mur	Peinture	/	P039	Résultat d'analyse	/	NON
BAT 23 - BARIETY / SOUS SOL / PIECE 0023	Revêtement du mur	Colle de faïence	/	P040	Résultat d'analyse	/	NON
BAT 23 - BARIETY / SOUS SOL / PIECE 0023	Revêtement du mur	Colle de faïence	/	P041	Résultat d'analyse	/	NON
BAT 23 - BARIETY / SOUS SOL / PIECE 0023	Revêtement de sol	Lé plastique	Lé de sol + colle sur carrelage 10x10	P042	Résultat d'analyse	/	NON
BAT 23 - BARIETY / SOUS SOL / PIECE 0023	Revêtement de sol	Colle de carrelage	/	idem P033	Résultat d'analyse	/	NON

Localisation	Ouvrage	Matériau ou produit	Description	N° Prél.	Critère de décision	Sondage / Observation	Présence d'amiante
BAT 23 - BARIETY / SOUS SOL / PIECE 0023	Plafond	Faux plafond	/	/	Document consulté (Réf. 9335240/S1.1.2.R)	IVP030 / ref doc : 9335240/S1.1.2.R	NON
BAT 23 - BARIETY / SOUS SOL / PIECE 0024	Plafond	Faux plafond	/	/	Document consulté (Réf. 9335240/S1.1.2.R)	IVP030 / ref doc : 9335240/S1.1.2.R	NON
BAT 23 - BARIETY / SOUS SOL / PIECE 0025	Plafond	Faux plafond	/	/	Document consulté (Réf. 9335240/S1.1.2.R)	IVP030 / ref doc : 9335240/S1.1.2.R	NON
BAT 23 - BARIETY / SOUS SOL / PIECE 0026	Plafond	Faux plafond	/	/	Document consulté (Réf. 9335240/S1.1.2.R)	IVP030 / ref doc : 9335240/S1.1.2.R	NON
BAT 23 - BARIETY / SOUS SOL / PIECE 0027	Cloison	Plaque	/	/	Document consulté (Réf. 9335240/S1.1.2.R)	IVP032 / ref doc : 9335240/S1.1.2.R	NON
BAT 23 - BARIETY / SOUS SOL / PIECE 0027	Cloison	Plaque	/	/	Document consulté (Réf. 9335240/S1.1.2.R)	IVP031 / ref doc : 9335240/S1.1.2.R	NON
BAT 23 - BARIETY / SOUS SOL / PIECE 0027	Plafond	Faux plafond	/	/	Document consulté (Réf. 9335240/S1.1.2.R)	IVP030 / ref doc : 9335240/S1.1.2.R	NON
BAT 23 - BARIETY / SOUS SOL / PIECE 0028	Plafond	Faux plafond	/	/	Document consulté (Réf. 9335240/S1.1.2.R)	IVP030 / ref doc : 9335240/S1.1.2.R	NON
BAT 23 - BARIETY / SOUS SOL / PIECE 0029	Revêtement de coffre horizontal	Colle de faïence	/	P043	Résultat d'analyse	/	NON
BAT 23 - BARIETY / SOUS SOL / PIECE 0029	Revêtement de coffre horizontal	Colle de faïence	/	P044	Résultat d'analyse	/	NON
BAT 23 - BARIETY / SOUS SOL / PIECE 0029	Plafond	Faux plafond	/	/	Document consulté (Réf. 9335240/S1.1.2.R)	IVP030 / ref doc : 9335240/S1.1.2.R	NON
BAT 23 - BARIETY / SOUS SOL / PIECE 0030	Revêtement du mur	Colle de faïence	/	P047	Résultat d'analyse	/	NON
BAT 23 - BARIETY / SOUS SOL / PIECE 0030	Revêtement du mur	Colle de faïence	/	P048	Résultat d'analyse	/	NON
BAT 23 - BARIETY / SOUS SOL / PIECE 0030	Revêtement de plafond	Peinture	/	P049	Résultat d'analyse	/	NON
BAT 23 - BARIETY / SOUS SOL / PIECE 0030	Revêtement de plafond	Peinture	/	P050	Résultat d'analyse	/	NON
BAT 23 - BARIETY / SOUS SOL / PIECE 0030	Plafond	Faux plafond	/	/	Document consulté (Réf. 9335240/S1.1.2.R)	IVP030 / ref doc : 9335240/S1.1.2.R	NON
BAT 23 - BARIETY / SOUS SOL / PIECE 0031	Plafond	Plot de colle	Plot de colle de panneaux fibralithe en plafond	P016	Résultat d'analyse	/	NON
BAT 23 - BARIETY / SOUS SOL / PIECE 0031	Plafond	Plot de colle	Plot de colle de panneaux fibralithe en plafond	P017	Résultat d'analyse	/	NON
BAT 23 - BARIETY / SOUS SOL / PIECE 0031	Mur	Enduit	ciment	P018	Résultat d'analyse	/	NON
BAT 23 - BARIETY / SOUS SOL / PIECE 0031	Mur	Enduit	ciment	P019	Résultat d'analyse	/	NON
BAT 23 - BARIETY / SOUS SOL / PIECE 0031	Equipement	Enveloppe de calorifugeage	/	P020	Résultat d'analyse	/	NON
BAT 23 - BARIETY / SOUS SOL / PIECE 0031	Revêtement de sol	Peinture	Peinture grise sur sol béton	P021	Résultat d'analyse	/	NON

Localisation	Ouvrage	Matériau ou produit	Description	N° Prél.	Critère de décision	Sondage / Observation	Présence d'amiante
BAT 23 - BARIETY / SOUS SOL / PIECE 0031	Revêtement de sol	Peinture	Peinture grise sur sol béton	P022	Résultat d'analyse	/	NON
BAT 23 - BARIETY / SOUS SOL / PIECE 0031	Porte	Peinture	Peinture sur porte métallique	P023	Résultat d'analyse	/	NON
BAT 23 - BARIETY / SOUS SOL / PIECE 0034	Plafond	Faux plafond	/	/	Document consulté (Réf. 9335240/S1.1.2.R)	IVP030 / ref doc : 9335240/S1.1.2.R	NON
BAT 23 - BARIETY / SOUS SOL / PIECE 0039	Mur	Enduit	Enduit peint + plâtre sur mur (dans placard)	P014	Résultat d'analyse	/	NON
BAT 23 - BARIETY / SOUS SOL / PIECE 0040	Revêtement de sol	Ragréage	/	P045	Résultat d'analyse	ATTENTION / Présence d'amiante dans la colle ciment du lé de sol proche de la Litime de détection.	OUI
BAT 23 - BARIETY / SOUS SOL / PIECE 0040	Mur	Toile de verre	/	P046	Résultat d'analyse	/	NON
BAT 23 - BARIETY / SOUS SOL / PIECE 0040	Plafond	Faux plafond	/	/	Document consulté (Réf. 9335240/S1.1.2.R)	IVP030 / ref doc : 9335240/S1.1.2.R	NON
BAT 23 - BARIETY / SOUS SOL / EXTERIEUR	Conduit d'eau	Conduit	fibre-ciment, Conduit en fibre-ciment présent sur l'ensemble du contour du bâtiment	P028	Résultat d'analyse	Environs 90 mètres de longe de conduit en fibre-ciment	OUI
BAT 23 - BARIETY / SOUS SOL / EXTERIEUR	Façade	Enduit	/	P029	Résultat d'analyse	/	NON
BAT 23 - BARIETY / SOUS SOL / EXTERIEUR	Façade	Enduit	/	P030	Résultat d'analyse	/	NON
BAT 23 - BARIETY / SOUS SOL / EXTERIEUR	Façade	Enduit	/	/	Document consulté (Réf. 9335240/S1.1.2.R)	IVP033 / ref doc : 9335240/S1.1.2.R	NON
BAT 23 - BARIETY / SOUS SOL / EXTERIEUR	Façade	Enduit	/	/	Document consulté (Réf. 9335240/S1.1.2.R)	IVP034 / Ref doc : 9335240/S1.1.2.R	NON

6.2. Tableau estimatif des quantités d'amiante

N° MPCA	Ouvrage	Produit/matériau	Quantité estimée
1	Revêtement du mur	Colle de plinthe	Surface : 3 m2
2	Conduit d'eau	Conduit	Surface : 1 m2
3	Revêtement de sol	Ragréage	Surface : 27,43 m2
4	Conduit	Conduit	Surface : 1 m2
5	Revêtement en lé	Colle	Surface : 4,13 m2
6	Conduit en façade	Conduit de ventilation	Unite : 2

7. ANNEXES

7.1. Parties d'immeuble bâti visitées

La liste ci-dessous présente les parties d'immeuble inspectées dans le cadre de la mission confiée à BUREAU VERITAS. Il appartient au donneur d'ordre ou à son représentant, seule personne à même d'avoir une parfaite connaissance des lieux, de signifier à BUREAU VERITAS, toute omission, erreur ou incohérence éventuelle dans l'identification des locaux ou zones figurant à un titre ou à un autre dans le présent rapport.

Localisation	Commentaires
BAT 23 - BARIETY / SOUS SOL / PIECE 0001	/
BAT 23 - BARIETY / SOUS SOL / PIECE 0002	/
BAT 23 - BARIETY / SOUS SOL / PIECE 0003	/
BAT 23 - BARIETY / SOUS SOL / PIECE 0004	/
BAT 23 - BARIETY / SOUS SOL / PIECE 0005	/
BAT 23 - BARIETY / SOUS SOL / PIECE 0006	/
BAT 23 - BARIETY / SOUS SOL / PIECE 0007	/
BAT 23 - BARIETY / SOUS SOL / PIECE 0008	ASCENSEUR
BAT 23 - BARIETY / SOUS SOL / PIECE 0009	/
BAT 23 - BARIETY / SOUS SOL / PIECE 0010	/
BAT 23 - BARIETY / SOUS SOL / PIECE 0011	/
BAT 23 - BARIETY / SOUS SOL / PIECE 0012	/
BAT 23 - BARIETY / SOUS SOL / PIECE 0013	/
BAT 23 - BARIETY / SOUS SOL / PIECE 0014	/
BAT 23 - BARIETY / SOUS SOL / PIECE 0015	/
BAT 23 - BARIETY / SOUS SOL / PIECE 0016	/
BAT 23 - BARIETY / SOUS SOL / PIECE 0017	/
BAT 23 - BARIETY / SOUS SOL / PIECE 0018	/
BAT 23 - BARIETY / SOUS SOL / PIECE 0019	/
BAT 23 - BARIETY / SOUS SOL / PIECE 0020	/
BAT 23 - BARIETY / SOUS SOL / PIECE 0021	/
BAT 23 - BARIETY / SOUS SOL / PIECE 0022	/
BAT 23 - BARIETY / SOUS SOL / PIECE 0023	/
BAT 23 - BARIETY / SOUS SOL / PIECE 0024	/
BAT 23 - BARIETY / SOUS SOL / PIECE 0025	/
BAT 23 - BARIETY / SOUS SOL / PIECE 0026	/
BAT 23 - BARIETY / SOUS SOL / PIECE 0027	/
BAT 23 - BARIETY / SOUS SOL / PIECE 0028	/
BAT 23 - BARIETY / SOUS SOL / PIECE 0029	/

Localisation	Commentaires
BAT 23 - BARIETY / SOUS SOL / PIECE 0030	/
BAT 23 - BARIETY / SOUS SOL / PIECE 0031	/
BAT 23 - BARIETY / SOUS SOL / PIECE 0032	/
BAT 23 - BARIETY / SOUS SOL / PIECE 0033	/
BAT 23 - BARIETY / SOUS SOL / PIECE 0034	/
BAT 23 - BARIETY / SOUS SOL / PIECE 0035	/
BAT 23 - BARIETY / SOUS SOL / PIECE 0036	/
BAT 23 - BARIETY / SOUS SOL / PIECE 0037	/
BAT 23 - BARIETY / SOUS SOL / PIECE 0038	/
BAT 23 - BARIETY / SOUS SOL / PIECE 0039	/
BAT 23 - BARIETY / SOUS SOL / PIECE 0040	/
BAT 23 - BARIETY / SOUS SOL / EXTERIEUR	/

7.2. Descriptif des parties d'immeuble visitées

Localisation	Plancher	Mur	Plafond	Conduit
BAT 23 - BARIETY / SOUS SOL / PIECE 0001	LE DE SOL	TOILE DE VERRE PEINT	FAUX PLAFOND	
BAT 23 - BARIETY / SOUS SOL / PIECE 0002	LE DE SOL	TOILE DE VERRE PEINT	FAUX PLAFOND	
BAT 23 - BARIETY / SOUS SOL / PIECE 0003	LE DE SOL	TOILE DE VERRE PEINT	FAUX PLAFOND	
BAT 23 - BARIETY / SOUS SOL / PIECE 0004	LE DE SOL	PEINTURE	FAUX PLAFOND	
BAT 23 - BARIETY / SOUS SOL / PIECE 0005	LE DE SOL	TOILE DE VERRE PEINT	FAUX PLAFOND	
BAT 23 - BARIETY / SOUS SOL / PIECE 0006	CARRELAGE	TOILE DE VERRE PEINT	FAUX PLAFOND	
BAT 23 - BARIETY / SOUS SOL / PIECE 0007	CARRELAGE	TOILE DE VERRE PEINT	FAUX PLAFOND	
BAT 23 - BARIETY / SOUS SOL / PIECE 0008	LE DE SOL	TOILE DE VERRE PEINT	FAUX PLAFOND	
BAT 23 - BARIETY / SOUS SOL / PIECE 0009	LE DE SOL	TOILE DE VERRE PEINT	FAUX PLAFOND	
BAT 23 - BARIETY / SOUS SOL / PIECE 0010	LE DE SOL	PEINTURE	FAUX PLAFOND	
BAT 23 - BARIETY / SOUS SOL / PIECE 0011	CARRELAGE	TOILE DE VERRE PEINT	FAUX PLAFOND	
BAT 23 - BARIETY / SOUS SOL / PIECE 0012	CARRELAGE	TOILE DE VERRE PEINT	FAUX PLAFOND	
BAT 23 - BARIETY / SOUS SOL / PIECE 0013	CARRELAGE	TOILE DE VERRE PEINT / FAIENCE	FAUX PLAFOND	
BAT 23 - BARIETY / SOUS SOL / PIECE 0014	TERRE	PIERRES	PIERRES	
BAT 23 - BARIETY / SOUS SOL / PIECE 0015	PLANCHER TECHNIQUE	PEINTURE	FAUX PLAFOND	
BAT 23 - BARIETY / SOUS SOL / PIECE 0016	LE DE SOL	PEINTURE	FAUX PLAFOND	
BAT 23 - BARIETY / SOUS SOL / PIECE 0017	LE DE SOL	PEINTURE	FAUX PLAFOND	
BAT 23 - BARIETY / SOUS SOL / PIECE 0018	BETON	PEINTURE	PEINTURE / FAUX PLAFOND	

Localisation	Plancher	Mur	Plafond	Conduit
BAT 23 - BARIETY / SOUS SOL / PIECE 0019	BETON	PEINTURE	FAUX PLAFOND	
BAT 23 - BARIETY / SOUS SOL / PIECE 0020	LE DE SOL	TOILE DE VERRE PEINT	FAUX PLAFOND	
BAT 23 - BARIETY / SOUS SOL / PIECE 0021	LE DE SOL	TOILE DE VERRE PEINT	FAUX PLAFOND	
BAT 23 - BARIETY / SOUS SOL / PIECE 0022	CARRELAGE	TOILE DE VERRE PEINT	FAUX PLAFOND	
BAT 23 - BARIETY / SOUS SOL / PIECE 0023	LE DE SOL	PEINTURE	FAUX PLAFOND	
BAT 23 - BARIETY / SOUS SOL / PIECE 0024	LE DE SOL	TOILE DE VERRE PEINT	FAUX PLAFOND	
BAT 23 - BARIETY / SOUS SOL / PIECE 0025	LE DE SOL	TOILE DE VERRE PEINT	FAUX PLAFOND	
BAT 23 - BARIETY / SOUS SOL / PIECE 0026	LE DE SOL	TOILE DE VERRE PEINT	FAUX PLAFOND	
BAT 23 - BARIETY / SOUS SOL / PIECE 0027	LE DE SOL	TOILE DE VERRE PEINT	FAUX PLAFOND	
BAT 23 - BARIETY / SOUS SOL / PIECE 0028	LE DE SOL	TOILE DE VERRE PEINT	FAUX PLAFOND	
BAT 23 - BARIETY / SOUS SOL / PIECE 0029	LE DE SOL	TOILE DE VERRE PEINT	FAUX PLAFOND	
BAT 23 - BARIETY / SOUS SOL / PIECE 0030	LE DE SOL	TOILE DE VERRE PEINT	FAUX PLAFOND	
BAT 23 - BARIETY / SOUS SOL / PIECE 0031	BETON	BETON PEINT	FIBRALITHE	
BAT 23 - BARIETY / SOUS SOL / PIECE 0032	LE DE SOL	TOILE DE VERRE PEINT	FAUX PLAFOND	
BAT 23 - BARIETY / SOUS SOL / PIECE 0033	LE DE SOL	TOILE DE VERRE PEINT	FAUX PLAFOND	
BAT 23 - BARIETY / SOUS SOL / PIECE 0034	LE DE SOL	TOILE DE VERRE PEINT	FAUX PLAFOND	
BAT 23 - BARIETY / SOUS SOL / PIECE 0035	LE DE SOL	TOILE DE VERRE PEINT	FAUX PLAFOND	
BAT 23 - BARIETY / SOUS SOL / PIECE 0036	LE DE SOL	TOILE DE VERRE PEINT	FAUX PLAFOND	
BAT 23 - BARIETY / SOUS SOL / PIECE 0037	LE DE SOL	TOILE DE VERRE PEINT	FAUX PLAFOND	
BAT 23 - BARIETY / SOUS SOL / PIECE 0038	BETON	BETON	BETON	
BAT 23 - BARIETY / SOUS SOL / PIECE 0039	LE DE SOL	TOILE DE VERRE PEINT	FAUX PLAFOND	
BAT 23 - BARIETY / SOUS SOL / PIECE 0040	LE DE SOL	TOILE DE VERRE PEINT	FAUX PLAFOND	

7.3. Photos



Prélèvement - P001 : BAT 23 - BARIETY / SOUS SOL /
PIECE 0013 - Colle de carrelage- (Absence d'amiante)



Prélèvement - P002 : BAT 23 - BARIETY / SOUS SOL /
PIECE 0013 - Colle de plinthe- (Présence d'amiante)



Prélèvement - P003 : BAT 23 - BARIETY / SOUS SOL /
PIECE 0013 - Colle de faïence- (Absence d'amiante)



Prélèvement - P004 : BAT 23 - BARIETY / SOUS SOL /
PIECE 0013 - Colle de faïence- (Absence d'amiante)

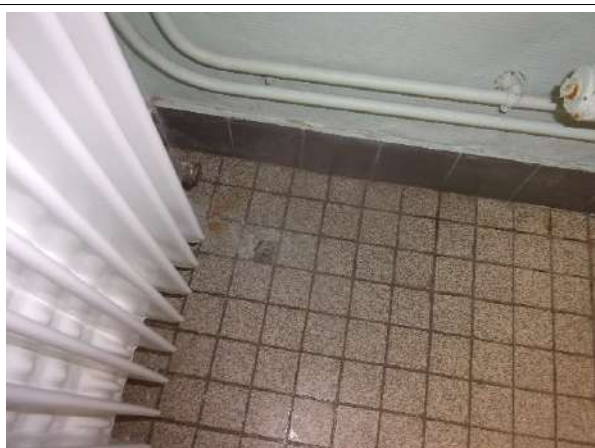

Prélèvement - P005 : BAT 23 - BARIETY / SOUS SOL /
PIECE 0007 - Colle de carrelage- (Absence d'amiante)



Prélèvement - P006 : BAT 23 - BARIETY / SOUS SOL /
PIECE 0007 - Colle de plinthe- (Présence d'amiante)



Prélèvement - P007 : BAT 23 - BARIETY / SOUS SOL /
PIECE 0007 - Colle de faïence- (Absence d'amiante)

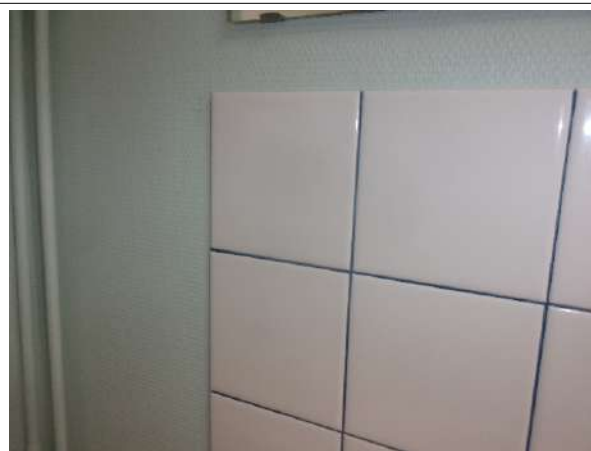

Prélèvement - P008 : BAT 23 - BARIETY / SOUS SOL /
PIECE 0007 - Colle de faïence- (Absence d'amiante)



Prélèvement - P009 : BAT 23 - BARIETY / SOUS SOL /
PIECE 0019 - Peinture- (Absence d'amiante)

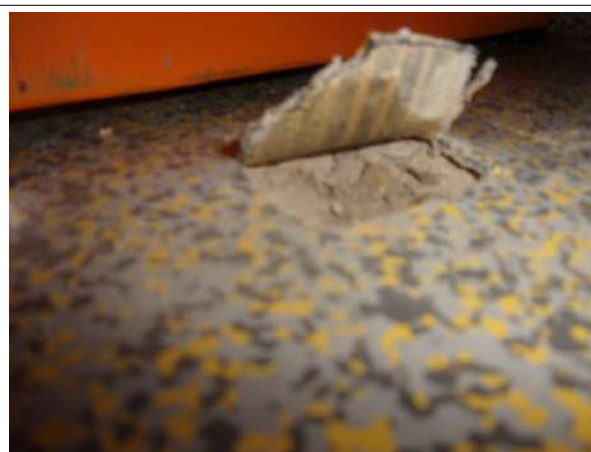

Prélèvement - P010 : BAT 23 - BARIETY / SOUS SOL /
PIECE 0020 - Lé plastique- (Absence d'amiante)



Prélèvement - P011 : BAT 23 - BARIETY / SOUS SOL /
PIECE 0009 - Peinture- (Absence d'amiante)



Prélèvement - P012 : BAT 23 - BARIETY / SOUS SOL /
PIECE 0009 - Colle- (Absence d'amiante)



Prélèvement - P013 : BAT 23 - BARIETY / SOUS SOL /
PIECE 0009 - Toile de verre- (Absence d'amiante)



Prélèvement - P014 : BAT 23 - BARIETY / SOUS SOL /
PIECE 0039 - Enduit- (Absence d'amiante)

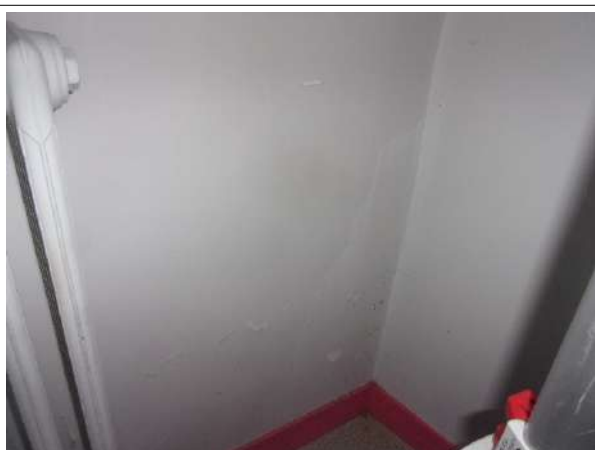

Prélèvement - P015 : BAT 23 - BARIETY / SOUS SOL /
PIECE 0002 - Peinture- (Absence d'amiante)



Prélèvement - P016 : BAT 23 - BARIETY / SOUS SOL /
PIECE 0031 - Plot de colle- (Absence d'amiante)



Prélèvement - P017 : BAT 23 - BARIETY / SOUS SOL /
PIECE 0031 - Plot de colle- (Absence d'amiante)



Prélèvement - P018 : BAT 23 - BARIETY / SOUS SOL /
PIECE 0031 - Enduit- (Absence d'amiante)



Prélèvement - P019 : BAT 23 - BARIETY / SOUS SOL /
PIECE 0031 - Enduit- (Absence d'amiante)



Prélèvement - P020 : BAT 23 - BARIETY / SOUS SOL /
PIECE 0031 - Enveloppe de calorifugeage- (Absence
d'amiante)



Prélèvement - P021 : BAT 23 - BARIETY / SOUS SOL /
PIECE 0031 - Peinture- (Absence d'amiante)



Prélèvement - P022 : BAT 23 - BARIETY / SOUS SOL /
PIECE 0031 - Peinture- (Absence d'amiante)



Prélèvement - P023 : BAT 23 - BARIETY / SOUS SOL /
PIECE 0031 - Peinture- (Absence d'amiante)

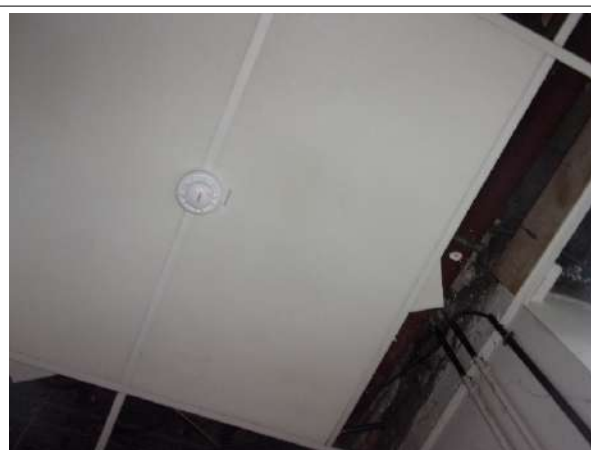

Prélèvement - P024 : BAT 23 - BARIETY / SOUS SOL /
PIECE 0018 - Faux plafond- (Absence d'amiante)



Prélèvement - P025 : BAT 23 - BARIETY / SOUS SOL /
PIECE 0018 - Peinture- (Absence d'amiante)



Prélèvement - P026 : BAT 23 - BARIETY / SOUS SOL /
PIECE 0018 - Peinture- (Absence d'amiante)



Prélèvement - P028 : BAT 23 - BARIETY / SOUS SOL /
EXTERIEUR - Conduit- (Présence d'amiante)



Prélèvement - P028 : BAT 23 - BARIETY / SOUS SOL /
EXTERIEUR - Conduit- (Présence d'amiante)



Prélèvement - P028 : BAT 23 - BARIETY / SOUS SOL /
EXTERIEUR - Conduit- (Présence d'amiante)



Prélèvement - P028 : BAT 23 - BARIETY / SOUS SOL /
EXTERIEUR - Conduit- (Présence d'amiante)



Prélèvement - P029 : BAT 23 - BARIETY / SOUS SOL /
EXTERIEUR - Enduit- (Absence d'amiante)



Prélèvement - P030 : BAT 23 - BARIETY / SOUS SOL /
EXTERIEUR - Enduit- (Absence d'amiante)

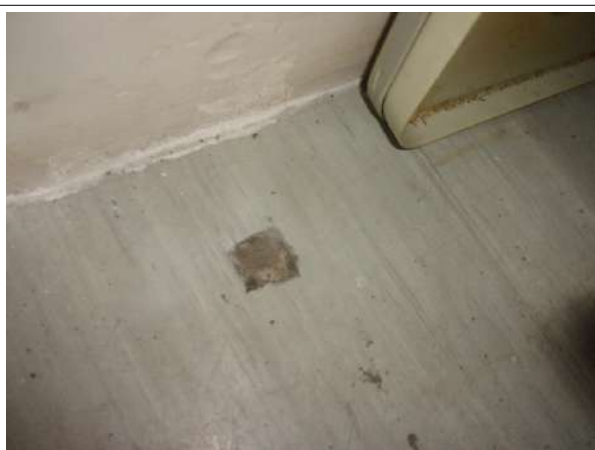

Prélèvement - P031 : BAT 23 - BARIETY / SOUS SOL /
PIECE 0016 - Lé plastique- (Absence d'amiante)



Prélèvement - P032 : BAT 23 - BARIETY / SOUS SOL /
PIECE 0016 - Peinture- (Absence d'amiante)



Prélèvement - P033 : BAT 23 - BARIETY / SOUS SOL /
PIECE 0022 - Colle de carrelage- (Absence d'amiante)

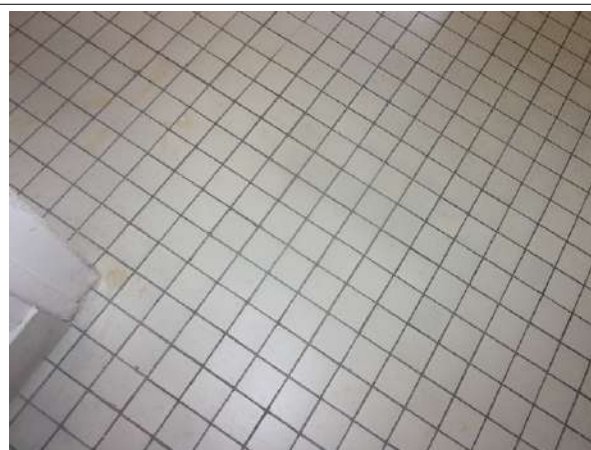

Prélèvement - P034 : BAT 23 - BARIETY / SOUS SOL /
PIECE 0022 - Colle de carrelage- (Absence d'amiante)



Prélèvement - P035 : BAT 23 - BARIETY / SOUS SOL /
PIECE 0022 - Colle de plinthe- (Absence d'amiante)



Prélèvement - P036 : BAT 23 - BARIETY / SOUS SOL /
PIECE 0022 - Colle de plinthe- (Absence d'amiante)



Prélèvement - P037 : BAT 23 - BARIETY / SOUS SOL /
PIECE 0023 - Peinture- (Absence d'amiante)



Prélèvement - P038 : BAT 23 - BARIETY / SOUS SOL /
PIECE 0023 - Peinture- (Absence d'amiante)



Prélèvement - P040 : BAT 23 - BARIETY / SOUS SOL /
PIECE 0023 - Colle de faïence- (Absence d'amiante)



Prélèvement - P041 : BAT 23 - BARIETY / SOUS SOL /
PIECE 0023 - Colle de faïence- (Absence d'amiante)



Prélèvement - P042 : BAT 23 - BARIETY / SOUS SOL /
PIECE 0023 - Lé plastique- (Absence d'amiante)



Prélèvement - P043 : BAT 23 - BARIETY / SOUS SOL /
PIECE 0029 - Colle de faïence- (Absence d'amiante)



Prélèvement - P044 : BAT 23 - BARIETY / SOUS SOL /
PIECE 0029 - Colle de faïence- (Absence d'amiante)

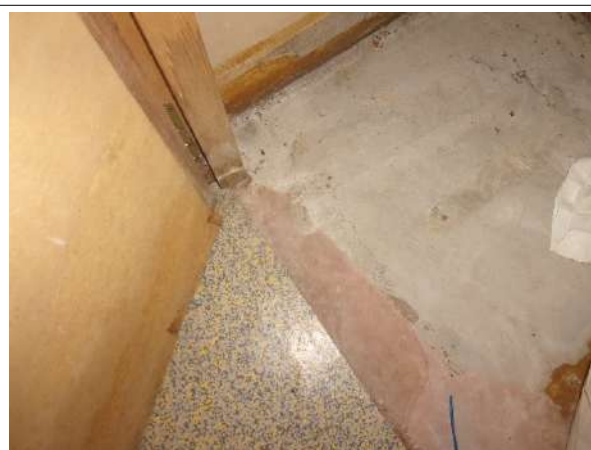

Prélèvement - P045 : BAT 23 - BARIETY / SOUS SOL /
PIECE 0040 - Ragréage- (Présence d'amiante)



Prélèvement - P046 : BAT 23 - BARIETY / SOUS SOL /
PIECE 0040 - Toile de verre- (Absence d'amiante)



Prélèvement - P047 : BAT 23 - BARIETY / SOUS SOL /
PIECE 0030 - Colle de faïence- (Absence d'amiante)



Prélèvement - P048 : BAT 23 - BARIETY / SOUS SOL /
PIECE 0030 - Colle de faïence- (Absence d'amiante)



Prélèvement - P049 : BAT 23 - BARIETY / SOUS SOL /
PIECE 0030 - Peinture- (Absence d'amiante)



Prélèvement - P050 : BAT 23 - BARIETY / SOUS SOL /
PIECE 0030 - Peinture- (Absence d'amiante)



7.4. Attestation d'assurance

ATTESTATION D'ASSURANCE

Nous, soussignés **MSIG Insurance Europe AG**, Succursale en France, sis 65 Rue de la Victoire – 75009 PARIS – certifions par la présente que la Société :

BUREAU VERITAS SERVICES France SAS
4 Place des Salons
92400 Courbevoie

a souscrit auprès de notre Compagnie, pour le compte de sa filiale :

Bureau Veritas Exploitation SAS
4 Place des Salons
92400 Courbevoie

un contrat d'assurance de **RESPONSABILITE CIVILE** portant le numéro P210.16.0414.

Ce contrat a pour objet de garantir les conséquences pécuniaires de la **RESPONSABILITE CIVILE** pouvant incomber à l'Assuré en raison des dommages corporels, matériels et immatériels causés aux tiers dans le cadre de ses activités de diagnostic immobilier et notamment :

- 1) **Diagnostic amiante**
 - Repérage amiante avant travaux et démolition,
 - Assistance technique pour travaux de traitement de l'amiante,
 - Repérage amiante pour constitution de DAPP et de DTA,
 - Réalisation ou mise à jour de DAPP,
 - Repérage amiante avant/après travaux ou démolition,
 - Réalisation ou mise à jour du dossier amiante,
 - Examen visuel après travaux de retrait et d'encapsulation,
 - Mesures de la concentration des fibres d'amiante dans l'air des immeubles bâtis,
 - Prélèvement et analyse d'eau afin de rechercher la présence d'amiante en suspension,
 - Analyse d'échantillons prélevés par l'Assuré,
 - Mesures d'exposition à l'amiante des travailleurs à leurs postes de travail,
 - Vérification périodique de l'état de conservation des matériaux contenant de l'amiante dans les bâtiments,
 - Repérage amiante avant-vente,
 - Repérage amiante avant travaux y compris de démolition sur installations, structures ou équipement concourant à la réalisation ou la mise en œuvre d'une activité.
- Cette activité comprend également la reprise provisoire d'étanchéité en toiture.
- Diagnostic portant sur la gestion des Produits, Matériaux et des Déchets (PMD) issus de la démolition ou rénovation significative de bâtiment (Décret n° 2021-822 du 25 juin 2021), y compris le recyclage des matériaux : concernant cette dernière mission il est précisé que les garanties s'appliquent y compris lorsque la mission porte sur des démolitions ne comportant pas de déchets amiantés.

- 2) **Autres diagnostics**
 - Diagnostic radon bâtiments,
 - Diagnostic monoxyde de carbone,
 - Diagnostic accessibilité des handicapés ERP Existants,
 - Diagnostic accessibilité des handicapés des voiries,
 - Diagnostic de l'état de l'installation intérieure d'électricité / de gaz,
 - Diagnostic de l'état des risques naturels et technologiques (ERNT),
 - Diagnostic de Performances Énergétiques –DPE–
 - Location
 - Cession immobilière

MSIG Insurance Europe AG
Succursale en France
65 Rue de la Victoire
75009 Paris
Tel : +33(0)1 46 87 42 42
Fax : +33(0)1 46 87 12 34

RCS Paris 78143882, APE 6512 Z
Siège social : An den Dominikanern 11-27
50668 Cologne
Allemagne

MSIG
Europe

- ERP
- Neuf
- Mise à jour du DPE,
- Diagnostic des installations d'assainissement non collectif (ANC),
- Etat relatif à la présence de termites dans le bâtiment et diagnostic mûrle (DDT),
- Etat parasitaire et diagnostic mûrle (hors DDT),
- Diagnostic Plomb avant / après travaux,
- Constat des risques d'exposition au Plomb (CREP) :
 - En cas de location / vente
 - Dans les parties communes
- Risque d'invasion ou de plomb dans les peintures,
- Prélèvement et analyse de poussière et de revêtement afin de rechercher la présence de plomb,
- Etat des lieux,
- Métrages Loi Correz/ Loi Boudin,
- Millèmes de copropriété,
- Prêts conventionnés (normes d'habitabilité),
- Sécurité piscine,
- Diagnostic technique Loi SRU,
- Diagnostic de la qualité de l'air intérieur dans les locaux d'habitation ou recevant du public.

- 3) **Analyses et/ou prélèvements d'échantillons.**
- 4) **Conseil en performance énergétique.**
- 5) **Toutes missions connexes d'assistance technique et/ou de conseil.**
- 6) **Toutes missions d'assistance à la maîtrise d'ouvrage.**
- 7) **Toutes missions de maîtrise d'œuvre de désamiantage.**
- 8) **Concernant l'utilisation des appareils à plomb contenant des sources ionisantes l'Assureur note et précise que les garanties du contrat s'entendent y compris du fait de la détention l'usage et le transport de ces matériels, pour tous dommages causés aux tiers.**
- 9) **Laboratoire Il est en outre précisé que pour les activités de laboratoire d'analyse d'échantillons (y compris les échantillons d'amiante) et de prélèvements d'air relatif aux activités garanties, les garanties sont acquises notamment lors :**
 - De missions d'analyse d'échantillons de matériaux prélevés et identifiés par le client sous la responsabilité de BV que ces matériaux soient incorporés aux équipements du bâtiment ou aux équipements et process.
 - Des missions de prélèvement sur les instructions du client et d'analyse de matériaux identiques à ceux ci-dessus.

La présente attestation valable du 01/01/2024 à zéro heure au 31/12/2024 à minuit, est délivrée, sous réserve du paiement de la prime d'assurance, pour servir et valoir ce que de droit et ne peut engager la Compagnie au-delà des clauses, termes et conditions du contrat auxquels elle se réfère.

Paris, le 5 janvier 2024

MSIG Insurance Europe AG
Succursale en France
65 Rue de la Victoire
75009 Paris
Tel : +33(0)1 46 87 42 42
Fax : +33(0)1 46 87 12 34

RCS Paris 703143882, APE 6512 Z
Siège social : An den Dominikanern 11-27
50668 Cologne
Allemagne

MSIG Insurance Europe AG
Succursale en France
65 Rue de la Victoire
75009 Paris
Tel : +33(0)1 46 87 42 42
Fax : +33(0)1 46 87 12 34

7.5. Certificat de compétence

7.6. Rapports d'essais de laboratoire

BUREAU VERITAS EXPLOITATION SAS

Madame Amandine AUGEREAU

2 Rue Olivier de Serres

BP 97134

49071 BEAUCOUZE

Notre référence : AR-23-NS-027455-01

Numéro de dossier : 23W013557**Référence de dossier : 1510797435/18569960/S3/1/1_18569960/3/2**

Madame, Monsieur,

Veuillez trouver ci-joint le rapport d'analyse relatif à l'échantillon suivant :

- N° 23W013557-001 - Référence BV3KP9991 Réf. prél : P001 BAT 23 - BARIETY / R+2/ PIECE/ 3031/Revêtement du mur - Colle de faïence, prélevé par vos soins, et analysé par Eurofins Eichrom Amiante SAS

- N° 23W013557-002 - Référence BV3KP9992 Réf. prél : P002 BAT 23 - BARIETY / R+2/ PIECE/ 3031/Revêtement du mur - Colle de faïence, prélevé par vos soins, et analysé par Eurofins Eichrom Amiante SAS

- N° 23W013557-003 - Référence BV3KP9993 Réf. prél : P003 BAT 23 - BARIETY / R+2/ PIECE/ 3031/Plinthe - Peinture - (Peinture sur plinthe bois), prélevé par vos soins, et analysé par Eurofins Eichrom Amiante SAS

- N° 23W013557-004 - Référence BV3KP9994 Réf. prél : P004 BAT 23 - BARIETY / R+2/ PIECE/ 3031/Plinthe - Peinture - (Peinture sur plinthe carrelage 2x2), prélevé par vos soins, et analysé par Eurofins Eichrom Amiante SAS

- N° 23W013557-005 - Référence BV3KP9995 Réf. prél : P005 BAT 23 - BARIETY / R+2/ PIECE/ 3031/Revêtement du mur - Colle de plinthe - (Colle de plinthe 2x2), prélevé par vos soins, et analysé par Eurofins Eichrom Amiante SAS

- N° 23W013557-006 - Référence BV3KP9996 Réf. prél : P006 BAT 23 - BARIETY / R+2/ PIECE/ 3031/Revêtement du mur - Colle de plinthe - (Colle de plinthe 2x2), prélevé par vos soins, et analysé par Eurofins Eichrom Amiante SAS

- N° 23W013557-007 - Référence BV3KP9997 Réf. prél : P007 BAT 23 - BARIETY / R+2/ PIECE/ 3006/Revêtement du mur - Colle de faïence - (Colle de faïence blanche 5x5), prélevé par vos soins, et analysé par Eurofins Eichrom Amiante SAS

- N° 23W013557-008 - Référence BV3KP9998 Réf. prél : P008 BAT 23 - BARIETY / R+2/ PIECE/ 3007/Revêtement du mur - Colle de plinthe, prélevé par vos soins, et analysé par Eurofins Eichrom Amiante SAS

- N° 23W013557-009 - Référence BV3KP9999 Réf. prél : P009 BAT 23 - BARIETY / R+2/ PIECE/ 3007/Revêtement de cloison - Colle de plinthe, prélevé par vos soins, et analysé par Eurofins Eichrom Amiante SAS

- N° 23W013557-010 - Référence BV3KQ0000 Réf. prél : P010 BAT 23 - BARIETY / R+2/ PIECE/ 3001/Revêtement du mur - Colle de faïence, prélevé par vos soins, et analysé par Eurofins Eichrom Amiante SAS

- N° 23W013557-011 - Référence BV3KQ0001 Réf. prél : P011 BAT 23 - BARIETY / R+2/ PIECE/ 3001/Revêtement du mur - Colle de plinthe, prélevé par vos soins, et analysé par Eurofins Eichrom Amiante SAS

- N° 23W013557-012 - Référence BV3KQ0002 Réf. prél : P012 BAT 23 - BARIETY / R+2/ PIECE/ 3001/Menuiserie - Joint, prélevé par vos soins, et analysé par Eurofins Eichrom Amiante SAS

- N° 23W013557-013 - Référence BV3KQ0003 Réf. prél : P013 BAT 23 - BARIETY / R+2/ PIECE/ 3001/Menuiserie - Joint, prélevé par vos soins, et analysé par Eurofins Eichrom Amiante SAS

- N° 23W013557-014 - Référence BV3KQ0004 Réf. prél : P014 BAT 23 - BARIETY / R+2/ PIECE/ 3012/Plinthe - Peinture - (Peinture enduit sur plinthe bois), prélevé par vos soins, et analysé par Eurofins Eichrom Amiante SAS

- N° 23W013557-015 - Référence BV3KQ0005 Réf. prél : P015 BAT 23 - BARIETY / R+2/ PIECE/ 3026/Revêtement du mur - Colle de plinthe - (Colle de plinthe carrelage 2x2), prélevé par vos soins, et analysé par Eurofins Eichrom Amiante SAS

- N° 23W013557-016 - Référence BV3KQ0006 Réf. prél : P016 BAT 23 - BARIETY / R+2/ PIECE/ 3025/Revêtement de sol - (Lé de sol x2 + colle + ragréage), prélevé par vos soins, et analysé par Eurofins Eichrom Amiante SAS

- N° 23W013557-017 - Référence BV3KQ0007 Réf. prél : P017 BAT 23 - BARIETY / R+2/ PIECE / 3025/Revêtement du mur - Colle de faïence, prélevé par vos soins, et analysé par Eurofins Eichrom Amiante SAS

- N° 23W013557-018 - Référence BV3KQ0008 Réf. prél : P018 BAT 23 - BARIETY / R+2/ PIECE / 3036/Revêtement de sol - Colle de carrelage - (Colle de carrelage 5x5), prélevé par vos soins, et analysé par Eurofins Eichrom Amiante SAS

- N° 23W013557-019 - Référence BV3KQ0009 Réf. prél : P019 BAT 23 - BARIETY / R+2/ PIECE / 3036/Revêtement de sol - Colle de carrelage, prélevé par vos soins, et analysé par Eurofins Eichrom Amiante SAS

- N° 23W013557-020 - Référence BV3KQ0010 Réf. prél : P020 BAT 23 - BARIETY / R+2/ PIECE / 3034/Revêtement de sol - (Lé de sol + colle + ragréage sur carrelage), prélevé par vos soins, et analysé par Eurofins Eichrom Amiante SAS

- N° 23W013557-021 - Référence BV3KQ0011 Réf. prél : P001 BAT 23 BARIETY / R+3/ PIECE / 4002/Revêtement de plafond - Peinture - (Peinture sur doublage bois), prélevé par vos soins, et analysé par Eurofins Eichrom Amiante SAS

- N° 23W013557-022 - Référence BV3KQ0012 Réf. prél : P002 BAT 23 BARIETY / R+3/ PIECE / 4002/Menuiserie extérieure - Peinture - (Peinture sur gardes corps fenêtre), prélevé par vos soins, et analysé par Eurofins Eichrom Amiante SAS

- N° 23W013557-023 - Référence BV3KQ0013 Réf. prél : P003 BAT 23 BARIETY / R+3/ PIECE / 4002/Charpente - Peinture - (Peinture sur charpente bois), prélevé par vos soins, et analysé par Eurofins Eichrom Amiante SAS

- N° 23W013557-024 - Référence BV3KQ0014 Réf. prél : P004 BAT 23 BARIETY / R+3/ PIECE / 4002/Charpente - Peinture - (Peinture sur charpente métallique), prélevé par vos soins, et analysé par Eurofins Eichrom Amiante SAS

- N° 23W013557-025 - Référence BV3KQ0015 Réf. prél : P005 BAT 23 BARIETY / R+3/ PIECE / 4002/Mur - Enduit - (Enduit plâtre sur doublage brique), prélevé par vos soins, et analysé par Eurofins Eichrom Amiante SAS

- N° 23W013557-026 - Référence BV3KQ0016 Réf. prél : P006 BAT 23 BARIETY / R+3/ PIECE / 4005/Mur - Enduit - (Enduit plâtre sur mur), prélevé par vos soins, et analysé par Eurofins Eichrom Amiante SAS

- N° 23W013557-027 - Référence BV3KQ0017 Réf. prél : P007 BAT 23 BARIETY / R+3/ PIECE / 4012/Cloison - Bande de plaque de plâtre, prélevé par vos soins, et analysé par Eurofins Eichrom Amiante SAS

- N° 23W013557-028 - Référence BV3KQ0018 Réf. prél : P008 BAT 23 BARIETY / R+3/ PIECE / 4012/Cloison - Bande de plaque de plâtre - (Bande de placo + enduit peint), prélevé par vos soins, et analysé par Eurofins Eichrom Amiante SAS

- N° 23W013557-029 - Référence BV3KQ0019 Réf. prél : P009 BAT 23 BARIETY / R+4/ MACHINERIE / ASC/Plafond - Peinture - (Peinture + enduit plâtre plafond), prélevé par vos soins, et analysé par Eurofins Eichrom Amiante SAS

- N° 23W013557-030 - Référence BV3KQ0020 Réf. prél : P010 BAT 23 BARIETY / R+4/ MACHINERIE / ASC/Revêtement du mur - Peinture - (Peinture + enduit plâtre mur), prélevé par vos soins, et analysé par Eurofins Eichrom Amiante SAS

- N° 23W013557-031 - Référence BV3KQ0021 Réf. prél : P011 BAT 23 BARIETY / R+3/ PIECE / 4009/Revêtement de sol, prélevé par vos soins, et analysé par Eurofins Eichrom Amiante SAS

- N° 23W013557-032 - Référence BV3KQ0022 Réf. prél : P012 BAT 23 BARIETY / R+3/ PIECE / 4009/Revêtement de sol, prélevé par vos soins, et analysé par Eurofins Eichrom Amiante SAS

- N° 23W013557-033 - Référence BV3KQ0023 Réf. prél : P013 BAT 23 BARIETY / R+3/ PIECE / 4009/Revêtement de plafond - Peinture - (Peinture sur doublage bois plafond), prélevé par vos soins, et analysé par Eurofins Eichrom Amiante SAS

- N° 23W013557-034 - Référence BV3KQ0024 Réf. prél : P014 BAT 23 BARIETY / R+3/ PIECE / 4009/Poteau - Peinture - (Peinture sur poteau bois), prélevé par vos soins, et analysé par Eurofins Eichrom Amiante SAS

- N° 23W013557-035 - Référence BV3KQ0025 Réf. prél : P015 BAT 23 BARIETY / R+3/ PIECE / 4007/Façade - Enduit, prélevé par vos soins, et analysé par Eurofins Eichrom Amiante SAS

- N° 23W013557-036 - Référence BV3KQ0031 Réf. prél : P001 BAT 23 - BARIETY / R+1/ PIECE / 2034/Revêtement du mur - Colle de faïence - (Colle de faïence 2x2), prélevé par vos soins, et analysé par Eurofins Eichrom Amiante SAS

- N° 23W013557-037 - Référence BV3KQ0032 Réf. prél : P002 BAT 23 - BARIETY / R+1/ PIECE / 2034/Revêtement du mur - Colle de faïence - (Colle de faïence 2x2), prélevé par vos soins, et analysé par Eurofins Eichrom Amiante SAS

- N° 23W013557-038 - Référence BV3KQ0033 Réf. prél : P003 BAT 23 - BARIETY / R+1/ PIECE / 2008/Revêtement du mur - Colle de faïence - (Colle de faïence blanche 10x10), prélevé par vos soins, et analysé par Eurofins Eichrom Amiante SAS

- N° 23W013557-039 - Référence BV3KQ0034 Réf. prél : P004 BAT 23 - BARIETY / R+1/ PIECE / 2012/Mur - Enduit - (Tapisserie + enduit plâtre sur mur), prélevé par vos soins, et analysé par Eurofins Eichrom Amiante SAS

- N° 23W013557-040 - Référence BV3KQ0035 Réf. prél : P005 BAT 23 - BARIETY / R+1/ PIECE / 2012/Revêtement du mur - Peinture - (Peinture +enduit plâtre sur mur (dans placard)), prélevé par vos soins, et analysé par Eurofins Eichrom Amiante SAS

- N° 23W013557-041 - Référence BV3KQ0036 Réf. prél : P006 BAT 23 - BARIETY / R+1/ PIECE / 2013/Revêtement de sol - (Lé de sol + colle noire + ragréage), prélevé par vos soins, et analysé par Eurofins Eichrom Amiante SAS

- N° 23W013557-042 - Référence BV3KQ0037 Réf. prél : P007 BAT 23 - BARIETY / R+1/ PIECE / 2015/Revêtement de sol - (Lé de sol + colle + ragréage), prélevé par vos soins, et analysé par Eurofins Eichrom Amiante SAS

- N° 23W013557-043 - Référence BV3KQ0038 Réf. prél : P008 BAT 23 - BARIETY / R+1/ PIECE / 2017/Evier - Plaque bitumineuse, prélevé par vos soins, et analysé par Eurofins Eichrom Amiante SAS

- N° 23W013557-044 - Référence BV3KQ0039 Réf. prél : P009 BAT 23 - BARIETY / R+1/ PIECE / 2006/Moquette - Colle - (moquette + colle sur P010), prélevé par vos soins, et analysé par Eurofins Eichrom Amiante SAS

- N° 23W013557-045 - Référence BV3KQ0040 Réf. prél : P010 BAT 23 - BARIETY / R+1/ PIECE / 2006/Revêtement de sol - Colle de carrelage, prélevé par vos soins, et analysé par Eurofins Eichrom Amiante SAS

- N° 23W013557-046 - Référence BV3KQ0041 Réf. prél : P011 BAT 23 - BARIETY / R+1/ PIECE / 2006/Revêtement de sol - Colle de carrelage, prélevé par vos soins, et analysé par Eurofins Eichrom Amiante SAS

- N° 23W013557-047 - Référence BV3KQ0042 Réf. prél : P012 BAT 23 - BARIETY / R+1/ PIECE / 2005/Moquette - Colle, prélevé par vos soins, et analysé par Eurofins Eichrom Amiante SAS

- N° 23W013557-048 - Référence BV3KQ0043 Réf. prél : P013 BAT 23 - BARIETY / R+1/ PIECE / 2029/Revêtement du mur - Peinture - (Peinture + plâtre sur mur), prélevé par vos soins, et analysé par Eurofins Eichrom Amiante SAS

- N° 23W013557-049 - Référence BV3KQ0044 Réf. prél : P014 BAT 23 - BARIETY / R+1/ PIECE / 2029/Revêtement du mur - Peinture - (Peinture + plâtre sur mur), prélevé par vos soins, et analysé par Eurofins Eichrom Amiante SAS

- N° 23W013557-050 - Référence BV3KQ0045 Réf. prél : P015 BAT 23 - BARIETY / R+1/ PIECE / 2025/Revêtement du mur - Colle de faïence - (Colle de faïence blanche 10x10), prélevé par vos soins, et analysé par Eurofins Eichrom Amiante SAS

- N° 23W013557-051 - Référence BV3KQ0046 Réf. prél : P016 BAT 23 - BARIETY / R+1/ PIECE / 2029/Revêtement de sol - (Lé de sol + colle + Ragréage (sur P17)), prélevé par vos soins, et analysé par Eurofins Eichrom Amiante SAS

- N° 23W013557-052 - Référence BV3KQ0047 Réf. prél : P017 BAT 23 - BARIETY / R+1/ PIECE / 2029/Revêtement de sol - Colle de carrelage - (Colle de carrelage 2x2), prélevé par vos soins, et analysé par Eurofins Eichrom Amiante SAS

- N° 23W013557-053 - Référence BV3KQ0048 Réf. prél : P018 BAT 23 - BARIETY / R+1/ PIECE / 2029/Revêtement de sol - Colle de carrelage - (Colle de carrelage 2x2), prélevé par vos soins, et analysé par Eurofins Eichrom Amiante SAS

- N° 23W013557-054 - Référence BV3KQ0049 Réf. prél : P019 BAT 23 - BARIETY / R+1/ PIECE / 2023/Revêtement du mur - Colle de plinthe, prélevé par vos soins, et analysé par Eurofins Eichrom Amiante SAS

- N° 23W013557-055 - Référence BV3KQ0050 Réf. prél : P020 BAT 23 - BARIETY / R+1/ PIECE / 2000/Façade - Enduit - (Enduit sur muret toiture terrasse), prélevé par vos soins, et analysé par Eurofins Eichrom Amiante SAS

- N° 23W013557-056 - Référence BV3KQ0051 Réf. prél : P001 BAT 23 - BARIETY / SOUS SOL / PIECE 0013/Revêtement de sol - Colle de carrelage, prélevé par vos soins, et analysé par Eurofins Eichrom Amiante SAS

- N° 23W013557-057 - Référence BV3KQ0052 Réf. prél : P002 BAT 23 - BARIETY / SOUS SOL / PIECE 0013/Revêtement du mur - Colle de plinthe, prélevé par vos soins, et analysé par Eurofins Eichrom Amiante SAS

- N° 23W013557-058 - Référence BV3KQ0053 Réf. prél : P003 BAT 23 - BARIETY / SOUS SOL / PIECE 0013/Revêtement du mur - Colle de faïence, prélevé par vos soins, et analysé par Eurofins Eichrom Amiante SAS

- N° 23W013557-059 - Référence BV3KQ0054 Réf. prél : P004 BAT 23 - BARIETY / SOUS SOL / PIECE 0013/Revêtement du mur - Colle de faïence, prélevé par vos soins, et analysé par Eurofins Eichrom Amiante SAS

- N° 23W013557-060 - Référence BV3KQ0055 Réf. prél : P005 BAT 23 - BARIETY / SOUS SOL / PIECE 0007/Revêtement de sol - Colle de carrelage, prélevé par vos soins, et analysé par Eurofins Eichrom Amiante SAS

- N° 23W013557-061 - Référence BV3KQ0056 Réf. prél : P006 BAT 23 - BARIETY / SOUS SOL / PIECE 0007/Revêtement du mur - Colle de plinthe, prélevé par vos soins, et analysé par Eurofins Eichrom Amiante SAS

- N° 23W013557-062 - Référence BV3KQ0057 Réf. prél : P007 BAT 23 - BARIETY / SOUS SOL / PIECE 0007/Revêtement du mur - Colle de faïence, prélevé par vos soins, et analysé par Eurofins Eichrom Amiante SAS

- N° 23W013557-063 - Référence BV3KQ0058 Réf. prél : P008 BAT 23 - BARIETY / SOUS SOL / PIECE 0007/Revêtement du mur - Colle de faïence, prélevé par vos soins, et analysé par Eurofins Eichrom Amiante SAS

- N° 23W013557-064 - Référence BV3KQ0059 Réf. prél : P009 BAT 23 - BARIETY / SOUS SOL / PIECE 0019/Revêtement du mur - Peinture - (Peinture + plâtre sur mur), prélevé par vos soins, et analysé par Eurofins Eichrom Amiante SAS

- N° 23W013557-065 - Référence BV3KQ0060 Réf. prél : P010 BAT 23 - BARIETY / SOUS SOL / PIECE 0020/Revêtement de sol - (Lé de sol + colle + ragréage), prélevé par vos soins, et analysé par Eurofins Eichrom Amiante SAS

- N° 23W013557-066 - Référence BV3KQ0061 Réf. prél : P011 BAT 23 - BARIETY / SOUS SOL / PIECE 0009/Revêtement du mur - Peinture, prélevé par vos soins, et analysé par Eurofins Eichrom Amiante SAS

- N° 23W013557-067 - Référence BV3KQ0062 Réf. prél : P012 BAT 23 - BARIETY / SOUS SOL / PIECE 0009/Revêtement en lé - Colle - (Colle de lé de sol + ragréage), prélevé par vos soins, et analysé par Eurofins Eichrom Amiante SAS

- N° 23W013557-068 - Référence BV3KQ0063 Réf. prél : P013 BAT 23 - BARIETY / SOUS SOL / PIECE 0009/Mur - Toile de verre - (Toile de verre peint + plâtre sur mur), prélevé par vos soins, et analysé par Eurofins Eichrom Amiante SAS

- N° 23W013557-069 - Référence BV3KQ0064 Réf. prél : P014 BAT 23 - BARIETY / SOUS SOL / PIECE 0039/Mur - Enduit - (Enduit peint + plâtre sur mur (dans placard)), prélevé par vos soins, et analysé par Eurofins Eichrom Amiante SAS

- N° 23W013557-070 - Référence BV3KQ0065 Réf. prél : P015 BAT 23 - BARIETY / SOUS SOL / PIECE 0002/Revêtement du mur - Peinture, prélevé par vos soins, et analysé par Eurofins Eichrom Amiante SAS

- N° 23W013557-071 - Référence BV3KQ0066 Réf. prél : P016 BAT 23 - BARIETY / SOUS SOL / PIECE 0031/Plafond - Plot de colle - (Plot de colle de panneaux fibralithe en plafond), prélevé par vos soins, et analysé par Eurofins Eichrom Amiante SAS

- N° 23W013557-072 - Référence BV3KQ0067 Réf. prél : P017 BAT 23 - BARIETY / SOUS SOL / PIECE 0031/Plafond - Plot de colle - (Plot de colle de panneaux fibralithe en plafond), prélevé par vos soins, et analysé par Eurofins Eichrom Amiante SAS

- N° 23W013557-073 - Référence BV3KQ0068 Réf. prél : P018 BAT 23 - BARIETY / SOUS SOL / PIECE 0031/Mur - Enduit - (ciment), prélevé par vos soins, et analysé par Eurofins Eichrom Amiante SAS

- N° 23W013557-074 - Référence BV3KQ0069 Réf. prél : P019 BAT 23 - BARIETY / SOUS SOL / PIECE 0031/Mur - Enduit - (ciment), prélevé par vos soins, et analysé par Eurofins Eichrom Amiante SAS

- N° 23W013557-075 - Référence BV3KQ0070 Réf. prél : P020 BAT 23 - BARIETY / SOUS SOL / PIECE 0031/Equipement - Enveloppe de calorifugeage, prélevé par vos soins, et analysé par Eurofins Eichrom Amiante SAS

- N° 23W013557-076 - Référence BV3KQ0071 Réf. prél : P021 BAT 23 - BARIETY / SOUS SOL / PIECE 0031/Revêtement de sol - Peinture - (Peinture grise sur sol béton), prélevé par vos soins, et analysé par Eurofins Eichrom Amiante SAS

- N° 23W013557-077 - Référence BV3KQ0072 Réf. prél : P022 BAT 23 - BARIETY / SOUS SOL / PIECE 0031/Revêtement de sol - Peinture - (Peinture grise sur sol béton), prélevé par vos soins, et analysé par Eurofins Eichrom Amiante SAS

- N° 23W013557-078 - Référence BV3KQ0073 Réf. prél : P023 BAT 23 - BARIETY / SOUS SOL / PIECE 0031/Porte - Peinture - (Peinture sur porte métallique), prélevé par vos soins, et analysé par Eurofins Eichrom Amiante SAS

- N° 23W013557-079 - Référence BV3KQ0074 Réf. prél : P024 BAT 23 - BARIETY / SOUS SOL / PIECE 0018/Plafond - Faux plafond, prélevé par vos soins, et analysé par Eurofins Eichrom Amiante SAS

- N° 23W013557-080 - Référence BV3KQ0075 Réf. prél : P025 BAT 23 - BARIETY / SOUS SOL / PIECE 0018/Revêtement du mur - Peinture - (Peinture + enduit plâtre sur mur), prélevé par vos soins, et analysé par Eurofins Eichrom Amiante SAS

- N° 23W013557-081 - Référence BV3KQ0076 Réf. prél : P026 BAT 23 - BARIETY / SOUS SOL / PIECE 0018/Revêtement du mur - Peinture - (Peinture + enduit plâtre sur mur), prélevé par vos soins, et analysé par Eurofins Eichrom Amiante SAS

- N° 23W013557-082 - Référence BV3KQ0077 Réf. prél : P027 BAT 23 - BARIETY / SOUS SOL / PIECE 0018/Revêtement de plafond - Peinture - (Peinture + enduit plâtre au plafond), prélevé par vos soins, et analysé par Eurofins Eichrom Amiante SAS

- N° 23W013557-083 - Référence BV3KQ0078 Réf. prél : P028 BAT 23 - BARIETY / SOUS SOL / EXTERIEUR/Conduit d'eau - Conduit - (fibre-ciment), prélevé par vos soins, et analysé par Eurofins Eichrom Amiante SAS

- N° 23W013557-084 - Référence BV3KQ0079 Réf. prél : P029 BAT 23 - BARIETY / SOUS SOL / EXTERIEUR/Façade - Enduit, prélevé par vos soins, et analysé par Eurofins Eichrom Amiante SAS

- N° 23W013557-085 - Référence BV3KQ0080 Réf. prél : P030 BAT 23 - BARIETY / SOUS SOL / EXTERIEUR/Façade - Enduit, prélevé par vos soins, et analysé par Eurofins Eichrom Amiante SAS

- N° 23W013557-086 - Référence BV3KQ0081 Réf. prél : P031 BAT 23 - BARIETY / SOUS SOL / PIECE 0016/Revêtement de sol - (Lé de sol + colle + ragréage), prélevé par vos soins, et analysé par Eurofins Eichrom Amiante SAS

- N° 23W013557-087 - Référence BV3KQ0082 Réf. prél : P032 BAT 23 - BARIETY / SOUS SOL / PIECE 0016/Revêtement du mur - Peinture - (Peinture sur enduit plâtre mur), prélevé par vos soins, et analysé par Eurofins Eichrom Amiante SAS

- N° 23W013557-088 - Référence BV3KQ0091 Réf. prél : P001 BAT 23 - BARIETY / EXTERIEUR/ TOITURE TERRASSE CHAUFFERIE/Complexe d'étanchéité - Revêtement bitumineux, prélevé par vos soins, et analysé par Eurofins Eichrom Amiante SAS

- N° 23W013557-089 - Référence BV3KQ0092 Réf. prél : P002 BAT 23 - BARIETY / EXTERIEUR/ TOITURE TERRASSE CHAUFFERIE/Complexe d'étanchéité - Revêtement bitumineux, prélevé par vos soins, et analysé par Eurofins Eichrom Amiante SAS

- N° 23W013557-090 - Référence BV3KQ0093 Réf. prél : P003 BAT 23 - BARIETY / EXTERIEUR/ TOITURE TERRASSE CHAUFFERIE/Acrotère - Relevé d'étanchéité, prélevé par vos soins, et analysé par Eurofins Eichrom Amiante SAS

- N° 23W013557-091 - Référence BV3KQ0094 Réf. prél : P004 BAT 23 - BARIETY / EXTERIEUR/ TOITURE TERRASSE ETAGE 2/Complexe d'étanchéité - Revêtement bitumineux, prélevé par vos soins, et analysé par Eurofins Eichrom Amiante SAS

- N° 23W013557-092 - Référence BV3KQ0095 Réf. prél : P005 BAT 23 - BARIETY / EXTERIEUR/ TOITURE TERRASSE ETAGE 2/Toiture terrasse - Revêtement d'étanchéité - (bitumineux/couche bitume sous le P004), prélevé par vos soins, et analysé par Eurofins Eichrom Amiante SAS

- N° 23W013557-093 - Référence BV3KQ0096 Réf. prél : P006 BAT 23 - BARIETY / EXTERIEUR/ TOITURE TERRASSE ETAGE 2/Revêtement de sol - Ragréeage - (Ragréeage toiture terrasse sous P005), prélevé par vos soins, et analysé par Eurofins Eichrom Amiante SAS

- N° 23W013557-094 - Référence BV3KQ0097 Réf. prél : P007 BAT 23 - BARIETY / EXTERIEUR/ TOITURE TERRASSE ETAGE 2/Complexe d'étanchéité - Revêtement bitumineux, prélevé par vos soins, et analysé par Eurofins Eichrom Amiante SAS

- N° 23W013557-095 - Référence BV3KQ0098 Réf. prél : P008 BAT 23 - BARIETY / EXTERIEUR/ TOITURE TERRASSE ETAGE 2/Toiture terrasse - Revêtement d'étanchéité - (bitumineux/couche bitume sous P007), prélevé par vos soins, et analysé par Eurofins Eichrom Amiante SAS

- N° 23W013557-096 - Référence BV3KQ0099 Réf. prél : P009 BAT 23 - BARIETY / EXTERIEUR/ TOITURE TERRASSE ETAGE 2/Revêtement de sol - Ragréeage - (Ragréeage toiture terrasse sous P008), prélevé par vos soins, et analysé par Eurofins Eichrom Amiante SAS

- N° 23W013557-097 - Référence BV3KQ0100 Réf. prél : P010 BAT 23 - BARIETY / EXTERIEUR/ TOITURE TERRASSE ETAGE 2/Acrotère - Relevé d'étanchéité, prélevé par vos soins, et analysé par Eurofins Eichrom Amiante SAS

- N° 23W013557-098 - Référence BV3KQ0101 Réf. prél : P011 BAT 23 - BARIETY / EXTERIEUR/ TOITURE TERRASSE ETAGE 1/Complexe d'étanchéité - Revêtement bitumineux, prélevé par vos soins, et analysé par Eurofins Eichrom Amiante SAS

- N° 23W013557-099 - Référence BV3KQ0102 Réf. prél : P012 BAT 23 - BARIETY / EXTERIEUR/ TOITURE TERRASSE ETAGE 1/Complexe d'étanchéité - Revêtement bitumineux, prélevé par vos soins, et analysé par Eurofins Eichrom Amiante SAS

- N° 23W013557-100 - Référence BV3KQ0103 Réf. prél : P013 BAT 23 - BARIETY / EXTERIEUR/ TOITURE TERRASSE ETAGE 1/Acrotère - Relevé d'étanchéité, prélevé par vos soins, et analysé par Eurofins Eichrom Amiante SAS

- N° 23W013557-101 - Référence BV3KQ0113 Réf. prél : P033 BAT 23 - BARIETY / SOUS SOL / PIECE 0022/Revêtement de sol - Colle de carrelage, prélevé par vos soins, et analysé par Eurofins Eichrom Amiante SAS

- N° 23W013557-102 - Référence BV3KQ0114 Réf. prél : P034 BAT 23 - BARIETY / SOUS SOL / PIECE 0022/Revêtement de sol - Colle de carrelage, prélevé par vos soins, et analysé par Eurofins Eichrom Amiante SAS

- N° 23W013557-103 - Référence BV3KQ0115 Réf. prél : P035 BAT 23 - BARIETY / SOUS SOL / PIECE 0022/Revêtement du mur - Colle de plinthe, prélevé par vos soins, et analysé par Eurofins Eichrom Amiante SAS

- N° 23W013557-104 - Référence BV3KQ0116 Réf. prél : P036 BAT 23 - BARIETY / SOUS SOL / PIECE 0022/Revêtement du mur - Colle de plinthe, prélevé par vos soins, et analysé par Eurofins Eichrom Amiante SAS

- N° 23W013557-105 - Référence BV3KQ0117 Réf. prél : P037 BAT 23 - BARIETY / SOUS SOL / PIECE 0023/Cloison - Peinture - (Peinture + plâtre sur cloison brique), prélevé par vos soins, et analysé par Eurofins Eichrom Amiante SAS

- N° 23W013557-106 - Référence BV3KQ0118 Réf. prél : P038 BAT 23 - BARIETY / SOUS SOL / PIECE 0023/Revêtement du mur - Peinture, prélevé par vos soins, et analysé par Eurofins Eichrom Amiante SAS

- N° 23W013557-107 - Référence BV3KQ0119 Réf. prél : P039 BAT 23 - BARIETY / SOUS SOL / PIECE 0023/Revêtement du mur - Peinture, prélevé par vos soins, et analysé par Eurofins Eichrom Amiante SAS

- N° 23W013557-108 - Référence BV3KQ0120 Réf. prél : P040 BAT 23 - BARIETY / SOUS SOL / PIECE 0023/Revêtement du mur - Colle de faïence, prélevé par vos soins, et analysé par Eurofins Eichrom Amiante SAS

- N° 23W013557-109 - Référence BV3KQ0121 Réf. prél : P041 BAT 23 - BARIETY / SOUS SOL / PIECE 0023/Revêtement du mur - Colle de faïence, prélevé par vos soins, et analysé par Eurofins Eichrom Amiante SAS

- N° 23W013557-110 - Référence BV3KQ0122 Réf. prél : P042 BAT 23 - BARIETY / SOUS SOL / PIECE 0023/Revêtement de sol - (Lé de sol + colle sur carrelage 10x10), prélevé par vos soins, et analysé par Eurofins Eichrom Amiante SAS

- N° 23W013557-111 - Référence *BV3KQ0123 Réf. prél : P043 BAT 23 - BARIETY / SOUS SOL / PIECE 0029/Revêtement de coffre horizontal - Colle de faïence*, prélevé par vos soins, et analysé par Eurofins Eichrom Amiante SAS

- N° 23W013557-112 - Référence *BV3KQ0124 Réf. prél : P044 BAT 23 - BARIETY / SOUS SOL / PIECE 0029/Revêtement de coffre horizontal - Colle de faïence*, prélevé par vos soins, et analysé par Eurofins Eichrom Amiante SAS

- N° 23W013557-113 - Référence *BV3KQ0125 Réf. prél : P045 BAT 23 - BARIETY / SOUS SOL / PIECE 0040/Revêtement de sol - Ragréage*, prélevé par vos soins, et analysé par Eurofins Eichrom Amiante SAS

- N° 23W013557-114 - Référence *BV3KQ0126 Réf. prél : P046 BAT 23 - BARIETY / SOUS SOL / PIECE 0040/Mur - Toile de verre*, prélevé par vos soins, et analysé par Eurofins Eichrom Amiante SAS

- N° 23W013557-115 - Référence *BV3KQ0127 Réf. prél : P047 BAT 23 - BARIETY / SOUS SOL / PIECE 0030/Revêtement du mur - Colle de faïence*, prélevé par vos soins, et analysé par Eurofins Eichrom Amiante SAS

- N° 23W013557-116 - Référence *BV3KQ0128 Réf. prél : P048 BAT 23 - BARIETY / SOUS SOL / PIECE 0030/Revêtement du mur - Colle de faïence*, prélevé par vos soins, et analysé par Eurofins Eichrom Amiante SAS

- N° 23W013557-117 - Référence *BV3KQ0129 Réf. prél : P049 BAT 23 - BARIETY / SOUS SOL / PIECE 0030/Revêtement de plafond - Peinture*, prélevé par vos soins, et analysé par Eurofins Eichrom Amiante SAS

- N° 23W013557-118 - Référence *BV3KQ0130 Réf. prél : P050 BAT 23 - BARIETY / SOUS SOL / PIECE 0030/Revêtement de plafond - Peinture*, prélevé par vos soins, et analysé par Eurofins Eichrom Amiante SAS

- N° 23W013557-119 - Référence *BV3KQ0131 Réf. prél : P001 BAT 23 - BARIETY / RDC/ PIECE 1021/Revêtement du mur - Peinture - (Peinture + enduit sur mur)*, prélevé par vos soins, et analysé par Eurofins Eichrom Amiante SAS

- N° 23W013557-120 - Référence *BV3KQ0132 Réf. prél : P002 BAT 23 - BARIETY / RDC/ PIECE 1021/Porte - Peinture - (Peinture sur porte métallique)*, prélevé par vos soins, et analysé par Eurofins Eichrom Amiante SAS

- N° 23W013557-121 - Référence BV3KQ0133 Réf. prél : P003 BAT 23 - BARIETY / RDC/ PIECE 1038/Revêtement de plafond - Peinture - (Peinture + plâtre sur plafond), prélevé par vos soins, et analysé par Eurofins Eichrom Amiante SAS

- N° 23W013557-122 - Référence BV3KQ0134 Réf. prél : P004 BAT 23 - BARIETY / RDC/ PIECE 1038/Poutre - Enduit - (Peinture + enduit sur poutre métallique en plafond), prélevé par vos soins, et analysé par Eurofins Eichrom Amiante SAS

- N° 23W013557-123 - Référence BV3KQ0135 Réf. prél : P005 BAT 23 - BARIETY / RDC/ PIECE 1039/Revêtement de cloison - Peinture - (Peinture + enduit plâtre sur cloison brique), prélevé par vos soins, et analysé par Eurofins Eichrom Amiante SAS

- N° 23W013557-124 - Référence BV3KQ0136 Réf. prél : P006 BAT 23 - BARIETY / RDC/ PIECE 1039/Revêtement de cloison - Colle de faïence, prélevé par vos soins, et analysé par Eurofins Eichrom Amiante SAS

- N° 23W013557-125 - Référence BV3KQ0137 Réf. prél : P007 BAT 23 - BARIETY / RDC/ PIECE 1038/Revêtement du mur - Colle de faïence, prélevé par vos soins, et analysé par Eurofins Eichrom Amiante SAS

- N° 23W013557-126 - Référence BV3KQ0138 Réf. prél : P008 BAT 23 - BARIETY / RDC/ PIECE 1037/Revêtement de cloison - Colle de faïence, prélevé par vos soins, et analysé par Eurofins Eichrom Amiante SAS

- N° 23W013557-127 - Référence BV3KQ0139 Réf. prél : P009 BAT 23 - BARIETY / RDC/ PIECE 1037/Revêtement du mur - Peinture - (Peinture + plâtre sur mur ext), prélevé par vos soins, et analysé par Eurofins Eichrom Amiante SAS

- N° 23W013557-128 - Référence BV3KQ0140 Réf. prél : P010 BAT 23 - BARIETY / RDC/ PIECE 1039/Revêtement de sol - (Lé de sol + colle + ragréage + colle de carrelage), prélevé par vos soins, et analysé par Eurofins Eichrom Amiante SAS

- N° 23W013557-129 - Référence BV3KQ0141 Réf. prél : P011 BAT 23 - BARIETY / RDC/ PIECE 1002/Revêtement du mur - Peinture, prélevé par vos soins, et analysé par Eurofins Eichrom Amiante SAS

- N° 23W013557-130 - Référence BV3KQ0142 Réf. prél : P012 BAT 23 - BARIETY / RDC/ PIECE 1024/Mur - Toile de verre - (Toile de verre peint + plâtre sur mur ext), prélevé par vos soins, et analysé par Eurofins Eichrom Amiante SAS

- N° 23W013557-131 - Référence BV3KQ0143 Réf. prél : P013 BAT 23 - BARIETY / RDC/ PIECE 1003/Revêtement du mur - Colle de faïence, prélevé par vos soins, et analysé par Eurofins Eichrom Amiante SAS

- N° 23W013557-132 - Référence BV3KQ0144 Réf. prél : P014 BAT 23 - BARIETY / RDC/ PIECE 1027/Plinthe - Peinture - (Peinture + plâtre sur plinthe), prélevé par vos soins, et analysé par Eurofins Eichrom Amiante SAS

- N° 23W013557-133 - Référence BV3KQ0145 Réf. prél : P015 BAT 23 - BARIETY / RDC/ PIECE 1027/Plinthe - Peinture - (Peinture + plâtre sur plinthe bois), prélevé par vos soins, et analysé par Eurofins Eichrom Amiante SAS

- N° 23W013557-134 - Référence BV3KQ0146 Réf. prél : P016 BAT 23 - BARIETY / RDC/ PIECE 1017/Revêtement du mur - Colle de faïence - (Colle de faïence marron 5x5), prélevé par vos soins, et analysé par Eurofins Eichrom Amiante SAS

- N° 23W013557-135 - Référence BV3KQ0147 Réf. prél : P017 BAT 23 - BARIETY / RDC/ PIECE 1017/Revêtement du mur - Colle de faïence - (Colle de faïence marron 5x5), prélevé par vos soins, et analysé par Eurofins Eichrom Amiante SAS

- N° 23W013557-136 - Référence BV3KQ0148 Réf. prél : P018 BAT 23 - BARIETY / RDC/ PIECE 1001/Revêtement de sol - (Lé de sol + colle + ragréage sur carrelage), prélevé par vos soins, et analysé par Eurofins Eichrom Amiante SAS

- N° 23W013557-137 - Référence BV3KQ0149 Réf. prél : P019 BAT 23 - BARIETY / RDC/ EXTERIEUR/Poteau - Peinture - (Peinture sur poteau métallique), prélevé par vos soins, et analysé par Eurofins Eichrom Amiante SAS

- N° 23W013557-138 - Référence BV3KQ0150 Réf. prél : P020 BAT 23 - BARIETY / RDC/ PIECE 1030/Evier - Plaque bitumineuse, prélevé par vos soins, et analysé par Eurofins Eichrom Amiante SAS

- N° 23W013557-139 - Référence BV3KQ0151 Réf. prél : P021 BAT 23 - BARIETY / RDC/ PIECE 1033/Mur - Toile de verre - (Toile de verre peint + plâtre sur mur ext), prélevé par vos soins, et analysé par Eurofins Eichrom Amiante SAS

- N° 23W013557-140 - Référence *BV3KQ0152 Réf. prél : P022 BAT 23 - BARIETY / RDC/ PIECE 1024/Cloison - Bande de plaque de plâtre*, prélevé par vos soins, et analysé par Eurofins Eichrom Amiante SAS

Vous souhaitant bonne réception,

Cordialement,

Votre laboratoire Eurofins Analyses pour le Bâtiment Ouest SAS

EUROFINS ANALYSES POUR LE BATIMENT OUEST SAS
Sous-traitance Bâtiment Nantes
 EUROFINS ABO
 Site de la Géraudière
 Rue Pierre Adolphe Bobierre - CS90827
 44300 NANTES

RAPPORT D'ANALYSE D'AMIANTE DANS LES MATERIAUX

N° de rapport d'analyse : AR-23-SE-008311-01 Date d'émission de rapport : 12/05/2023 9:33 Page1/45
 Référence laboratoire sous-traitant N° : 23SE007241 Référence de suivi du dossier N° : 23W013557
 Reçu au laboratoire le : 09/05/2023 Date de réception : 05/05/2023
 Date d'analyse : 09/05/2023
 Référence dossier Client:1510797435/18569960/S3/1/1_18569960/3/2
 Prestation commandée auprès d'Eurofins Analyses pour le Bâtiment Ouest SAS.

N° éch.	Référence client	Description visuelle	Technique utilisée / Analyste	Préparation		Résultats
				Nb prep / Nb grilles ou lames	Type	
001	23W013557-001 - BV3KP9991 Réf. prél : P001 BAT 23 - BARIETY / R+2/ PIECE/ 3031/Revêtement du mur - Colle de faïence	Matériau dur de type carrelage, faïence (beige) (blanc) ; matériau dur de type ciment-colle (gris)	MET * /STX5	1 / 2 *	Calcination * attaque acide broyage mécanique (méthode interne de traitement)	Fibres d'amiante non détectées *
002	23W013557-002 - BV3KP9992 Réf. prél : P002 BAT 23 - BARIETY / R+2/ PIECE/ 3031/Revêtement du mur - Colle de faïence	Matériau dur de type carrelage, faïence (beige) (gris) ; matériau dur de type ciment-colle (gris) (granulaire)	MET * /STX5	1 / 2 *	Calcination * attaque acide broyage mécanique (méthode interne de traitement)	Fibres d'amiante non détectées *
003	23W013557-003 - BV3KP9993 Réf. prél : P003 BAT 23 - BARIETY / R+2/ PIECE/ 3031/Plinthe - Peinture - (Peinture sur plinthe bois)	Matériau de type peinture (blanc) + (gris) ; matériau semi-dur fibreux de type bois, copeaux (marron)(i)	MET * /STX5	1 / 2 *	Calcination * attaque acide broyage mécanique (méthode interne de traitement)	Fibres d'amiante non détectées *

Tous les éléments de traçabilité sont disponibles sur demande. La reproduction de ce document n'est autorisée que sous sa forme intégrale. Il comporte 45 page(s). Les résultats du présent rapport s'appliquent aux objets tels qu'ils ont été reçus et ne concernent que les objets soumis à l'essai. Seules certaines prestations rapportées dans ce document sont couvertes par l'accréditation. Elles sont identifiées par le symbole *.

Eurofins Eichrom Amiante SAS
 Rue Maryse Bastie, Campus de Ker Lann ,Parc de Lormandière
 35170 BRUZ, FRANCE
 Tél: +33388916531: +33 2 23 50 13 80 - Fax: +33388916531 - Site Web: <https://www.eurofins.fr/nucleaire>
 S.A.S. au capital de 426 000 € - SIRET 831 060 470 00018 APE 7120B TVA FR25 831 060 470

ACCREDITATION N°
 1-6491
 Portée disponible sur
www.cofrac.fr

RAPPORT D'ANALYSE D'AMIANTE DANS LES MATERIAUX

N° de rapport d'analyse : AR-23-SE-008311-01 Date d'émission de rapport : 12/05/2023 9:33 Page2/45
Référence laboratoire sous-traitant N° : 23SE007241 Référence de suivi du dossier N° : 23W013557
Reçu au laboratoire le : 09/05/2023 Date de réception : 05/05/2023
Date d'analyse : 09/05/2023
Référence dossier Client:1510797435/18569960/S3/1/1_18569960/3/2
Prestation commandée auprès d'Eurofins Analyses pour le Bâtiment Ouest SAS.

N° éch.	Référence client	Description visuelle	Technique utilisée / Analyste	Préparation		Résultats
				Nb prep / Nb grilles ou lames	Type	
004	23W013557-004 - BV3KP9994 Réf. prél : P004 BAT 23 - BARIETY / R+2/ PIECE/ 3031/Plinthe - Peinture - (Peinture sur plinthe carrelage 2x2)	Matériau de type peinture (blanc) ; matériau dur de type carrelage, faïence (rouge) (blanc)	MET * /STX5	1 / 2 *	Calcination attaque acide broyage mécanique (méthode interne de traitement)	Fibres d'amiante non détectées *
005	23W013557-005 - BV3KP9995 Réf. prél : P005 BAT 23 - BARIETY / R+2/ PIECE/ 3031/Revêtement du mur - Colle de plinthe - (COLle de plinthe 2x2)	Matériau de type peinture (blanc) ; matériau dur de type carrelage, faïence (bleu)	MET * /STX5	1 / 2 *	Calcination attaque acide broyage mécanique (méthode interne de traitement)	Fibres d'amiante non détectées *
		Matériau dur de type carrelage, faïence (gris) (rouge) ; matériau dur de type ciment-colle (gris)	MET * /STX5	1 / 2 *	Calcination attaque acide broyage mécanique (méthode interne de traitement)	Fibres d'amiante non détectées *
006	23W013557-006 - BV3KP9996 Réf. prél : P006 BAT 23 - BARIETY / R+2/ PIECE/ 3031/Revêtement du mur - Colle de plinthe - (COLle de plinthe 2x2)	Matériau de type peinture (blanc) ; matériau dur de type carrelage, faïence (bleu) ; matériau dur de type ciment-colle (gris)	MET * /STX5	1 / 2 *	Calcination attaque acide broyage mécanique (méthode interne de traitement)	Fibres d'amiante non détectées *

Tous les éléments de traçabilité sont disponibles sur demande. La reproduction de ce document n'est autorisée que sous sa forme intégrale. Il comporte 45 page(s). Les résultats du présent rapport s'appliquent aux objets tels qu'ils ont été reçus et ne concernent que les objets soumis à l'essai. Seules certaines prestations rapportées dans ce document sont couvertes par l'accréditation. Elles sont identifiées par le symbole *.

Eurofins Eichrom Amiante SAS
Rue Maryse Bastie, Campus de Ker Lann ,Parc de Lormandière
35170 BRUZ, FRANCE
Tél: +33388916531: +33 2 23 50 13 80 - Fax: +33388916531 - Site Web: <https://www.eurofins.fr/nucleaire>
S.A.S. au capital de 426 000 € - SIRET 831 060 470 00018 APE 7120B TVA FR25 831 060 470

ACCREDITATION N°
1-6491
Portée disponible sur
www.cofrac.fr

RAPPORT D'ANALYSE D'AMIANTE DANS LES MATERIAUX

N° de rapport d'analyse : AR-23-SE-008311-01 Date d'émission de rapport : 12/05/2023 9:33 Page3/45
Référence laboratoire sous-traitant N° : 23SE007241 Référence de suivi du dossier N° : 23W013557
Reçu au laboratoire le : 09/05/2023 Date de réception : 05/05/2023
Date d'analyse : 09/05/2023
Référence dossier Client:1510797435/18569960/S3/1/1_18569960/3/2
Prestation commandée auprès d'Eurofins Analyses pour le Bâtiment Ouest SAS.

N° éch.	Référence client	Description visuelle	Technique utilisée / Analyste	Préparation		Résultats
				Nb prep / Nb grilles ou lames	Type	
007	23W013557-007 - BV3KP9997 Réf. prél : P007 BAT 23 - BARIETY / R+2/ PIECE/ 3006/Revêtement du mur - Colle de faïence (COLle de faïence blanche 5x5)	Matériau dur de type ciment-colle (beige)	MET * /STX5	1 / 2 *	Calcination attaque acide broyage mécanique (méthode interne de traitement)	Fibres d'amiante non détectées *
008	23W013557-008 - BV3KP9998 Réf. prél : P008 BAT 23 - BARIETY / R+2/ PIECE/ 3007/Revêtement du mur - Colle de plinthe	Matériau dur de type carrelage, faïence (marron) ; matériau dur de type ciment-colle (beige) ; matériau semi-dur de type enduit (blanc)	MET * /STX5	1 / 2 *	Calcination attaque acide broyage mécanique (méthode interne de traitement)	Fibres d'amiante non détectées *
009	23W013557-009 - BV3KP9999 Réf. prél : P009 BAT 23 - BARIETY / R+2/ PIECE/ 3007/Revêtement de cloison - Colle de plinthe	Matériau dur de type carrelage, faïence (marron) ; matériau dur de type ciment-colle (beige) + matériau semi-dur de type enduit (blanc)	MET * /STX5	1 / 2 *	Calcination attaque acide broyage mécanique (méthode interne de traitement)	Fibres d'amiante non détectées *
010	23W013557-010 - BV3KQ0000 Réf. prél : P010 BAT 23 - BARIETY / R+2/ PIECE/ 3001/Revêtement du mur - Colle de faïence	Matériau de type peinture (vert) ; matériau souple de type joint (blanc)	MET * /STX5	1 / 2 *	Calcination attaque acide broyage mécanique (méthode interne de traitement)	Fibres d'amiante non détectées *

Tous les éléments de traçabilité sont disponibles sur demande. La reproduction de ce document n'est autorisée que sous sa forme intégrale. Il comporte 45 page(s). Les résultats du présent rapport s'appliquent aux objets tels qu'ils ont été reçus et ne concernent que les objets soumis à l'essai. Seules certaines prestations rapportées dans ce document sont couvertes par l'accréditation. Elles sont identifiées par le symbole *.

Eurofins Eichrom Amiante SAS
Rue Maryse Bastie, Campus de Ker Lann ,Parc de Lormandière
35170 BRUZ, FRANCE
Tél: +33388916531: +33 2 23 50 13 80 - Fax: +33388916531 - Site Web: <https://www.eurofins.fr/nucleaire>
S.A.S. au capital de 426 000 € - SIRET 831 060 470 00018 APE 7120B TVA FR25 831 060 470

ACCREDITATION N°
1-6491
Portée disponible sur
www.cofrac.fr

RAPPORT D'ANALYSE D'AMIANTE DANS LES MATERIAUX

N° de rapport d'analyse : AR-23-SE-008311-01 Date d'émission de rapport : 12/05/2023 9:33 Page4/45
Référence laboratoire sous-traitant N° : 23SE007241 Référence de suivi du dossier N° : 23W013557
Reçu au laboratoire le : 09/05/2023 Date de réception : 05/05/2023
Date d'analyse : 09/05/2023
Référence dossier Client:1510797435/18569960/S3/1/1_18569960/3/2
Prestation commandée auprès d'Eurofins Analyses pour le Bâtiment Ouest SAS.

N° éch.	Référence client	Description visuelle	Technique utilisée / Analyste	Préparation		Résultats
				Nb prep / Nb grilles ou lames	Type	
		Matériau dur de type carrelage, faïence (blanc)	MET * / STX5	1 / 2 *	Calcination attaque acide broyage mécanique (méthode interne de traitement)	Fibres d'amiante non détectées *
011	23W013557-011 - BV3KQ0001 Réf. pré : P011 BAT 23 - BARIETY / R+2/ PIECE/ 3001/Revêtement du mur - Colle de plinthe	Matériau de type colle (jaune) ; matériau semi-dur de type ragréage (gris) + (blanc)	MET * / M33I	1 / 2 *	Calcination attaque acide broyage mécanique (méthode interne de traitement)	Fibres d'amiante non détectées *
012	23W013557-012 - BV3KQ0002 Réf. pré : P012 BAT 23 - BARIETY / R+2/ PIECE/ 3001/Menuiserie - Joint	Matériau de type peinture (blanc) ; matériau souple de type joint (gris) (collant)	MET * / BZ65	1 / 2 *	Calcination attaque acide broyage mécanique (méthode interne de traitement)	Fibres d'amiante non détectées *
013	23W013557-013 - BV3KQ0003 Réf. pré : P013 BAT 23 - BARIETY / R+2/ PIECE/ 3001/Menuiserie - Joint	Matériau de type peinture (blanc) ; matériau souple de type joint (gris) (collant)(i)	MET * / LEZ2	1 / 2 *	Calcination attaque acide broyage mécanique (méthode interne de traitement)	Fibres d'amiante non détectées *

Tous les éléments de traçabilité sont disponibles sur demande. La reproduction de ce document n'est autorisée que sous sa forme intégrale. Il comporte 45 page(s). Les résultats du présent rapport s'appliquent aux objets tels qu'ils ont été reçus et ne concernent que les objets soumis à l'essai. Seules certaines prestations rapportées dans ce document sont couvertes par l'accréditation. Elles sont identifiées par le symbole *.

Eurofins Eichrom Amiante SAS
Rue Maryse Bastie, Campus de Ker Lann ,Parc de Lormandière
35170 BRUZ, FRANCE
Tél: +33388916531: +33 2 23 50 13 80 - Fax: +33388916531 - Site Web: <https://www.eurofins.fr/nucleaire>
S.A.S. au capital de 426 000 € - SIRET 831 060 470 00018 APE 7120B TVA FR25 831 060 470

ACCREDITATION N°
1-6491
Portée disponible sur
www.cofrac.fr

RAPPORT D'ANALYSE D'AMIANTE DANS LES MATERIAUX

N° de rapport d'analyse : AR-23-SE-008311-01 Date d'émission de rapport : 12/05/2023 9:33 Page5/45
Référence laboratoire sous-traitant N° : 23SE007241 Référence de suivi du dossier N° : 23W013557
Reçu au laboratoire le : 09/05/2023 Date de réception : 05/05/2023
Date d'analyse : 09/05/2023
Référence dossier Client:1510797435/18569960/S3/1/1_18569960/3/2
Prestation commandée auprès d'Eurofins Analyses pour le Bâtiment Ouest SAS.

N° éch.	Référence client	Description visuelle	Technique utilisée / Analyste	Préparation		Résultats
				Nb prep / Nb grilles ou lames	Type	
014	23W013557-014 - BV3KQ0004 Réf. prél : P014 BAT 23 - BARIETY / R+2/ PIECE/ 3012/Plinthe - Peinture - (Peinture enduit sur plinthe bois)	Matériau de type peinture (blanc) + (rouge) + (beige)(i)	MET * / M33I	1 / 2 *	Calcination attaque acide broyage mécanique (méthode interne de traitement)	Fibres d'amiante non détectées *
015	23W013557-015 - BV3KQ0005 Réf. prél : P015 BAT 23 - BARIETY / R+2/ PIECE/ 3026/Revêtement du mur - Colle de plinthe - (Colle de plinthe carrelage 2x2)	Matériau de type peinture (gris) ; matériau dur de type carrelage, faïence (vert) ; matériau dur de type ciment-colle (beige)	MET * / M33I	1 / 2 *	Calcination attaque acide broyage mécanique (méthode interne de traitement)	Fibres d'amiante non détectées *
016	23W013557-016 - BV3KQ0006 Réf. prél : P016 BAT 23 - BARIETY / R+2/ PIECE/ 3025/Revêtement de sol - (Lé de sol x2 + colle + ragréage)	Matériau souple de type revêtement de sol (rose) (tacheté) (gris)	MET * / M33I	1 / 2 *	Calcination attaque acide broyage mécanique (méthode interne de traitement)	Fibres d'amiante non détectées *
		Matériau de type colle (jaune) ; matériau souple de type revêtement de sol (fibreuse) (gris)(ii)	MET * / M33I	1 / 2 *	Calcination attaque acide broyage mécanique (méthode interne de traitement)	Fibres d'amiante non détectées *

Tous les éléments de traçabilité sont disponibles sur demande. La reproduction de ce document n'est autorisée que sous sa forme intégrale. Il comporte 45 page(s). Les résultats du présent rapport s'appliquent aux objets tels qu'ils ont été reçus et ne concernent que les objets soumis à l'essai. Seules certaines prestations rapportées dans ce document sont couvertes par l'accréditation. Elles sont identifiées par le symbole *.

Eurofins Eichrom Amiante SAS
Rue Maryse Bastie, Campus de Ker Lann ,Parc de Lormandière
35170 BRUZ, FRANCE
Tél: +33388916531: +33 2 23 50 13 80 - Fax: +33388916531 - Site Web: <https://www.eurofins.fr/nucleaire>
S.A.S. au capital de 426 000 € - SIRET 831 060 470 00018 APE 7120B TVA FR25 831 060 470

ACCREDITATION N°
1-6491
Portée disponible sur
www.cofrac.fr

RAPPORT D'ANALYSE D'AMIANTE DANS LES MATERIAUX

N° de rapport d'analyse : AR-23-SE-008311-01 Date d'émission de rapport : 12/05/2023 9:33 Page6/45
Référence laboratoire sous-traitant N° : 23SE007241 Référence de suivi du dossier N° : 23W013557
Reçu au laboratoire le : 09/05/2023 Date de réception : 05/05/2023
Date d'analyse : 09/05/2023
Référence dossier Client:1510797435/18569960/S3/1/1_18569960/3/2
Prestation commandée auprès d'Eurofins Analyses pour le Bâtiment Ouest SAS.

N° éch.	Référence client	Description visuelle	Technique utilisée / Analyste	Préparation		Résultats
				Nb prep / Nb grilles ou lames	Type	
		Matériau de type colle (jaune) ; matériau semi-dur de type ragréage (rose) + (gris) en traces	MET * / M33I	1 / 2 *	Calcination attaque acide broyage mécanique (méthode interne de traitement)	Fibres d'amiante non détectées *
017	23W013557-017 - BV3KQ0007 Réf. prél : P017 BAT 23 - BARIETY / R+2/ PIECE/ 3025/Revêtement du mur - Colle de faïence	Matériau dur de type carrelage, faïence (blanc) ; matériau dur de type ciment-colle (beige)	MET * / M33I	1 / 2 *	Calcination attaque acide broyage mécanique (méthode interne de traitement)	Fibres d'amiante non détectées *
018	23W013557-018 - BV3KQ0008 Réf. prél : P018 BAT 23 - BARIETY / R+2/ PIECE/ 3036/Revêtement de sol - Colle de carrelage - (Colle de carrelage 5x5)	Matériau dur (beige) (gris) ; matériau dur de type ciment-colle (gris) (granulaire)	MET * / M33I	1 / 2 *	Calcination attaque acide broyage mécanique (méthode interne de traitement)	Fibres d'amiante non détectées *
019	23W013557-019 - BV3KQ0009 Réf. prél : P019 BAT 23 - BARIETY / R+2/ PIECE/ 3036/Revêtement de sol - Colle de carrelage	Matériau dur de type carrelage, faïence (beige) (gris) ; matériau dur de type ciment-colle (gris)	MET * / M33I	1 / 2 *	Calcination attaque acide broyage mécanique (méthode interne de traitement)	Fibres d'amiante non détectées *

Tous les éléments de traçabilité sont disponibles sur demande. La reproduction de ce document n'est autorisée que sous sa forme intégrale. Il comporte 45 page(s). Les résultats du présent rapport s'appliquent aux objets tels qu'ils ont été reçus et ne concernent que les objets soumis à l'essai. Seules certaines prestations rapportées dans ce document sont couvertes par l'accréditation. Elles sont identifiées par le symbole *.

Eurofins Eichrom Amiante SAS
Rue Maryse Bastie, Campus de Ker Lann ,Parc de Lormandière
35170 BRUZ, FRANCE
Tél: +33388916531: +33 2 23 50 13 80 - Fax: +33388916531 - Site Web: <https://www.eurofins.fr/nucleaire>
S.A.S. au capital de 426 000 € - SIRET 831 060 470 00018 APE 7120B TVA FR25 831 060 470

ACCREDITATION N°
1-6491
Portée disponible sur
www.cofrac.fr

RAPPORT D'ANALYSE D'AMIANTE DANS LES MATERIAUX

N° de rapport d'analyse : AR-23-SE-008311-01 Date d'émission de rapport : 12/05/2023 9:33 Page7/45
Référence laboratoire sous-traitant N° : 23SE007241 Référence de suivi du dossier N° : 23W013557
Reçu au laboratoire le : 09/05/2023 Date de réception : 05/05/2023
Date d'analyse : 09/05/2023
Référence dossier Client:1510797435/18569960/S3/1/1_18569960/3/2
Prestation commandée auprès d'Eurofins Analyses pour le Bâtiment Ouest SAS.

N° éch.	Référence client	Description visuelle	Technique utilisée / Analyste	Préparation		Résultats
				Nb prep / Nb grilles ou lames	Type	
020	23W013557-020 - BV3KQ0010 Réf. prél : P020 BAT 23 - BARIETY / R+2/ PIECE/ 3034/Revêtement de sol - (Lé de sol + colle + ragréage sur carrelage)	Matériau dur de type carrelage, faïence (blanc) (jaune) ; matériau dur de type ciment-colle (gris) ; matériau semi-dur de type ragréage (rose)	MET * / M33I	1 / 2 *	Calcination attaque acide broyage mécanique (méthode interne de traitement)	Fibres d'amiante non détectées *
021	23W013557-021 - BV3KQ0011 Réf. prél : P001 BAT 23 BARIETY / R+3/ PIECE / 4002/Revêtement de plafond - Peinture - (Peinture sur doublage bois)	Matériau de type peinture (blanc) ; matériau semi-dur fibreux de type bois, copeaux (marron)	MET * / STX5	1 / 2 *	Calcination attaque acide broyage mécanique (méthode interne de traitement)	Fibres d'amiante non détectées *
022	23W013557-022 - BV3KQ0012 Réf. prél : P002 BAT 23 BARIETY / R+3/ PIECE / 4002/Menuiserie extérieure - Peinture - (Peinture sur gardes corps fenêtre)	Matériau de type peinture (blanc) + (rouge)	MET * / STX5	1 / 2 *	Calcination attaque acide broyage mécanique (méthode interne de traitement)	Fibres d'amiante non détectées *

Tous les éléments de traçabilité sont disponibles sur demande. La reproduction de ce document n'est autorisée que sous sa forme intégrale. Il comporte 45 page(s). Les résultats du présent rapport s'appliquent aux objets tels qu'ils ont été reçus et ne concernent que les objets soumis à l'essai. Seules certaines prestations rapportées dans ce document sont couvertes par l'accréditation. Elles sont identifiées par le symbole *.

Eurofins Eichrom Amiante SAS
Rue Maryse Bastie, Campus de Ker Lann ,Parc de Lormandière
35170 BRUZ, FRANCE
Tél: +33388916531: +33 2 23 50 13 80 - Fax: +33388916531 - Site Web: <https://www.eurofins.fr/nucleaire>
S.A.S. au capital de 426 000 € - SIRET 831 060 470 00018 APE 7120B TVA FR25 831 060 470

ACCREDITATION N°
1-6491
Portée disponible sur
www.cofrac.fr

RAPPORT D'ANALYSE D'AMIANTE DANS LES MATERIAUX

N° de rapport d'analyse : AR-23-SE-008311-01 Date d'émission de rapport : 12/05/2023 9:33 Page8/45
Référence laboratoire sous-traitant N° : 23SE007241 Référence de suivi du dossier N° : 23W013557
Reçu au laboratoire le : 09/05/2023 Date de réception : 05/05/2023
Date d'analyse : 09/05/2023
Référence dossier Client:1510797435/18569960/S3/1/1_18569960/3/2
Prestation commandée auprès d'Eurofins Analyses pour le Bâtiment Ouest SAS.

N° éch.	Référence client	Description visuelle	Technique utilisée / Analyste	Préparation		Résultats
				Nb prep / Nb grilles ou lames	Type	
023	23W013557-023 - BV3KQ0013 Réf. prél : P003 BAT 23 BARIETY / R+3/ PIECE / 4002/Charpente - Peinture - (Peinture sur charpente bois)	Matériau de type peinture (blanc) ; matériau semi-dur fibreux de type bois, copeaux (marron)	MET * /STX5	1 / 2 *	Calcination attaque acide broyage mécanique (méthode interne de traitement)	Fibres d'amiante non détectées *
024	23W013557-024 - BV3KQ0014 Réf. prél : P004 BAT 23 BARIETY / R+3/ PIECE / 4002/Charpente - Peinture - (Peinture sur charpente métallique)	Matériau de type peinture (blanc) + (gris)	MET * /STX5	1 / 2 *	Calcination attaque acide broyage mécanique (méthode interne de traitement)	Fibres d'amiante non détectées *
025	23W013557-025 - BV3KQ0015 Réf. prél : P005 BAT 23 BARIETY / R+3/ PIECE / 4002/Mur - Enduit - (Enduit plâtre sur doublage brique)	Matériau semi-dur de type plâtre (blanc) + (gris) en traces	MET * /STX5	1 / 2 *	Calcination attaque acide broyage mécanique (méthode interne de traitement)	Fibres d'amiante non détectées *
026	23W013557-026 - BV3KQ0016 Réf. prél : P006 BAT 23 BARIETY / R+3/ PIECE / 4005/Mur - Enduit - (Enduit plâtre sur mur)	Matériau semi-dur de type enduit (gris) (cimenteux)	MET * /STX5	1 / 2 *	Calcination attaque acide broyage mécanique (méthode interne de traitement)	Fibres d'amiante non détectées *

Tous les éléments de traçabilité sont disponibles sur demande. La reproduction de ce document n'est autorisée que sous sa forme intégrale. Il comporte 45 page(s). Les résultats du présent rapport s'appliquent aux objets tels qu'ils ont été reçus et ne concernent que les objets soumis à l'essai. Seules certaines prestations rapportées dans ce document sont couvertes par l'accréditation. Elles sont identifiées par le symbole *.

Eurofins Eichrom Amiante SAS
Rue Maryse Bastie, Campus de Ker Lann ,Parc de Lormandière
35170 BRUZ, FRANCE
Tél: +33388916531: +33 2 23 50 13 80 - Fax: +33388916531 - Site Web: <https://www.eurofins.fr/nucleaire>
S.A.S. au capital de 426 000 € - SIRET 831 060 470 00018 APE 7120B TVA FR25 831 060 470

ACCREDITATION N°
1-6491
Portée disponible sur
www.cofrac.fr

RAPPORT D'ANALYSE D'AMIANTE DANS LES MATERIAUX

N° de rapport d'analyse : AR-23-SE-008311-01 Date d'émission de rapport : 12/05/2023 9:33 Page9/45
Référence laboratoire sous-traitant N° : 23SE007241 Référence de suivi du dossier N° : 23W013557
Reçu au laboratoire le : 09/05/2023 Date de réception : 05/05/2023
Date d'analyse : 09/05/2023
Référence dossier Client:1510797435/18569960/S3/1/1_18569960/3/2
Prestation commandée auprès d'Eurofins Analyses pour le Bâtiment Ouest SAS.

N° éch.	Référence client	Description visuelle	Technique utilisée / Analyste	Préparation		Résultats
				Nb prep / Nb grilles ou lames	Type	
027	23W013557-027 - BV3KQ0017 Réf. prél : P007 BAT 23 BARIETY / R+3/ PIECE / 4012/Cloison - Bande de plaque de plâtre	Matériau souple fibreux de type papier, carton (beige)	MOLP * / KB6J	2 / 2 *	- *	Fibres d'amiante non détectées *
		Matériau semi-dur de type enduit (beige) (plâtreux) ; matériau souple fibreux de type papier, carton (beige) ; matériau semi-dur de type enduit (beige) (plâtreux) ; matériau souple fibreux de type papier, carton (marron) ; matériau semi-dur de type enduit (beige) (plâtreux)	MET * / STX5	1 / 2 *	Calcination attaque acide broyage mécanique (méthode interne de traitement)	Fibres d'amiante non détectées *
028	23W013557-028 - BV3KQ0018 Réf. prél : P008 BAT 23 BARIETY / R+3/ PIECE / 4012/Cloison - Bande de plaque de plâtre - (Bande de placo + enduit peint)	Matériau semi-dur de type enduit (beige) ; matériau souple fibreux de type papier, carton (beige)	MET * / STX5	1 / 2 *	Calcination attaque acide broyage mécanique (méthode interne de traitement)	Fibres d'amiante non détectées *
029	23W013557-029 - BV3KQ0019 Réf. prél : P009 BAT 23 BARIETY / R+4/ MACHINERIE / ASC/Plafond - Peinture - (Peinture + enduit plâtre plafond)	Matériau de type peinture (beige) ; matériau semi-dur de type enduit (beige) (plâtreux)	MET * / STX5	1 / 2 *	Calcination attaque acide broyage mécanique (méthode interne de traitement)	Fibres d'amiante non détectées *

Tous les éléments de traçabilité sont disponibles sur demande. La reproduction de ce document n'est autorisée que sous sa forme intégrale. Il comporte 45 page(s). Les résultats du présent rapport s'appliquent aux objets tels qu'ils ont été reçus et ne concernent que les objets soumis à l'essai. Seules certaines prestations rapportées dans ce document sont couvertes par l'accréditation. Elles sont identifiées par le symbole *.

Eurofins Eichrom Amiante SAS
Rue Maryse Bastie, Campus de Ker Lann ,Parc de Lormandière
35170 BRUZ, FRANCE
Tél: +33388916531: +33 2 23 50 13 80 - Fax: +33388916531 - Site Web: <https://www.eurofins.fr/nucleaire>
S.A.S. au capital de 426 000 € - SIRET 831 060 470 00018 APE 7120B TVA FR25 831 060 470

ACCREDITATION N°
1-6491
Portée disponible sur
www.cofrac.fr

RAPPORT D'ANALYSE D'AMIANTE DANS LES MATERIAUX

N° de rapport d'analyse : AR-23-SE-008311-01 Date d'émission de rapport : 12/05/2023 9:33 Page10/45
Référence laboratoire sous-traitant N° : 23SE007241 Référence de suivi du dossier N° : 23W013557
Reçu au laboratoire le : 09/05/2023 Date de réception : 05/05/2023
Date d'analyse : 09/05/2023
Référence dossier Client:1510797435/18569960/S3/1/1_18569960/3/2
Prestation commandée auprès d'Eurofins Analyses pour le Bâtiment Ouest SAS.

N° éch.	Référence client	Description visuelle	Technique utilisée / Analyste	Préparation		Résultats
				Nb prep / Nb grilles ou lames	Type	
030	23W013557-030 - BV3KQ0020 Réf. prél : P010 BAT 23 BARIETY / R+4/ MACHINERIE / ASC/Revêtement du mur - Peinture - (Peinture + enduit plâtre mur)	Matériau semi-dur de type enduit (beige)	MET * /STX5	1 / 2 *	Calcination attaque acide broyage mécanique (méthode interne de traitement)	Fibres d'amiante non détectées *
031	23W013557-031 - BV3KQ0021 Réf. prél : P011 BAT 23 BARIETY / R+3/ PIECE / 4009/Revêtement de sol	Matériau semi-dur de type dalle de sol (bleu) (gris) ; matériau de type tresse de fibres (marron) en traces	MET * /STX5	1 / 2 *	Calcination attaque acide broyage mécanique (méthode interne de traitement)	Fibres d'amiante non détectées *
		Matériau de type tresse de fibres (marron) ; matériau (fibreuse) (gris) (i)	MET * /LEZ2	1 / 2 *	Calcination attaque acide broyage mécanique (méthode interne de traitement)	Fibres d'amiante non détectées *
032	23W013557-032 - BV3KQ0022 Réf. prél : P012 BAT 23 BARIETY / R+3/ PIECE / 4009/Revêtement de sol	Matériau semi-dur de type dalle de sol (gris) ; matériau de type tresse de fibres (marron) en traces	MET * /LEZ2	1 / 2 *	Calcination attaque acide broyage mécanique (méthode interne de traitement)	Fibres d'amiante non détectées *

Tous les éléments de traçabilité sont disponibles sur demande. La reproduction de ce document n'est autorisée que sous sa forme intégrale. Il comporte 45 page(s). Les résultats du présent rapport s'appliquent aux objets tels qu'ils ont été reçus et ne concernent que les objets soumis à l'essai. Seules certaines prestations rapportées dans ce document sont couvertes par l'accréditation. Elles sont identifiées par le symbole *.

Eurofins Eichrom Amiante SAS
Rue Maryse Bastie, Campus de Ker Lann ,Parc de Lormandière
35170 BRUZ, FRANCE
Tél: +33388916531: +33 2 23 50 13 80 - Fax: +33388916531 - Site Web: <https://www.eurofins.fr/nucleaire>
S.A.S. au capital de 426 000 € - SIRET 831 060 470 00018 APE 7120B TVA FR25 831 060 470

ACCREDITATION N°
1-6491
Portée disponible sur
www.cofrac.fr

RAPPORT D'ANALYSE D'AMIANTE DANS LES MATERIAUX

N° de rapport d'analyse : AR-23-SE-008311-01 Date d'émission de rapport : 12/05/2023 9:33 Page11/45
Référence laboratoire sous-traitant N° : 23SE007241 Référence de suivi du dossier N° : 23W013557
Reçu au laboratoire le : 09/05/2023 Date de réception : 05/05/2023
Date d'analyse : 09/05/2023
Référence dossier Client:1510797435/18569960/S3/1/1_18569960/3/2
Prestation commandée auprès d'Eurofins Analyses pour le Bâtiment Ouest SAS.

N° éch.	Référence client	Description visuelle	Technique utilisée / Analyste	Préparation		Résultats
				Nb prep / Nb grilles ou lames	Type	
		Matériau de type tresse de fibres (marron) ; matériau de type colle (jaune) ; matériau (gris) (gris) ; matériau semi-dur de type ragréage (gris) en traces	MET * /STX5	1 / 2 *	Calcination attaque acide broyage mécanique (méthode interne de traitement)	Fibres d'amiante non détectées *
033	23W013557-033 - BV3KQ0023 Réf. pré : P013 BAT 23 BARIETY / R+3/ PIECE / 4009/Revêtement de plafond - Peinture - (Peinture sur doublage bois plafond)	Matériau de type peinture (blanc)(i)	MET * /LEZ2	1 / 2 *	Calcination attaque acide broyage mécanique (méthode interne de traitement)	Fibres d'amiante non détectées *
034	23W013557-034 - BV3KQ0024 Réf. pré : P014 BAT 23 BARIETY / R+3/ PIECE / 4009/Poteau - Peinture - (Peinture sur poteau bois)	Matériau de type peinture (blanc) ; matériau semi-dur fibreux de type bois, copeaux (marron)	MET * /LEZ2	1 / 2 *	Calcination attaque acide broyage mécanique (méthode interne de traitement)	Fibres d'amiante non détectées *
035	23W013557-035 - BV3KQ0025 Réf. pré : P015 BAT 23 BARIETY / R+3/ PIECE / 4007/Façade - Enduit	Matériau semi-dur de type enduit (gris) (granulaire)	MET * /STX5	1 / 2 *	Calcination attaque acide broyage mécanique (méthode interne de traitement)	Fibres d'amiante non détectées *

Tous les éléments de traçabilité sont disponibles sur demande. La reproduction de ce document n'est autorisée que sous sa forme intégrale. Il comporte 45 page(s). Les résultats du présent rapport s'appliquent aux objets tels qu'ils ont été reçus et ne concernent que les objets soumis à l'essai. Seules certaines prestations rapportées dans ce document sont couvertes par l'accréditation. Elles sont identifiées par le symbole *.

Eurofins Eichrom Amiante SAS
Rue Maryse Bastie, Campus de Ker Lann ,Parc de Lormandière
35170 BRUZ, FRANCE
Tél: +33388916531: +33 2 23 50 13 80 - Fax: +33388916531 - Site Web: <https://www.eurofins.fr/nucleaire>
S.A.S. au capital de 426 000 € - SIRET 831 060 470 00018 APE 7120B TVA FR25 831 060 470

ACCREDITATION N°
1-6491
Portée disponible sur
www.cofrac.fr

RAPPORT D'ANALYSE D'AMIANTE DANS LES MATERIAUX

N° de rapport d'analyse : AR-23-SE-008311-01 Date d'émission de rapport : 12/05/2023 9:33 Page12/45
Référence laboratoire sous-traitant N° : 23SE007241 Référence de suivi du dossier N° : 23W013557
Reçu au laboratoire le : 09/05/2023 Date de réception : 05/05/2023
Date d'analyse : 09/05/2023
Référence dossier Client:1510797435/18569960/S3/1/1_18569960/3/2
Prestation commandée auprès d'Eurofins Analyses pour le Bâtiment Ouest SAS.

N° éch.	Référence client	Description visuelle	Technique utilisée / Analyste	Préparation		Résultats
				Nb prep / Nb grilles ou lames	Type	
036	23W013557-036 - BV3KQ0031 Réf. prél : P001 BAT 23 - BARIETY / R+1/ PIECE / 2034/Revêtement du mur - Colle de faïence (Colle de faïence 2x2)	Matériau de type peinture (jaune) ; matériau dur de type carrelage, faïence (beige) (tacheté) (gris) ; matériau dur de type ciment-colle (gris) (cémenteux)	MET * / LEZ2	1 / 2 *	Calcination attaque acide broyage mécanique (méthode interne de traitement)	Fibres d'amiante non détectées *
037	23W013557-037 - BV3KQ0032 Réf. prél : P002 BAT 23 - BARIETY / R+1/ PIECE / 2034/Revêtement du mur - Colle de faïence (COLle de faïence 2x2)	Matériau dur de type carrelage, faïence (beige) (gris) ; matériau dur de type ciment-colle (gris) (cémenteux)	MET * / LEZ2	1 / 2 *	Calcination attaque acide broyage mécanique (méthode interne de traitement)	Fibres d'amiante non détectées *
038	23W013557-038 - BV3KQ0033 Réf. prél : P003 BAT 23 - BARIETY / R+1/ PIECE / 2008/Revêtement du mur - Colle de faïence (Colle de faïence blanche 10x10)	Matériau dur de type carrelage, faïence (blanc) ; matériau dur de type ciment-colle (beige) ; matériau de type peinture (bleu) ; matériau semi-dur de type enduit (beige) en traces	MET * / LEZ2	1 / 2 *	Calcination attaque acide broyage mécanique (méthode interne de traitement)	Fibres d'amiante non détectées *
039	23W013557-039 - BV3KQ0034 Réf. prél : P004 BAT 23 - BARIETY / R+1/ PIECE / 2012/Mur - Enduit - (Tapisserie + enduit plâtre sur mur)	Matériau fibreux de type papier peint (beige)	MET * / LEZ2	1 / 2 *	Calcination attaque acide broyage mécanique (méthode interne de traitement)	Fibres d'amiante non détectées *

Tous les éléments de traçabilité sont disponibles sur demande. La reproduction de ce document n'est autorisée que sous sa forme intégrale. Il comporte 45 page(s). Les résultats du présent rapport s'appliquent aux objets tels qu'ils ont été reçus et ne concernent que les objets soumis à l'essai. Seules certaines prestations rapportées dans ce document sont couvertes par l'accréditation. Elles sont identifiées par le symbole *.

Eurofins Eichrom Amiante SAS
Rue Maryse Bastie, Campus de Ker Lann ,Parc de Lormandière
35170 BRUZ, FRANCE
Tél: +33388916531: +33 2 23 50 13 80 - Fax: +33388916531 - Site Web: <https://www.eurofins.fr/nucleaire>
S.A.S. au capital de 426 000 € - SIRET 831 060 470 00018 APE 7120B TVA FR25 831 060 470

ACCREDITATION N°
1-6491
Portée disponible sur
www.cofrac.fr

RAPPORT D'ANALYSE D'AMIANTE DANS LES MATERIAUX

N° de rapport d'analyse : AR-23-SE-008311-01 Date d'émission de rapport : 12/05/2023 9:33 Page13/45
Référence laboratoire sous-traitant N° : 23SE007241 Référence de suivi du dossier N° : 23W013557
Reçu au laboratoire le : 09/05/2023 Date de réception : 05/05/2023
Date d'analyse : 09/05/2023
Référence dossier Client:1510797435/18569960/S3/1/1_18569960/3/2
Prestation commandée auprès d'Eurofins Analyses pour le Bâtiment Ouest SAS.

N° éch.	Référence client	Description visuelle	Technique utilisée / Analyste	Préparation		Résultats
				Nb prep / Nb grilles ou lames	Type	
		Matériau de type peinture (beige) ; matériau de type maillage de fibres et liant (beige) ; matériau semi-dur de type enduit (beige)	MET * / LEZ2	1 / 2 *	Calcination attaque acide broyage mécanique (méthode interne de traitement)	Fibres d'amiante non détectées *
		Matériau semi-dur de type enduit (beige)	MET * / LEZ2	1 / 2 *	Calcination attaque acide broyage mécanique (méthode interne de traitement)	Fibres d'amiante non détectées *
040	23W013557-040 - BV3KQ0035 Réf. prél : P005 BAT 23 - BARIETY / R+1/ PIECE / 2012/Revêtement du mur - Peinture - (Peinture +enduit plâtre sur mur (dans placard))	Matériau semi-dur de type enduit (gris) + (blanc) ; matériau de type peinture (gris) (clair)	MET * / STX5	1 / 2 *	Calcination attaque acide broyage mécanique (méthode interne de traitement)	Fibres d'amiante non détectées *
041	23W013557-041 - BV3KQ0036 Réf. prél : P006 BAT 23 - BARIETY / R+1/ PIECE / 2013/Revêtement de sol - (Lé de sol + colle noire + ragréage)	Matériau souple de type revêtement de sol (orange) (tacheté) (vert) (iii)	MET * / BZ65	1 / 2 *	Calcination attaque acide broyage mécanique (méthode interne de traitement)	Fibres d'amiante non détectées *

Tous les éléments de traçabilité sont disponibles sur demande. La reproduction de ce document n'est autorisée que sous sa forme intégrale. Il comporte 45 page(s). Les résultats du présent rapport s'appliquent aux objets tels qu'ils ont été reçus et ne concernent que les objets soumis à l'essai. Seules certaines prestations rapportées dans ce document sont couvertes par l'accréditation. Elles sont identifiées par le symbole *.

Eurofins Eichrom Amiante SAS
Rue Maryse Bastie, Campus de Ker Lann ,Parc de Lormandière
35170 BRUZ, FRANCE
Tél: +33388916531: +33 2 23 50 13 80 - Fax: +33388916531 - Site Web: <https://www.eurofins.fr/nucleaire>
S.A.S. au capital de 426 000 € - SIRET 831 060 470 00018 APE 7120B TVA FR25 831 060 470

ACCREDITATION N°
1-6491
Portée disponible sur
www.cofrac.fr

RAPPORT D'ANALYSE D'AMIANTE DANS LES MATERIAUX

N° de rapport d'analyse : AR-23-SE-008311-01 Date d'émission de rapport : 12/05/2023 9:33 Page14/45
Référence laboratoire sous-traitant N° : 23SE007241 Référence de suivi du dossier N° : 23W013557
Reçu au laboratoire le : 09/05/2023 Date de réception : 05/05/2023
Date d'analyse : 09/05/2023
Référence dossier Client:1510797435/18569960/S3/1/1_18569960/3/2
Prestation commandée auprès d'Eurofins Analyses pour le Bâtiment Ouest SAS.

N° éch.	Référence client	Description visuelle	Technique utilisée / Analyste	Préparation		Résultats
				Nb prep / Nb grilles ou lames	Type	
		Matériau de type colle (jaune) ; matériau semi-dur de type ragréage (gris)	MET * / BZ65	1 / 2 *	Calcination attaque acide broyage mécanique (méthode interne de traitement)	Fibres d'amiante non détectées *
		Matériau semi-dur de type ragréage (gris) ; matériau de type colle bitumineux (noir) ; matériau semi-dur de type ragréage (gris) + (blanc)(ii) (iv)	MOLP * / KB6J	2 / 2 *	-	Fibres d'amiante de type chrysotile *
042	23W013557-042 - BV3KQ0037 Réf. pré : P007 BAT 23 - BARIETY / R+1/ PIECE / 2015/Revêtement de sol - (Lé de sol + colle + ragréage)	Matériau souple de type revêtement de sol (orange) (fibreuse)(iii)	MET * / BZ65	1 / 2 *	Calcination attaque acide broyage mécanique (méthode interne de traitement)	Fibres d'amiante non détectées *
		Matériau de type colle (jaune) ; matériau semi-dur de type ragréage (gris) (cémenteux)	MET * / BZ65	1 / 2 *	Calcination attaque acide broyage mécanique (méthode interne de traitement)	Fibres d'amiante non détectées *
043	23W013557-043 - BV3KQ0038 Réf. pré : P008 BAT 23 - BARIETY / R+1/ PIECE / 2017/Evier - Plaque bitumineuse	Matériau souple de type plaque (noir) (fibreuse) (bitumineux)	MET * / M33I	1 / 2 *	Calcination attaque acide broyage mécanique (méthode interne de traitement)	Fibres d'amiante non détectées *

Tous les éléments de traçabilité sont disponibles sur demande. La reproduction de ce document n'est autorisée que sous sa forme intégrale. Il comporte 45 page(s). Les résultats du présent rapport s'appliquent aux objets tels qu'ils ont été reçus et ne concernent que les objets soumis à l'essai. Seules certaines prestations rapportées dans ce document sont couvertes par l'accréditation. Elles sont identifiées par le symbole *.

RAPPORT D'ANALYSE D'AMIANTE DANS LES MATERIAUX

N° de rapport d'analyse : AR-23-SE-008311-01 Date d'émission de rapport : 12/05/2023 9:33 Page15/45
Référence laboratoire sous-traitant N° : 23SE007241 Référence de suivi du dossier N° : 23W013557
Reçu au laboratoire le : 09/05/2023 Date de réception : 05/05/2023
Date d'analyse : 09/05/2023
Référence dossier Client:1510797435/18569960/S3/1/1_18569960/3/2
Prestation commandée auprès d'Eurofins Analyses pour le Bâtiment Ouest SAS.

N° éch.	Référence client	Description visuelle	Technique utilisée / Analyste	Préparation		Résultats
				Nb prep / Nb grilles ou lames	Type	
044	23W013557-044 - BV3KQ0039 Réf. prél : P009 BAT 23 - BARIETY / R+1/ PIECE / 2006/Moquette - Colle (moquette + colle sur P010)	Matériau souple fibreux de type moquette (bleu)	MET * / M331	1 / 2 *	Calcination attaque acide broyage mécanique (méthode interne de traitement)	Fibres d'amiante non détectées *
		Matériau de type colle (jaune)	MET * / BZ65	1 / 2 *	Calcination attaque acide broyage mécanique (méthode interne de traitement)	Fibres d'amiante non détectées *
045	23W013557-045 - BV3KQ0040 Réf. prél : P010 BAT 23 - BARIETY / R+1/ PIECE / 2006/Revêtement de sol - Colle de carrelage	Matériau dur de type carrelage, faïence (rouge) ; matériau dur de type ciment-colle (gris) (granulaire)	MET * / BZ65	1 / 2 *	Calcination attaque acide broyage mécanique (méthode interne de traitement)	Fibres d'amiante non détectées *
046	23W013557-046 - BV3KQ0041 Réf. prél : P011 BAT 23 - BARIETY / R+1/ PIECE / 2006/Revêtement de sol - Colle de carrelage	Matériau dur de type carrelage, faïence (marron) ; matériau dur de type carrelage, faïence (noir) ; matériau dur de type ciment-colle (gris)	MET * / STX5	1 / 2 *	Calcination attaque acide broyage mécanique (méthode interne de traitement)	Fibres d'amiante non détectées *

Tous les éléments de traçabilité sont disponibles sur demande. La reproduction de ce document n'est autorisée que sous sa forme intégrale. Il comporte 45 page(s). Les résultats du présent rapport s'appliquent aux objets tels qu'ils ont été reçus et ne concernent que les objets soumis à l'essai. Seules certaines prestations rapportées dans ce document sont couvertes par l'accréditation. Elles sont identifiées par le symbole *.

Eurofins Eichrom Amiante SAS
Rue Maryse Bastie, Campus de Ker Lann ,Parc de Lormandière
35170 BRUZ, FRANCE
Tél: +33388916531: +33 2 23 50 13 80 - Fax: +33388916531 - Site Web: <https://www.eurofins.fr/nucleaire>
S.A.S. au capital de 426 000 € - SIRET 831 060 470 00018 APE 7120B TVA FR25 831 060 470

ACCREDITATION N°
1-6491
Portée disponible sur
www.cofrac.fr

RAPPORT D'ANALYSE D'AMIANTE DANS LES MATERIAUX

N° de rapport d'analyse : AR-23-SE-008311-01 Date d'émission de rapport : 12/05/2023 9:33 Page16/45
Référence laboratoire sous-traitant N° : 23SE007241 Référence de suivi du dossier N° : 23W013557
Reçu au laboratoire le : 09/05/2023 Date de réception : 05/05/2023
Date d'analyse : 09/05/2023
Référence dossier Client:1510797435/18569960/S3/1/1_18569960/3/2
Prestation commandée auprès d'Eurofins Analyses pour le Bâtiment Ouest SAS.

N° éch.	Référence client	Description visuelle	Technique utilisée / Analyste	Préparation		Résultats
				Nb prep / Nb grilles ou lames	Type	
047	23W013557-047 - BV3KQ0042 Réf. prél : P012 BAT 23 - BARIETY / R+1/ PIECE / 2005/Moquette - Colle	Matériau souple fibreux de type moquette (rouge)	MET * /STX5	1 / 2 *	Calcination attaque acide broyage mécanique (méthode interne de traitement)	Fibres d'amiante non détectées *
048	23W013557-048 - BV3KQ0043 Réf. prél : P013 BAT 23 - BARIETY / R+1/ PIECE / 2029/Revêtement du mur - Peinture - (Peinture + plâtre sur mur)	Matériau de type peinture (gris) ; matériau semi-dur de type enduit (blanc)	MET * /STX5	1 / 2 *	Calcination attaque acide broyage mécanique (méthode interne de traitement)	Fibres d'amiante non détectées *
049	23W013557-049 - BV3KQ0044 Réf. prél : P014 BAT 23 - BARIETY / R+1/ PIECE / 2029/Revêtement du mur - Peinture - (Peinture + plâtre sur mur)	Matériau de type peinture (blanc) ; matériau semi-dur de type enduit (blanc) en traces(i)	MET * /STX5	1 / 2 *	Calcination attaque acide broyage mécanique (méthode interne de traitement)	Fibres d'amiante non détectées *

Tous les éléments de traçabilité sont disponibles sur demande. La reproduction de ce document n'est autorisée que sous sa forme intégrale. Il comporte 45 page(s). Les résultats du présent rapport s'appliquent aux objets tels qu'ils ont été reçus et ne concernent que les objets soumis à l'essai. Seules certaines prestations rapportées dans ce document sont couvertes par l'accréditation. Elles sont identifiées par le symbole *.

Eurofins Eichrom Amiante SAS
Rue Maryse Bastie, Campus de Ker Lann ,Parc de Lormandière
35170 BRUZ, FRANCE
Tél: +33388916531: +33 2 23 50 13 80 - Fax: +33388916531 - Site Web: <https://www.eurofins.fr/nucleaire>
S.A.S. au capital de 426 000 € - SIRET 831 060 470 00018 APE 7120B TVA FR25 831 060 470

ACCREDITATION N°
1-6491
Portée disponible sur
www.cofrac.fr

RAPPORT D'ANALYSE D'AMIANTE DANS LES MATERIAUX

N° de rapport d'analyse : AR-23-SE-008311-01 Date d'émission de rapport : 12/05/2023 9:33 Page17/45
Référence laboratoire sous-traitant N° : 23SE007241 Référence de suivi du dossier N° : 23W013557
Reçu au laboratoire le : 09/05/2023 Date de réception : 05/05/2023
Date d'analyse : 09/05/2023
Référence dossier Client:1510797435/18569960/S3/1/1_18569960/3/2
Prestation commandée auprès d'Eurofins Analyses pour le Bâtiment Ouest SAS.

N° éch.	Référence client	Description visuelle	Technique utilisée / Analyste	Préparation		Résultats
				Nb prep / Nb grilles ou lames	Type	
050	23W013557-050 - BV3KQ0045 Réf. prél : P015 BAT 23 - BARIETY / R+1/ PIECE / 2025/Revêtement du mur - Colle de faïence (Colle de faïence blanche 10x10)	Matériau dur de type carrelage, faïence (blanc) ; matériau dur de type ciment-colle (beige) ; matériau de type peinture (jaune) ; matériau semi-dur de type joint (blanc) en traces	MET * /STX5	1 / 2 *	Calcination attaque acide broyage mécanique (méthode interne de traitement)	Fibres d'amiante non détectées *
051	23W013557-051 - BV3KQ0046 Réf. prél : P016 BAT 23 - BARIETY / R+1/ PIECE / 2029/Revêtement de sol - (Lé de sol + colle + Ragréage (sur P17))	Matériau souple de type revêtement de sol (marron)	MET * /STX5	1 / 2 *	Calcination attaque acide broyage mécanique (méthode interne de traitement)	Fibres d'amiante non détectées *
		Matériau dur de type carrelage, faïence (bleu) ; matériau semi-dur de type ciment (rose)	MET * /STX5	1 / 2 *	Calcination attaque acide broyage mécanique (méthode interne de traitement)	Fibres d'amiante non détectées *
052	23W013557-052 - BV3KQ0047 Réf. prél : P017 BAT 23 - BARIETY / R+1/ PIECE / 2029/Revêtement de sol - Colle de carrelage - (Colle de carrelage 2x2)	Matériau dur de type carrelage, faïence (bleu) ; matériau dur de type ciment-colle (gris)	MET * /STX5	1 / 2 *	Calcination attaque acide broyage mécanique (méthode interne de traitement)	Fibres d'amiante non détectées *

Tous les éléments de traçabilité sont disponibles sur demande. La reproduction de ce document n'est autorisée que sous sa forme intégrale. Il comporte 45 page(s). Les résultats du présent rapport s'appliquent aux objets tels qu'ils ont été reçus et ne concernent que les objets soumis à l'essai. Seules certaines prestations rapportées dans ce document sont couvertes par l'accréditation. Elles sont identifiées par le symbole *.

Eurofins Eichrom Amiante SAS
Rue Maryse Bastie, Campus de Ker Lann ,Parc de Lormandière
35170 BRUZ, FRANCE
Tél: +33388916531: +33 2 23 50 13 80 - Fax: +33388916531 - Site Web: <https://www.eurofins.fr/nucleaire>
S.A.S. au capital de 426 000 € - SIRET 831 060 470 00018 APE 7120B TVA FR25 831 060 470

ACCREDITATION N°
1-6491
Portée disponible sur
www.cofrac.fr

RAPPORT D'ANALYSE D'AMIANTE DANS LES MATERIAUX

N° de rapport d'analyse : AR-23-SE-008311-01 Date d'émission de rapport : 12/05/2023 9:33 Page18/45
Référence laboratoire sous-traitant N° : 23SE007241 Référence de suivi du dossier N° : 23W013557
Reçu au laboratoire le : 09/05/2023 Date de réception : 05/05/2023
Date d'analyse : 09/05/2023
Référence dossier Client:1510797435/18569960/S3/1/1_18569960/3/2
Prestation commandée auprès d'Eurofins Analyses pour le Bâtiment Ouest SAS.

N° éch.	Référence client	Description visuelle	Technique utilisée / Analyste	Préparation		Résultats
				Nb prep / Nb grilles ou lames	Type	
053	23W013557-053 - BV3KQ0048 Réf. prél : P018 BAT 23 - BARIETY / R+1/ PIECE / 2029/Revêtement de sol - Colle de carrelage - (Colle de carrelage 2x2)	Matériau dur de type carrelage, faïence (bleu) ; matériau dur de type ciment-colle (gris)	MET * /STX5	1 / 2 *	Calcination attaque acide broyage mécanique (méthode interne de traitement)	Fibres d'amiante non détectées *
054 (1)	23W013557-054 - BV3KQ0049 Réf. prél : P019 BAT 23 - BARIETY / R+1/ PIECE / 2023/Revêtement du mur - Colle de plinthe	Matériau de type peinture (blanc) ; matériau dur de type ciment-colle (blanc)	MET * /STX5	1 / 2 *	Calcination attaque acide broyage mécanique (méthode interne de traitement)	Fibres d'amiante de type chrysotile *
055	23W013557-055 - BV3KQ0050 Réf. prél : P020 BAT 23 - BARIETY / R+1/ PIECE / 2000/Façade - Enduit - (Enduit sur muret toiture terrasse)	Matériau semi-dur de type ciment (gris)	MET * /STX5	1 / 2 *	Calcination attaque acide broyage mécanique (méthode interne de traitement)	Fibres d'amiante non détectées *
056	23W013557-056 - BV3KQ0051 Réf. prél : P001 BAT 23 - BARIETY / SOUS SOL / PIECE 0013/Revêtement de sol - Colle de carrelage	Matériau dur de type carrelage, faïence (gris) (tacheté) ; matériau dur de type ciment-colle (gris) ; matériau dur de type mortier, béton, chape (gris)	MET * /BZ65	1 / 2 *	Calcination attaque acide broyage mécanique (méthode interne de traitement)	Fibres d'amiante non détectées *

Tous les éléments de traçabilité sont disponibles sur demande. La reproduction de ce document n'est autorisée que sous sa forme intégrale. Il comporte 45 page(s). Les résultats du présent rapport s'appliquent aux objets tels qu'ils ont été reçus et ne concernent que les objets soumis à l'essai. Seules certaines prestations rapportées dans ce document sont couvertes par l'accréditation. Elles sont identifiées par le symbole *.

Eurofins Eichrom Amiante SAS
Rue Maryse Bastie, Campus de Ker Lann ,Parc de Lormandière
35170 BRUZ, FRANCE
Tél: +33388916531: +33 2 23 50 13 80 - Fax: +33388916531 - Site Web: <https://www.eurofins.fr/nucleaire>
S.A.S. au capital de 426 000 € - SIRET 831 060 470 00018 APE 7120B TVA FR25 831 060 470

ACCREDITATION N°
1-6491
Portée disponible sur
www.cofrac.fr

RAPPORT D'ANALYSE D'AMIANTE DANS LES MATERIAUX

N° de rapport d'analyse : AR-23-SE-008311-01 Date d'émission de rapport : 12/05/2023 9:33 Page19/45
Référence laboratoire sous-traitant N° : 23SE007241 Référence de suivi du dossier N° : 23W013557
Reçu au laboratoire le : 09/05/2023 Date de réception : 05/05/2023
Date d'analyse : 09/05/2023
Référence dossier Client:1510797435/18569960/S3/1/1_18569960/3/2
Prestation commandée auprès d'Eurofins Analyses pour le Bâtiment Ouest SAS.

N° éch.	Référence client	Description visuelle	Technique utilisée / Analyste	Préparation		Résultats
				Nb prep / Nb grilles ou lames	Type	
057	23W013557-057 - BV3KQ0052 Réf. prél : P002 BAT 23 - BARIETY / SOUS SOL / PIECE 0013/Revêtement du mur - Colle de plinthe	Matériau dur de type carrelage, faïence (gris) ; matériau de type colle (blanc) ; matériau semi-dur de type enduit (blanc)	MET * / BZ65	1 / 2 *	Calcination attaque acide broyage mécanique (méthode interne de traitement)	Fibres d'amiante de type chrysotile *
058	23W013557-058 - BV3KQ0053 Réf. prél : P003 BAT 23 - BARIETY / SOUS SOL / PIECE 0013/Revêtement du mur - Colle de faïence	Matériau dur de type carrelage, faïence (blanc) ; matériau de type colle (blanc) ; matériau semi-dur de type enduit (blanc) ; matériau de type peinture (vert)	MET * / BZ65	1 / 2 *	Calcination attaque acide broyage mécanique (méthode interne de traitement)	Fibres d'amiante non détectées *
059	23W013557-059 - BV3KQ0054 Réf. prél : P004 BAT 23 - BARIETY / SOUS SOL / PIECE 0013/Revêtement du mur - Colle de faïence	Matériau dur de type carrelage, faïence (blanc) ; matériau de type colle (blanc) ; matériau semi-dur de type enduit (blanc) ; matériau de type peinture (rose) + (vert)	MET * / BZ65	1 / 2 *	Calcination attaque acide broyage mécanique (méthode interne de traitement)	Fibres d'amiante non détectées *
060	23W013557-060 - BV3KQ0055 Réf. prél : P005 BAT 23 - BARIETY / SOUS SOL / PIECE 0007/Revêtement de sol - Colle de carrelage	Matériau dur de type carrelage, faïence (gris) (tacheté) ; matériau dur de type ciment-colle (gris)	MET * / BZ65	1 / 2 *	Calcination attaque acide broyage mécanique (méthode interne de traitement)	Fibres d'amiante non détectées *

Tous les éléments de traçabilité sont disponibles sur demande. La reproduction de ce document n'est autorisée que sous sa forme intégrale. Il comporte 45 page(s). Les résultats du présent rapport s'appliquent aux objets tels qu'ils ont été reçus et ne concernent que les objets soumis à l'essai. Seules certaines prestations rapportées dans ce document sont couvertes par l'accréditation. Elles sont identifiées par le symbole *.

Eurofins Eichrom Amiante SAS
Rue Maryse Bastie, Campus de Ker Lann ,Parc de Lormandière
35170 BRUZ, FRANCE
Tél: +33388916531: +33 2 23 50 13 80 - Fax: +33388916531 - Site Web: <https://www.eurofins.fr/nucleaire>
S.A.S. au capital de 426 000 € - SIRET 831 060 470 00018 APE 7120B TVA FR25 831 060 470

ACCREDITATION N°
1-6491
Portée disponible sur
www.cofrac.fr

RAPPORT D'ANALYSE D'AMIANTE DANS LES MATERIAUX

N° de rapport d'analyse : AR-23-SE-008311-01 Date d'émission de rapport : 12/05/2023 9:33 Page20/45
Référence laboratoire sous-traitant N° : 23SE007241 Référence de suivi du dossier N° : 23W013557
Reçu au laboratoire le : 09/05/2023 Date de réception : 05/05/2023
Date d'analyse : 09/05/2023
Référence dossier Client:1510797435/18569960/S3/1/1_18569960/3/2
Prestation commandée auprès d'Eurofins Analyses pour le Bâtiment Ouest SAS.

N° éch.	Référence client	Description visuelle	Technique utilisée / Analyste	Préparation		Résultats
				Nb prep / Nb grilles ou lames	Type	
061	23W013557-061 - BV3KQ0056 Réf. prél : P006 BAT 23 - BARIETY / SOUS SOL / PIECE 0007/Revêtement du mur - Colle de plinthe	Matériau dur de type carrelage, faïence (gris) ; matériau dur de type ciment-colle (gris) ; matériau de type peinture (blanc) + (bleu)	MET * / BZ65	1 / 2 *	Calcination attaque acide broyage mécanique (méthode interne de traitement)	Fibres d'amiante de type chrysotile *
062	23W013557-062 - BV3KQ0057 Réf. prél : P007 BAT 23 - BARIETY / SOUS SOL / PIECE 0007/Revêtement du mur - Colle de faïence	Matériau dur de type carrelage, faïence (blanc) ; matériau de type colle (blanc) ; matériau de type peinture (vert) (fibreuse)	MET * / BZ65	1 / 2 *	Calcination attaque acide broyage mécanique (méthode interne de traitement)	Fibres d'amiante non détectées *
063	23W013557-063 - BV3KQ0058 Réf. prél : P008 BAT 23 - BARIETY / SOUS SOL / PIECE 0007/Revêtement du mur - Colle de faïence	Matériau dur de type carrelage, faïence (blanc) ; matériau de type colle (blanc) ; matériau de type maillage de fibres et liant (blanc) ; matériau de type peinture (beige)	MET * / BZ65	1 / 2 *	Calcination attaque acide broyage mécanique (méthode interne de traitement)	Fibres d'amiante non détectées *
064	23W013557-064 - BV3KQ0059 Réf. prél : P009 BAT 23 - BARIETY / SOUS SOL / PIECE 0019/Revêtement du mur - Peinture - (Peinture + plâtre sur mur)	Matériau semi-dur de type enduit (plâtreux) (blanc) ; matériau de type peinture (vert)	MET * / BZ65	1 / 2 *	Calcination attaque acide broyage mécanique (méthode interne de traitement)	Fibres d'amiante non détectées *

Tous les éléments de traçabilité sont disponibles sur demande. La reproduction de ce document n'est autorisée que sous sa forme intégrale. Il comporte 45 page(s). Les résultats du présent rapport s'appliquent aux objets tels qu'ils ont été reçus et ne concernent que les objets soumis à l'essai. Seules certaines prestations rapportées dans ce document sont couvertes par l'accréditation. Elles sont identifiées par le symbole *.

Eurofins Eichrom Amiante SAS
Rue Maryse Bastie, Campus de Ker Lann ,Parc de Lormandière
35170 BRUZ, FRANCE
Tél: +33388916531: +33 2 23 50 13 80 - Fax: +33388916531 - Site Web: <https://www.eurofins.fr/nucleaire>
S.A.S. au capital de 426 000 € - SIRET 831 060 470 00018 APE 7120B TVA FR25 831 060 470

ACCREDITATION N°
1-6491
Portée disponible sur
www.cofrac.fr

RAPPORT D'ANALYSE D'AMIANTE DANS LES MATERIAUX

N° de rapport d'analyse : AR-23-SE-008311-01 Date d'émission de rapport : 12/05/2023 9:33 Page21/45
Référence laboratoire sous-traitant N° : 23SE007241 Référence de suivi du dossier N° : 23W013557
Reçu au laboratoire le : 09/05/2023 Date de réception : 05/05/2023
Date d'analyse : 09/05/2023
Référence dossier Client:1510797435/18569960/S3/1/1_18569960/3/2
Prestation commandée auprès d'Eurofins Analyses pour le Bâtiment Ouest SAS.

N° éch.	Référence client	Description visuelle	Technique utilisée / Analyste	Préparation		Résultats
				Nb prep / Nb grilles ou lames	Type	
065	23W013557-065 - BV3KQ0060 Réf. prél : P010 BAT 23 - BARIETY / SOUS SOL / PIECE 0020/Revêtement de sol - (Lé de sol + colle + ragréage)	Matériau souple de type revêtement de sol (gris) + (jaune)	MET [*] / BZ65	1 / 2 [*]	Calcination attaque acide broyage mécanique (méthode interne de traitement)	Fibres d'amiante non détectées [*]
		Matériau semi-dur de type ragréage (rose) ; matériau de type colle (jaune)	MET [*] / BZ65	1 / 2 [*]	Calcination attaque acide broyage mécanique (méthode interne de traitement)	Fibres d'amiante non détectées [*]
066	23W013557-066 - BV3KQ0061 Réf. prél : P011 BAT 23 - BARIETY / SOUS SOL / PIECE 0009/Revêtement du mur - Peinture	Matériau de type peinture (beige) ; matériau semi-dur de type enduit (beige)	MET [*] / STX5	1 / 2 [*]	Calcination attaque acide broyage mécanique (méthode interne de traitement)	Fibres d'amiante non détectées [*]
067	23W013557-067 - BV3KQ0062 Réf. prél : P012 BAT 23 - BARIETY / SOUS SOL / PIECE 0009/Revêtement en lé - Colle - (Colle de lé de sol + ragréage)	Matériau de type colle (jaune) ; matériau semi-dur de type ragréage (gris) + (gris) (foncé)	MET [*] / LEZ2	1 / 2 [*]	Calcination attaque acide broyage mécanique (méthode interne de traitement)	Fibres d'amiante non détectées [*]

Tous les éléments de traçabilité sont disponibles sur demande. La reproduction de ce document n'est autorisée que sous sa forme intégrale. Il comporte 45 page(s). Les résultats du présent rapport s'appliquent aux objets tels qu'ils ont été reçus et ne concernent que les objets soumis à l'essai. Seules certaines prestations rapportées dans ce document sont couvertes par l'accréditation. Elles sont identifiées par le symbole *.

Eurofins Eichrom Amiante SAS
Rue Maryse Bastie, Campus de Ker Lann ,Parc de Lormandière
35170 BRUZ, FRANCE
Tél: +33388916531: +33 2 23 50 13 80 - Fax: +33388916531 - Site Web: <https://www.eurofins.fr/nucleaire>
S.A.S. au capital de 426 000 € - SIRET 831 060 470 00018 APE 7120B TVA FR25 831 060 470

ACCREDITATION N°
1-6491
Portée disponible sur
www.cofrac.fr

RAPPORT D'ANALYSE D'AMIANTE DANS LES MATERIAUX

N° de rapport d'analyse : AR-23-SE-008311-01 Date d'émission de rapport : 12/05/2023 9:33 Page22/45
Référence laboratoire sous-traitant N° : 23SE007241 Référence de suivi du dossier N° : 23W013557
Reçu au laboratoire le : 09/05/2023 Date de réception : 05/05/2023
Date d'analyse : 09/05/2023
Référence dossier Client:1510797435/18569960/S3/1/1_18569960/3/2
Prestation commandée auprès d'Eurofins Analyses pour le Bâtiment Ouest SAS.

N° éch.	Référence client	Description visuelle	Technique utilisée / Analyste	Préparation		Résultats
				Nb prep / Nb grilles ou lames	Type	
		Matériau souple de type revêtement de sol (bleu) (fibreuse)(iii)	MET * /STX5	1 / 2 *	Calcination attaque acide broyage mécanique (méthode interne de traitement)	Fibres d'amiante non détectées *
068	23W013557-068 - BV3KQ0063 Réf. pré : P013 BAT 23 - BARIETY / SOUS SOL / PIECE 0009/Mur - Toile de verre - (Toile de verre peint + plâtre sur mur)	Matériau de type peinture (blanc) ; matériau de type maillage de fibres et liant (blanc) ; matériau semi-dur de type enduit (beige) en traces	MET * /LEZ2	1 / 2 *	Calcination attaque acide broyage mécanique (méthode interne de traitement)	Fibres d'amiante non détectées *
		Matériau semi-dur de type enduit (beige) + (gris) (granulaire)	MET * /LEZ2	1 / 2 *	Calcination attaque acide broyage mécanique (méthode interne de traitement)	Fibres d'amiante non détectées *
069	23W013557-069 - BV3KQ0064 Réf. pré : P014 BAT 23 - BARIETY / SOUS SOL / PIECE 0039/Mur - Enduit - (Enduit peint + plâtre sur mur (dans placard))	Matériau de type peinture (beige) ; matériau semi-dur de type enduit (beige) (plâtreux) + (gris)	MET * /LEZ2	1 / 2 *	Calcination attaque acide broyage mécanique (méthode interne de traitement)	Fibres d'amiante non détectées *

Tous les éléments de traçabilité sont disponibles sur demande. La reproduction de ce document n'est autorisée que sous sa forme intégrale. Il comporte 45 page(s). Les résultats du présent rapport s'appliquent aux objets tels qu'ils ont été reçus et ne concernent que les objets soumis à l'essai. Seules certaines prestations rapportées dans ce document sont couvertes par l'accréditation. Elles sont identifiées par le symbole *.

Eurofins Eichrom Amiante SAS
Rue Maryse Bastie, Campus de Ker Lann ,Parc de Lormandière
35170 BRUZ, FRANCE
Tél: +33388916531: +33 2 23 50 13 80 - Fax: +33388916531 - Site Web: <https://www.eurofins.fr/nucleaire>
S.A.S. au capital de 426 000 € - SIRET 831 060 470 00018 APE 7120B TVA FR25 831 060 470

ACCREDITATION N°
1-6491
Portée disponible sur
www.cofrac.fr

RAPPORT D'ANALYSE D'AMIANTE DANS LES MATERIAUX

N° de rapport d'analyse : AR-23-SE-008311-01 Date d'émission de rapport : 12/05/2023 9:33 Page23/45
Référence laboratoire sous-traitant N° : 23SE007241 Référence de suivi du dossier N° : 23W013557
Reçu au laboratoire le : 09/05/2023 Date de réception : 05/05/2023
Date d'analyse : 09/05/2023
Référence dossier Client:1510797435/18569960/S3/1/1_18569960/3/2
Prestation commandée auprès d'Eurofins Analyses pour le Bâtiment Ouest SAS.

N° éch.	Référence client	Description visuelle	Technique utilisée / Analyste	Préparation		Résultats
				Nb prep / Nb grilles ou lames	Type	
070	23W013557-070 - BV3KQ0065 Réf. prél : P015 BAT 23 - BARIETY / SOUS SOL / PIECE 0002/Revêtement du mur - Peinture	Matériau de type peinture (gris) (blanc) ; matériau semi-dur de type enduit (beige)	MET * / LEZ2	1 / 2 *	Calcination attaque acide broyage mécanique (méthode interne de traitement)	Fibres d'amiante non détectées *
071	23W013557-071 - BV3KQ0066 Réf. prél : P016 BAT 23 - BARIETY / SOUS SOL / PIECE 0031/Plafond - Plot de colle - (Plot de colle de panneaux fibralithe en plafond)	Matériau de type colle (blanc)	MET * / BZ65	1 / 2 *	Calcination attaque acide broyage mécanique (méthode interne de traitement)	Fibres d'amiante non détectées *
072	23W013557-072 - BV3KQ0067 Réf. prél : P017 BAT 23 - BARIETY / SOUS SOL / PIECE 0031/Plafond - Plot de colle - (Plot de colle de panneaux fibralithe en plafond)	Matériau de type colle (blanc) ; matériau semi-dur fibreux de type bois, copeaux (marron)	MET * / BZ65	1 / 2 *	Calcination attaque acide broyage mécanique (méthode interne de traitement)	Fibres d'amiante non détectées *
073	23W013557-073 - BV3KQ0068 Réf. prél : P018 BAT 23 - BARIETY / SOUS SOL / PIECE 0031/Mur - Enduit - (ciment)	Matériau semi-dur de type enduit (gris)	MET * / BZ65	1 / 2 *	Calcination attaque acide broyage mécanique (méthode interne de traitement)	Fibres d'amiante non détectées *

Tous les éléments de traçabilité sont disponibles sur demande. La reproduction de ce document n'est autorisée que sous sa forme intégrale. Il comporte 45 page(s). Les résultats du présent rapport s'appliquent aux objets tels qu'ils ont été reçus et ne concernent que les objets soumis à l'essai. Seules certaines prestations rapportées dans ce document sont couvertes par l'accréditation. Elles sont identifiées par le symbole *.

Eurofins Eichrom Amiante SAS
Rue Maryse Bastie, Campus de Ker Lann ,Parc de Lormandière
35170 BRUZ, FRANCE
Tél: +33388916531: +33 2 23 50 13 80 - Fax: +33388916531 - Site Web: <https://www.eurofins.fr/nucleaire>
S.A.S. au capital de 426 000 € - SIRET 831 060 470 00018 APE 7120B TVA FR25 831 060 470

ACCREDITATION N°
1-6491
Portée disponible sur
www.cofrac.fr

RAPPORT D'ANALYSE D'AMIANTE DANS LES MATERIAUX

N° de rapport d'analyse : AR-23-SE-008311-01 Date d'émission de rapport : 12/05/2023 9:33 Page24/45
Référence laboratoire sous-traitant N° : 23SE007241 Référence de suivi du dossier N° : 23W013557
Reçu au laboratoire le : 09/05/2023 Date de réception : 05/05/2023
Date d'analyse : 09/05/2023
Référence dossier Client:1510797435/18569960/S3/1/1_18569960/3/2
Prestation commandée auprès d'Eurofins Analyses pour le Bâtiment Ouest SAS.

N° éch.	Référence client	Description visuelle	Technique utilisée / Analyste	Préparation		Résultats
				Nb prep / Nb grilles ou lames	Type	
074 (1)	23W013557-074 - BV3KQ0069 Réf. prél : P019 BAT 23 - BARIETY / SOUS SOL / PIECE 0031/Mur - Enduit - (ciment)	Matériau semi-dur de type enduit (gris)	MET * / BZ65	1 / 2 *	Calcination attaque acide broyage mécanique (méthode interne de traitement)	Fibres d'amiante non détectées *
075	23W013557-075 - BV3KQ0070 Réf. prél : P020 BAT 23 - BARIETY / SOUS SOL / PIECE 0031/Equipement - Enveloppe de calorifugeage	Matériau semi-dur de type enduit (blanc) ; matériau de type maillage de fibres et liant (blanc) ; matériau de type peinture (blanc)	MET * / BZ65	1 / 2 *	Calcination attaque acide broyage mécanique (méthode interne de traitement)	Fibres d'amiante non détectées *
076	23W013557-076 - BV3KQ0071 Réf. prél : P021 BAT 23 - BARIETY / SOUS SOL / PIECE 0031/Revêtement de sol - Peinture - (Peinture grise sur sol béton)	Matériau dur de type mortier, béton, chape (beige) ; matériau de type peinture (gris)	MET * / BZ65	1 / 2 *	Calcination attaque acide broyage mécanique (méthode interne de traitement)	Fibres d'amiante non détectées *
077	23W013557-077 - BV3KQ0072 Réf. prél : P022 BAT 23 - BARIETY / SOUS SOL / PIECE 0031/Revêtement de sol - Peinture - (Peinture grise sur sol béton)	Matériau dur de type mortier, béton, chape (beige) ; matériau de type peinture (gris)	MET * / BZ65	1 / 2 *	Calcination attaque acide broyage mécanique (méthode interne de traitement)	Fibres d'amiante non détectées *

Tous les éléments de traçabilité sont disponibles sur demande. La reproduction de ce document n'est autorisée que sous sa forme intégrale. Il comporte 45 page(s). Les résultats du présent rapport s'appliquent aux objets tels qu'ils ont été reçus et ne concernent que les objets soumis à l'essai. Seules certaines prestations rapportées dans ce document sont couvertes par l'accréditation. Elles sont identifiées par le symbole *.

RAPPORT D'ANALYSE D'AMIANTE DANS LES MATERIAUX

N° de rapport d'analyse : AR-23-SE-008311-01 Date d'émission de rapport : 12/05/2023 9:33 Page25/45
Référence laboratoire sous-traitant N° : 23SE007241 Référence de suivi du dossier N° : 23W013557
Reçu au laboratoire le : 09/05/2023 Date de réception : 05/05/2023
Date d'analyse : 09/05/2023
Référence dossier Client:1510797435/18569960/S3/1/1_18569960/3/2
Prestation commandée auprès d'Eurofins Analyses pour le Bâtiment Ouest SAS.

N° éch.	Référence client	Description visuelle	Technique utilisée / Analyste	Préparation		Résultats
				Nb prep / Nb grilles ou lames	Type	
078	23W013557-078 - BV3KQ0073 Réf. prél : P023 BAT 23 - BARIETY / SOUS SOL / PIECE 0031/Porte - Peinture - (Peinture sur porte métallique)	Matériau de type peinture (beige) + (gris)	MET * / BZ65	1 / 2 *	Calcination attaque acide broyage mécanique (méthode interne de traitement)	Fibres d'amiante non détectées *
079	23W013557-079 - BV3KQ0074 Réf. prél : P024 BAT 23 - BARIETY / SOUS SOL / PIECE 0018/Plafond - Faux plafond	Matériau fibreux de type isolant (jaune) ; matériau (poudreux) (noir) ; matériau de type peinture (blanc)	MET * / BZ65	1 / 2 *	Calcination attaque acide broyage mécanique (méthode interne de traitement)	Fibres d'amiante non détectées *
080	23W013557-080 - BV3KQ0075 Réf. prél : P025 BAT 23 - BARIETY / SOUS SOL / PIECE 0018/Revêtement du mur - Peinture - (Peinture + enduit plâtre sur mur)	Matériau semi-dur de type enduit (plâtreux) (blanc) ; matériau de type peinture (blanc) en traces	MET * / BZ65	1 / 2 *	Calcination attaque acide broyage mécanique (méthode interne de traitement)	Fibres d'amiante non détectées *
081	23W013557-081 - BV3KQ0076 Réf. prél : P026 BAT 23 - BARIETY / SOUS SOL / PIECE 0018/Revêtement du mur - Peinture - (Peinture + enduit plâtre sur mur)	Matériau semi-dur de type enduit (blanc) ; matériau de type peinture (blanc)	MET * / BZ65	1 / 2 *	Calcination attaque acide broyage mécanique (méthode interne de traitement)	Fibres d'amiante non détectées *

Tous les éléments de traçabilité sont disponibles sur demande. La reproduction de ce document n'est autorisée que sous sa forme intégrale. Il comporte 45 page(s). Les résultats du présent rapport s'appliquent aux objets tels qu'ils ont été reçus et ne concernent que les objets soumis à l'essai. Seules certaines prestations rapportées dans ce document sont couvertes par l'accréditation. Elles sont identifiées par le symbole *.

RAPPORT D'ANALYSE D'AMIANTE DANS LES MATERIAUX

N° de rapport d'analyse : AR-23-SE-008311-01 Date d'émission de rapport : 12/05/2023 9:33 Page26/45
Référence laboratoire sous-traitant N° : 23SE007241 Référence de suivi du dossier N° : 23W013557
Reçu au laboratoire le : 09/05/2023 Date de réception : 05/05/2023
Date d'analyse : 09/05/2023
Référence dossier Client:1510797435/18569960/S3/1/1_18569960/3/2
Prestation commandée auprès d'Eurofins Analyses pour le Bâtiment Ouest SAS.

N° éch.	Référence client	Description visuelle	Technique utilisée / Analyste	Préparation		Résultats
				Nb prep / Nb grilles ou lames	Type	
082	23W013557-082 - BV3KQ0077 Réf. prél : P027 BAT 23 - BARIETY / SOUS SOL / PIECE 0018/Revêtement de plafond - Peinture - (Peinture + enduit plâtre au plafond)	Matériau semi-dur de type enduit (plâtreux) (blanc) ; matériau de type peinture (noir)	MET * /STX5	1 / 2 *	Calcination attaque acide broyage mécanique (méthode interne de traitement)	Fibres d'amiante non détectées *
083	23W013557-083 - BV3KQ0078 Réf. prél : P028 BAT 23 - BARIETY / SOUS SOL / EXTERIEUR/Conduit d'eau - Conduit - (fibre-ciment)	Matériau dur fibreux de type fibres-ciment (gris)	MOLP * /KB6J	4 / 4 *	- *	Fibres d'amiante de type chrysotile, riébeckite-amiante (crocidolite) *
084	23W013557-084 - BV3KQ0079 Réf. prél : P029 BAT 23 - BARIETY / SOUS SOL / EXTERIEUR/Façade - Enduit	Matériau semi-dur de type enduit (gris) ; matériau de type peinture (gris)	MET * /STX5	1 / 2 *	Calcination attaque acide broyage mécanique (méthode interne de traitement)	Fibres d'amiante non détectées *
085	23W013557-085 - BV3KQ0080 Réf. prél : P030 BAT 23 - BARIETY / SOUS SOL / EXTERIEUR/Façade - Enduit	Matériau semi-dur de type enduit (gris) ; matériau de type peinture (gris)	MET * /STX5	1 / 2 *	Calcination attaque acide broyage mécanique (méthode interne de traitement)	Fibres d'amiante non détectées *

Tous les éléments de traçabilité sont disponibles sur demande. La reproduction de ce document n'est autorisée que sous sa forme intégrale. Il comporte 45 page(s). Les résultats du présent rapport s'appliquent aux objets tels qu'ils ont été reçus et ne concernent que les objets soumis à l'essai. Seules certaines prestations rapportées dans ce document sont couvertes par l'accréditation. Elles sont identifiées par le symbole *.

Eurofins Eichrom Amiante SAS
Rue Maryse Bastie, Campus de Ker Lann ,Parc de Lormandière
35170 BRUZ, FRANCE
Tél: +33388916531: +33 2 23 50 13 80 - Fax: +33388916531 - Site Web: <https://www.eurofins.fr/nucleaire>
S.A.S. au capital de 426 000 € - SIRET 831 060 470 00018 APE 7120B TVA FR25 831 060 470

ACCREDITATION N°
1-6491
Portée disponible sur
www.cofrac.fr

RAPPORT D'ANALYSE D'AMIANTE DANS LES MATERIAUX

N° de rapport d'analyse : AR-23-SE-008311-01 Date d'émission de rapport : 12/05/2023 9:33 Page27/45
Référence laboratoire sous-traitant N° : 23SE007241 Référence de suivi du dossier N° : 23W013557
Reçu au laboratoire le : 09/05/2023 Date de réception : 05/05/2023
Date d'analyse : 09/05/2023
Référence dossier Client:1510797435/18569960/S3/1/1_18569960/3/2
Prestation commandée auprès d'Eurofins Analyses pour le Bâtiment Ouest SAS.

N° éch.	Référence client	Description visuelle	Technique utilisée / Analyste	Préparation		Résultats
				Nb prep / Nb grilles ou lames	Type	
086	23W013557-086 - BV3KQ0081 Réf. prél : P031 BAT 23 - BARIETY / SOUS SOL / PIECE 0016/Revêtement de sol - (Lé de sol + colle + ragréage)	Matériau souple de type revêtement de sol (gris)	MET * / LEZ2	1 / 2 *	Calcination attaque acide broyage mécanique (méthode interne de traitement)	Fibres d'amiante non détectées *
		Matériau semi-dur de type ragréage (gris) ; matériau de type colle (jaune)(iii)	MET * / STX5	1 / 2 *	Calcination attaque acide broyage mécanique (méthode interne de traitement)	Fibres d'amiante non détectées *
087	23W013557-087 - BV3KQ0082 Réf. prél : P032 BAT 23 - BARIETY / SOUS SOL / PIECE 0016/Revêtement du mur - Peinture - (Peinture sur enduit plâtre mur)	Matériau semi-dur de type enduit (blanc) ; matériau de type peinture (gris)	MET * / STX5	1 / 2 *	Calcination attaque acide broyage mécanique (méthode interne de traitement)	Fibres d'amiante non détectées *
088	23W013557-088 - BV3KQ0091 Réf. prél : P001 BAT 23 - BARIETY / EXTERIEUR/ TOITURE TERRASSE CHAUFFERIE/Complexe d'étanchéité - Revêtement bitumineux	Matériau fibreux de type isolant (blanc) ; matériau (noir) en traces	MET * / M33I	1 / 2 *	Calcination attaque acide broyage mécanique (méthode interne de traitement)	Fibres d'amiante non détectées *

Tous les éléments de traçabilité sont disponibles sur demande. La reproduction de ce document n'est autorisée que sous sa forme intégrale. Il comporte 45 page(s). Les résultats du présent rapport s'appliquent aux objets tels qu'ils ont été reçus et ne concernent que les objets soumis à l'essai. Seules certaines prestations rapportées dans ce document sont couvertes par l'accréditation. Elles sont identifiées par le symbole *.

RAPPORT D'ANALYSE D'AMIANTE DANS LES MATERIAUX

N° de rapport d'analyse : AR-23-SE-008311-01 Date d'émission de rapport : 12/05/2023 9:33 Page28/45
Référence laboratoire sous-traitant N° : 23SE007241 Référence de suivi du dossier N° : 23W013557
Reçu au laboratoire le : 09/05/2023 Date de réception : 05/05/2023
Date d'analyse : 09/05/2023
Référence dossier Client:1510797435/18569960/S3/1/1_18569960/3/2
Prestation commandée auprès d'Eurofins Analyses pour le Bâtiment Ouest SAS.

N° éch.	Référence client	Description visuelle	Technique utilisée / Analyste	Préparation		Résultats
				Nb prep / Nb grilles ou lames	Type	
		Matériau semi-dur de type plaque (noir) (bitumineux) + (fibreux) en traces	MET * / M33I	1 / 2 *	Calcination attaque acide broyage mécanique (méthode interne de traitement)	Fibres d'amiante non détectées *
089	23W013557-089 - BV3KQ0092 Réf. pré : P002 BAT 23 - BARIETY / EXTERIEUR/ TOITURE TERRASSE CHAUFFERIE/Complexe d'étanchéité - Revêtement bitumineux	Matériau fibreux de type isolant (blanc) ; matériau (noir) en traces	MET * / STX5	1 / 2 *	Calcination attaque acide broyage mécanique (méthode interne de traitement)	Fibres d'amiante non détectées *
		Matériau semi-dur de type plaque (noir) (bitumineux) + (fibreux) en traces	MET * / STX5	1 / 2 *	Calcination attaque acide broyage mécanique (méthode interne de traitement)	Fibres d'amiante non détectées *
090	23W013557-090 - BV3KQ0093 Réf. pré : P003 BAT 23 - BARIETY / EXTERIEUR/ TOITURE TERRASSE CHAUFFERIE/Acrotère - Relevé d'étanchéité	Matériau de type aluminium (gris) ; matériau semi-dur de type plaque (noir) (fibreux) (bitumineux) (granulaire)	MET * / STX5	1 / 2 *	Calcination attaque acide broyage mécanique (méthode interne de traitement)	Fibres d'amiante non détectées *

Tous les éléments de traçabilité sont disponibles sur demande. La reproduction de ce document n'est autorisée que sous sa forme intégrale. Il comporte 45 page(s). Les résultats du présent rapport s'appliquent aux objets tels qu'ils ont été reçus et ne concernent que les objets soumis à l'essai. Seules certaines prestations rapportées dans ce document sont couvertes par l'accréditation. Elles sont identifiées par le symbole *.

Eurofins Eichrom Amiante SAS
Rue Maryse Bastie, Campus de Ker Lann ,Parc de Lormandière
35170 BRUZ, FRANCE
Tél: +33388916531: +33 2 23 50 13 80 - Fax: +33388916531 - Site Web: <https://www.eurofins.fr/nucleaire>
S.A.S. au capital de 426 000 € - SIRET 831 060 470 00018 APE 7120B TVA FR25 831 060 470

ACCREDITATION N°
1-6491
Portée disponible sur
www.cofrac.fr

RAPPORT D'ANALYSE D'AMIANTE DANS LES MATERIAUX

N° de rapport d'analyse : AR-23-SE-008311-01 Date d'émission de rapport : 12/05/2023 9:33 Page29/45
Référence laboratoire sous-traitant N° : 23SE007241 Référence de suivi du dossier N° : 23W013557
Reçu au laboratoire le : 09/05/2023 Date de réception : 05/05/2023
Date d'analyse : 09/05/2023
Référence dossier Client:1510797435/18569960/S3/1/1_18569960/3/2
Prestation commandée auprès d'Eurofins Analyses pour le Bâtiment Ouest SAS.

N° éch.	Référence client	Description visuelle	Technique utilisée / Analyste	Préparation		Résultats
				Nb prep / Nb grilles ou lames	Type	
091	23W013557-091 - BV3KQ0094 Réf. prél : P004 BAT 23 - BARIETY / EXTERIEUR/ TOITURE TERRASSE ETAGE 2/Complexe d'étanchéité - Revêtement bitumineux	Matériau semi-dur de type plaque (noir) (fibreuse) (bitumineux) ; matériau semi-dur de type enduit (beige)	MET * /STX5	1 / 2 *	Calcination attaque acide broyage mécanique (méthode interne de traitement)	Fibres d'amiante non détectées *
092	23W013557-092 - BV3KQ0095 Réf. prél : P005 BAT 23 - BARIETY / EXTERIEUR/ TOITURE TERRASSE ETAGE 2/Toiture terrasse - Revêtement d'étanchéité - (bitumineux/couche bitume sous le P004)	Matériau semi-dur de type enduit (beige) ; matériau semi-dur de type plaque (noir) (bitumineux) (granulaire)	MET * /STX5	1 / 2 *	Calcination attaque acide broyage mécanique (méthode interne de traitement)	Fibres d'amiante non détectées *
093	23W013557-093 - BV3KQ0096 Réf. prél : P006 BAT 23 - BARIETY / EXTERIEUR/ TOITURE TERRASSE ETAGE 2/Revêtement de sol - Ragréege - (Ragréege toiture terrasse sous P005)	Matériau semi-dur de type ragréege (gris) (granulaire)	MET * /STX5	1 / 2 *	Calcination attaque acide broyage mécanique (méthode interne de traitement)	Fibres d'amiante non détectées *

Tous les éléments de traçabilité sont disponibles sur demande. La reproduction de ce document n'est autorisée que sous sa forme intégrale. Il comporte 45 page(s). Les résultats du présent rapport s'appliquent aux objets tels qu'ils ont été reçus et ne concernent que les objets soumis à l'essai. Seules certaines prestations rapportées dans ce document sont couvertes par l'accréditation. Elles sont identifiées par le symbole *.

Eurofins Eichrom Amiante SAS
Rue Maryse Bastie, Campus de Ker Lann ,Parc de Lormandière
35170 BRUZ, FRANCE
Tél: +33388916531: +33 2 23 50 13 80 - Fax: +33388916531 - Site Web: <https://www.eurofins.fr/nucleaire>
S.A.S. au capital de 426 000 € - SIRET 831 060 470 00018 APE 7120B TVA FR25 831 060 470

ACCREDITATION N°
1-6491
Portée disponible sur
www.cofrac.fr

RAPPORT D'ANALYSE D'AMIANTE DANS LES MATERIAUX

N° de rapport d'analyse : AR-23-SE-008311-01 Date d'émission de rapport : 12/05/2023 9:33 Page30/45
Référence laboratoire sous-traitant N° : 23SE007241 Référence de suivi du dossier N° : 23W013557
Reçu au laboratoire le : 09/05/2023 Date de réception : 05/05/2023
Date d'analyse : 09/05/2023
Référence dossier Client:1510797435/18569960/S3/1/1_18569960/3/2
Prestation commandée auprès d'Eurofins Analyses pour le Bâtiment Ouest SAS.

N° éch.	Référence client	Description visuelle	Technique utilisée / Analyste	Préparation		Résultats
				Nb prep / Nb grilles ou lames	Type	
094	23W013557-094 - BV3KQ0097 Réf. prél : P007 BAT 23 - BARIETY / EXTERIEUR/ TOITURE TERRASSE ETAGE 2/Complexe d'étanchéité - Revêtement bitumineux	Matériau semi-dur de type plaque (noir) (fibreuse) (bitumineux) ; matériau semi-dur de type enduit (beige)	MET * /STX5	1 / 2 *	Calcination attaque acide broyage mécanique (méthode interne de traitement)	Fibres d'amiante non détectées *
095	23W013557-095 - BV3KQ0098 Réf. prél : P008 BAT 23 - BARIETY / EXTERIEUR/ TOITURE TERRASSE ETAGE 2/Toiture terrasse - Revêtement d'étanchéité - (bitumineux/couche bitume sous P007)	Matériau semi-dur de type enduit (beige) ; matériau semi-dur de type plaque (noir) (bitumineux) (granulaire)	MET * /STX5	1 / 2 *	Calcination attaque acide broyage mécanique (méthode interne de traitement)	Fibres d'amiante non détectées *
096	23W013557-096 - BV3KQ0099 Réf. prél : P009 BAT 23 - BARIETY / EXTERIEUR/ TOITURE TERRASSE ETAGE 2/Revêtement de sol - Ragréege - (Ragréege toiture terrasse sous P008)	Matériau semi-dur de type ragréege (gris) (granulaire)	MET * /STX5	1 / 2 *	Calcination attaque acide broyage mécanique (méthode interne de traitement)	Fibres d'amiante non détectées *

Tous les éléments de traçabilité sont disponibles sur demande. La reproduction de ce document n'est autorisée que sous sa forme intégrale. Il comporte 45 page(s). Les résultats du présent rapport s'appliquent aux objets tels qu'ils ont été reçus et ne concernent que les objets soumis à l'essai. Seules certaines prestations rapportées dans ce document sont couvertes par l'accréditation. Elles sont identifiées par le symbole *.

Eurofins Eichrom Amiante SAS
Rue Maryse Bastie, Campus de Ker Lann ,Parc de Lormandière
35170 BRUZ, FRANCE
Tél: +33388916531: +33 2 23 50 13 80 - Fax: +33388916531 - Site Web: <https://www.eurofins.fr/nucleaire>
S.A.S. au capital de 426 000 € - SIRET 831 060 470 00018 APE 7120B TVA FR25 831 060 470

ACCREDITATION N°
1-6491
Portée disponible sur
www.cofrac.fr

RAPPORT D'ANALYSE D'AMIANTE DANS LES MATERIAUX

N° de rapport d'analyse : AR-23-SE-008311-01 Date d'émission de rapport : 12/05/2023 9:33 Page31/45
Référence laboratoire sous-traitant N° : 23SE007241 Référence de suivi du dossier N° : 23W013557
Reçu au laboratoire le : 09/05/2023 Date de réception : 05/05/2023
Date d'analyse : 09/05/2023
Référence dossier Client:1510797435/18569960/S3/1/1_18569960/3/2
Prestation commandée auprès d'Eurofins Analyses pour le Bâtiment Ouest SAS.

N° éch.	Référence client	Description visuelle	Technique utilisée / Analyste	Préparation		Résultats
				Nb prep / Nb grilles ou lames	Type	
097	23W013557-097 - BV3KQ0100 Réf. prél : P010 BAT 23 - BARIETY / EXTERIEUR/ TOITURE TERRASSE ETAGE 2/Acrotère - Relevé d'étanchéité	Matériau de type aluminium (gris) ; matériau semi-dur de type plaque (noir) (fibreuse) (bitumineux)	MET * /STX5	1 / 2 *	Calcination attaque acide broyage mécanique (méthode interne de traitement)	Fibres d'amiante non détectées *
098	23W013557-098 - BV3KQ0101 Réf. prél : P011 BAT 23 - BARIETY / EXTERIEUR/ TOITURE TERRASSE ETAGE 1/Complexe d'étanchéité - Revêtement bitumineux	Matériau semi-dur de type plaque (noir) (fibreuse) (bitumineux) (granulaire)	MET * /STX5	1 / 2 *	Calcination attaque acide broyage mécanique (méthode interne de traitement)	Fibres d'amiante non détectées *
099	23W013557-099 - BV3KQ0102 Réf. prél : P012 BAT 23 - BARIETY / EXTERIEUR/ TOITURE TERRASSE ETAGE 1/Complexe d'étanchéité - Revêtement bitumineux	Matériau semi-dur de type plaque (noir) (fibreuse) (bitumineux) (granulaire)	MET * /STX5	1 / 2 *	Calcination attaque acide broyage mécanique (méthode interne de traitement)	Fibres d'amiante non détectées *

Tous les éléments de traçabilité sont disponibles sur demande. La reproduction de ce document n'est autorisée que sous sa forme intégrale. Il comporte 45 page(s). Les résultats du présent rapport s'appliquent aux objets tels qu'ils ont été reçus et ne concernent que les objets soumis à l'essai. Seules certaines prestations rapportées dans ce document sont couvertes par l'accréditation. Elles sont identifiées par le symbole *.

Eurofins Eichrom Amiante SAS
Rue Maryse Bastie, Campus de Ker Lann ,Parc de Lormandière
35170 BRUZ, FRANCE
Tél: +33388916531: +33 2 23 50 13 80 - Fax: +33388916531 - Site Web: <https://www.eurofins.fr/nucleaire>
S.A.S. au capital de 426 000 € - SIRET 831 060 470 00018 APE 7120B TVA FR25 831 060 470

ACCREDITATION N°
1-6491
Portée disponible sur
www.cofrac.fr

RAPPORT D'ANALYSE D'AMIANTE DANS LES MATERIAUX

N° de rapport d'analyse : AR-23-SE-008311-01 Date d'émission de rapport : 12/05/2023 9:33 Page32/45
Référence laboratoire sous-traitant N° : 23SE007241 Référence de suivi du dossier N° : 23W013557
Reçu au laboratoire le : 09/05/2023 Date de réception : 05/05/2023
Date d'analyse : 09/05/2023
Référence dossier Client:1510797435/18569960/S3/1/1_18569960/3/2
Prestation commandée auprès d'Eurofins Analyses pour le Bâtiment Ouest SAS.

N° éch.	Référence client	Description visuelle	Technique utilisée / Analyste	Préparation		Résultats
				Nb prep / Nb grilles ou lames	Type	
100	23W013557-100 - BV3KQ0103 Réf. prél : P013 BAT 23 - BARIETY / EXTERIEUR/ TOITURE TERRASSE ETAGE 1/Acrotère - Relevé d'étanchéité	Matériau de type aluminium (gris) ; matériau semi-dur de type plaque (noir) (fibreuse) (bitumineux)	MET * /STX5	1 / 2 *	Calcination attaque acide broyage mécanique (méthode interne de traitement)	Fibres d'amiante non détectées *
101	23W013557-101 - BV3KQ0113 Réf. prél : P033 BAT 23 - BARIETY / SOUS SOL / PIECE 0022/Revêtement de sol - Colle de carrelage	Matériau dur de type carrelage, faïence (blanc) ; matériau dur de type ciment-colle (gris)	MET * /STX5	1 / 2 *	Calcination attaque acide broyage mécanique (méthode interne de traitement)	Fibres d'amiante non détectées *
102	23W013557-102 - BV3KQ0114 Réf. prél : P034 BAT 23 - BARIETY / SOUS SOL / PIECE 0022/Revêtement de sol - Colle de carrelage	Matériau dur de type carrelage, faïence (blanc) ; matériau dur de type ciment-colle (gris)	MET * /STX5	1 / 2 *	Calcination attaque acide broyage mécanique (méthode interne de traitement)	Fibres d'amiante non détectées *
103	23W013557-103 - BV3KQ0115 Réf. prél : P035 BAT 23 - BARIETY / SOUS SOL / PIECE 0022/Revêtement du mur - Colle de plinthe	Matériau de type colle (blanc) ; matériau de type maillage de fibres et liant (blanc) ; matériau de type peinture (beige) (i)	MET * /STX5	1 / 2 *	Calcination attaque acide broyage mécanique (méthode interne de traitement)	Fibres d'amiante non détectées *

Tous les éléments de traçabilité sont disponibles sur demande. La reproduction de ce document n'est autorisée que sous sa forme intégrale. Il comporte 45 page(s). Les résultats du présent rapport s'appliquent aux objets tels qu'ils ont été reçus et ne concernent que les objets soumis à l'essai. Seules certaines prestations rapportées dans ce document sont couvertes par l'accréditation. Elles sont identifiées par le symbole *.

Eurofins Eichrom Amiante SAS
Rue Maryse Bastie, Campus de Ker Lann ,Parc de Lormandière
35170 BRUZ, FRANCE
Tél: +33388916531: +33 2 23 50 13 80 - Fax: +33388916531 - Site Web: <https://www.eurofins.fr/nucleaire>
S.A.S. au capital de 426 000 € - SIRET 831 060 470 00018 APE 7120B TVA FR25 831 060 470

ACCREDITATION N°
1-6491
Portée disponible sur
www.cofrac.fr

RAPPORT D'ANALYSE D'AMIANTE DANS LES MATERIAUX

N° de rapport d'analyse : AR-23-SE-008311-01 Date d'émission de rapport : 12/05/2023 9:33 Page33/45
 Référence laboratoire sous-traitant N° : 23SE007241 Référence de suivi du dossier N° : 23W013557
 Reçu au laboratoire le : 09/05/2023 Date de réception : 05/05/2023
 Date d'analyse : 09/05/2023
 Référence dossier Client:1510797435/18569960/S3/1/1_18569960/3/2
 Prestation commandée auprès d'Eurofins Analyses pour le Bâtiment Ouest SAS.

N° éch.	Référence client	Description visuelle	Technique utilisée / Analyste	Préparation		Résultats
				Nb prep / Nb grilles ou lames	Type	
104	23W013557-104 - BV3KQ0116 Réf. prél : P036 BAT 23 - BARIETY / SOUS SOL / PIECE 0022/Revêtement du mur - Colle de plinthe	Matériau de type colle (blanc)	MET * / STX5	1 / 2 *	Calcination attaque acide broyage mécanique (méthode interne de traitement)	Fibres d'amiante non détectées *
105	23W013557-105 - BV3KQ0117 Réf. prél : P037 BAT 23 - BARIETY / SOUS SOL / PIECE 0023/Cloison - Peinture - (Peinture + plâtre sur cloison brique)	Matériau semi-dur de type enduit (plâtreux) (blanc) ; matériau de type peinture (jaune)	MET * / STX5	1 / 2 *	Calcination attaque acide broyage mécanique (méthode interne de traitement)	Fibres d'amiante non détectées *
106	23W013557-106 - BV3KQ0118 Réf. prél : P038 BAT 23 - BARIETY / SOUS SOL / PIECE 0023/Revêtement du mur - Peinture	Matériau semi-dur de type enduit (plâtreux) (blanc) ; matériau de type peinture (jaune)	MET * / STX5	1 / 2 *	Calcination attaque acide broyage mécanique (méthode interne de traitement)	Fibres d'amiante non détectées *
107	23W013557-107 - BV3KQ0119 Réf. prél : P039 BAT 23 - BARIETY / SOUS SOL / PIECE 0023/Revêtement du mur - Peinture	Matériau semi-dur de type enduit (blanc) ; matériau de type peinture (jaune)	MET * / STX5	1 / 2 *	Calcination attaque acide broyage mécanique (méthode interne de traitement)	Fibres d'amiante non détectées *

Tous les éléments de traçabilité sont disponibles sur demande. La reproduction de ce document n'est autorisée que sous sa forme intégrale. Il comporte 45 page(s). Les résultats du présent rapport s'appliquent aux objets tels qu'ils ont été reçus et ne concernent que les objets soumis à l'essai. Seules certaines prestations rapportées dans ce document sont couvertes par l'accréditation. Elles sont identifiées par le symbole *.

Eurofins Eichrom Amiante SAS
 Rue Maryse Bastie, Campus de Ker Lann ,Parc de Lormandière
 35170 BRUZ, FRANCE
 Tél: +33388916531: +33 2 23 50 13 80 - Fax: +33388916531 - Site Web: <https://www.eurofins.fr/nucleaire>
 S.A.S. au capital de 426 000 € - SIRET 831 060 470 00018 APE 7120B TVA FR25 831 060 470

ACCREDITATION N°
 1-6491
 Portée disponible sur
www.cofrac.fr

RAPPORT D'ANALYSE D'AMIANTE DANS LES MATERIAUX

N° de rapport d'analyse : AR-23-SE-008311-01 Date d'émission de rapport : 12/05/2023 9:33 Page34/45
Référence laboratoire sous-traitant N° : 23SE007241 Référence de suivi du dossier N° : 23W013557
Reçu au laboratoire le : 09/05/2023 Date de réception : 05/05/2023
Date d'analyse : 09/05/2023
Référence dossier Client:1510797435/18569960/S3/1/1_18569960/3/2
Prestation commandée auprès d'Eurofins Analyses pour le Bâtiment Ouest SAS.

N° éch.	Référence client	Description visuelle	Technique utilisée / Analyste	Préparation		Résultats
				Nb prep / Nb grilles ou lames	Type	
108	23W013557-108 - BV3KQ0120 Réf. prél : P040 BAT 23 - BARIETY / SOUS SOL / PIECE 0023/Revêtement du mur - Colle de faïence	Matériau de type peinture (jaune) ; matériau dur de type carrelage, faïence (beige) ; matériau dur de type ciment-colle (gris)	MET * / STX5	1 / 2 *	Calcination attaque acide broyage mécanique (méthode interne de traitement)	Fibres d'amiante non détectées *
109	23W013557-109 - BV3KQ0121 Réf. prél : P041 BAT 23 - BARIETY / SOUS SOL / PIECE 0023/Revêtement du mur - Colle de faïence	Matériau dur de type carrelage, faïence (rouge) ; matériau dur de type ciment-colle (noir)	MET * / M33I	1 / 2 *	Calcination attaque acide broyage mécanique (méthode interne de traitement)	Fibres d'amiante non détectées *
110	23W013557-110 - BV3KQ0122 Réf. prél : P042 BAT 23 - BARIETY / SOUS SOL / PIECE 0023/Revêtement de sol - (Lé de sol + colle sur carrelage 10x10)	Matériau souple de type revêtement de sol (fibreuse) (gris) ; matériau de type colle (jaune) en traces	MET * / M33I	1 / 2 *	Calcination attaque acide broyage mécanique (méthode interne de traitement)	Fibres d'amiante non détectées *
111	23W013557-111 - BV3KQ0123 Réf. prél : P043 BAT 23 - BARIETY / SOUS SOL / PIECE 0029/Revêtement de coffre horizontal - Colle de faïence	Matériau dur de type carrelage, faïence (blanc) ; matériau semi-dur de type ciment (noir)	MET * / M33I	1 / 2 *	Calcination attaque acide broyage mécanique (méthode interne de traitement)	Fibres d'amiante non détectées *

Tous les éléments de traçabilité sont disponibles sur demande. La reproduction de ce document n'est autorisée que sous sa forme intégrale. Il comporte 45 page(s). Les résultats du présent rapport s'appliquent aux objets tels qu'ils ont été reçus et ne concernent que les objets soumis à l'essai. Seules certaines prestations rapportées dans ce document sont couvertes par l'accréditation. Elles sont identifiées par le symbole *.

Eurofins Eichrom Amiante SAS
Rue Maryse Bastie, Campus de Ker Lann ,Parc de Lormandière
35170 BRUZ, FRANCE
Tél: +33388916531: +33 2 23 50 13 80 - Fax: +33388916531 - Site Web: <https://www.eurofins.fr/nucleaire>
S.A.S. au capital de 426 000 € - SIRET 831 060 470 00018 APE 7120B TVA FR25 831 060 470

ACCREDITATION N°
1-6491
Portée disponible sur
www.cofrac.fr

RAPPORT D'ANALYSE D'AMIANTE DANS LES MATERIAUX

N° de rapport d'analyse : AR-23-SE-008311-01 Date d'émission de rapport : 12/05/2023 9:33 Page35/45
Référence laboratoire sous-traitant N° : 23SE007241 Référence de suivi du dossier N° : 23W013557
Reçu au laboratoire le : 09/05/2023 Date de réception : 05/05/2023
Date d'analyse : 09/05/2023
Référence dossier Client:1510797435/18569960/S3/1/1_18569960/3/2
Prestation commandée auprès d'Eurofins Analyses pour le Bâtiment Ouest SAS.

N° éch.	Référence client	Description visuelle	Technique utilisée / Analyste	Préparation		Résultats
				Nb prep / Nb grilles ou lames	Type	
112	23W013557-112 - BV3KQ0124 Réf. prél : P044 BAT 23 - BARIETY / SOUS SOL / PIECE 0029/Revêtement de coffre horizontal - Colle de faïence	Matériau dur de type carrelage, faïence (blanc) ; matériau dur de type ciment-colle (blanc) ; matériau semi-dur de type ciment (gris) en traces	MET * / M33I	1 / 2 *	Calcination attaque acide broyage mécanique (méthode interne de traitement)	Fibres d'amiante non détectées *
113	23W013557-113 - BV3KQ0125 Réf. prél : P045 BAT 23 - BARIETY / SOUS SOL / PIECE 0040/Revêtement de sol - Ragréage	Matériau de type colle (jaune) en traces ; matériau semi-dur (blanc) ; matériau semi-dur de type ragréage (rose) ; matériau semi-dur de type ciment (gris) en traces(v)	MET * / LEZ2	1 / 2 *	Calcination attaque acide broyage mécanique (méthode interne de traitement)	Fibres d'amiante de type chrysotile *
114	23W013557-114 - BV3KQ0126 Réf. prél : P046 BAT 23 - BARIETY / SOUS SOL / PIECE 0040/Mur - Toile de verre	Matériau de type peinture (beige)	MET * / M33I	1 / 2 *	Calcination attaque acide broyage mécanique (méthode interne de traitement)	Fibres d'amiante non détectées *
		Matériau de type maillage de fibres (blanc)	MOLP * / NMR8	2 / 2 *	-	Fibres d'amiante non détectées *
115	23W013557-115 - BV3KQ0127 Réf. prél : P047 BAT 23 - BARIETY / SOUS SOL / PIECE 0030/Revêtement du mur - Colle de faïence	Matériau dur de type ciment-colle (beige) ; matériau de type peinture (bleu) ; matériau de type peinture (blanc)	MET * / LEZ2	1 / 2 *	Calcination attaque acide broyage mécanique (méthode interne de traitement)	Fibres d'amiante non détectées *

Tous les éléments de traçabilité sont disponibles sur demande. La reproduction de ce document n'est autorisée que sous sa forme intégrale. Il comporte 45 page(s). Les résultats du présent rapport s'appliquent aux objets tels qu'ils ont été reçus et ne concernent que les objets soumis à l'essai. Seules certaines prestations rapportées dans ce document sont couvertes par l'accréditation. Elles sont identifiées par le symbole *.

RAPPORT D'ANALYSE D'AMIANTE DANS LES MATERIAUX

N° de rapport d'analyse : AR-23-SE-008311-01 Date d'émission de rapport : 12/05/2023 9:33 Page36/45
Référence laboratoire sous-traitant N° : 23SE007241 Référence de suivi du dossier N° : 23W013557
Reçu au laboratoire le : 09/05/2023 Date de réception : 05/05/2023
Date d'analyse : 09/05/2023
Référence dossier Client:1510797435/18569960/S3/1/1_18569960/3/2
Prestation commandée auprès d'Eurofins Analyses pour le Bâtiment Ouest SAS.

N° éch.	Référence client	Description visuelle	Technique utilisée / Analyste	Préparation		Résultats
				Nb prep / Nb grilles ou lames	Type	
116	23W013557-116 - BV3KQ0128 Réf. prél : P048 BAT 23 - BARIETY / SOUS SOL / PIECE 0030/Revêtement du mur - Colle de faïence	Matériau dur de type ciment-colle (beige) ; matériau de type peinture (bleu)	MET * / M33I	1 / 2 *	Calcination attaque acide broyage mécanique (méthode interne de traitement)	Fibres d'amiante non détectées *
117	23W013557-117 - BV3KQ0129 Réf. prél : P049 BAT 23 - BARIETY / SOUS SOL / PIECE 0030/Revêtement de plafond - Peinture	Matériau de type peinture (blanc) + (marron) ; matériau semi-dur de type ciment (gris)	MET * / M33I	1 / 2 *	Calcination attaque acide broyage mécanique (méthode interne de traitement)	Fibres d'amiante non détectées *
118	23W013557-118 - BV3KQ0130 Réf. prél : P050 BAT 23 - BARIETY / SOUS SOL / PIECE 0030/Revêtement de plafond - Peinture	Matériau de type peinture (blanc) ; matériau de type peinture (gris)(i)	MET * / BZ65	1 / 2 *	Calcination attaque acide broyage mécanique (méthode interne de traitement)	Fibres d'amiante non détectées *
119	23W013557-119 - BV3KQ0131 Réf. prél : P001 BAT 23 - BARIETY / RDC/ PIECE 1021/Revêtement du mur - Peinture - (Peinture + enduit sur mur)	Matériau de type peinture (beige) ; matériau semi-dur de type enduit (beige) (plâtreux)	MET * / LEZ2	1 / 2 *	Calcination attaque acide broyage mécanique (méthode interne de traitement)	Fibres d'amiante non détectées *

Tous les éléments de traçabilité sont disponibles sur demande. La reproduction de ce document n'est autorisée que sous sa forme intégrale. Il comporte 45 page(s). Les résultats du présent rapport s'appliquent aux objets tels qu'ils ont été reçus et ne concernent que les objets soumis à l'essai. Seules certaines prestations rapportées dans ce document sont couvertes par l'accréditation. Elles sont identifiées par le symbole *.

Eurofins Eichrom Amiante SAS
Rue Maryse Bastie, Campus de Ker Lann ,Parc de Lormandière
35170 BRUZ, FRANCE
Tél: +33388916531: +33 2 23 50 13 80 - Fax: +33388916531 - Site Web: <https://www.eurofins.fr/nucleaire>
S.A.S. au capital de 426 000 € - SIRET 831 060 470 00018 APE 7120B TVA FR25 831 060 470

ACCREDITATION N°
1-6491
Portée disponible sur
www.cofrac.fr

RAPPORT D'ANALYSE D'AMIANTE DANS LES MATERIAUX

N° de rapport d'analyse : AR-23-SE-008311-01 Date d'émission de rapport : 12/05/2023 9:33 Page37/45
Référence laboratoire sous-traitant N° : 23SE007241 Référence de suivi du dossier N° : 23W013557
Reçu au laboratoire le : 09/05/2023 Date de réception : 05/05/2023
Date d'analyse : 09/05/2023
Référence dossier Client:1510797435/18569960/S3/1/1_18569960/3/2
Prestation commandée auprès d'Eurofins Analyses pour le Bâtiment Ouest SAS.

N° éch.	Référence client	Description visuelle	Technique utilisée / Analyste	Préparation		Résultats
				Nb prep / Nb grilles ou lames	Type	
120	23W013557-120 - BV3KQ0132 Réf. prél : P002 BAT 23 - BARIETY / RDC/ PIECE 1021/Porte - Peinture - (Peinture sur porte métallique)	Matériau de type peinture (gris) + (noir) + (orange)	MET * / LEZ2	1 / 2 *	Calcination attaque acide broyage mécanique (méthode interne de traitement)	Fibres d'amiante non détectées *
121	23W013557-121 - BV3KQ0133 Réf. prél : P003 BAT 23 - BARIETY / RDC/ PIECE 1038/Revêtement de plafond - Peinture - (Peinture + plâtre sur plafond)	Matériau de type peinture (blanc) ; matériau semi-dur de type enduit (beige)	MET * / LEZ2	1 / 2 *	Calcination attaque acide broyage mécanique (méthode interne de traitement)	Fibres d'amiante non détectées *
122	23W013557-122 - BV3KQ0134 Réf. prél : P004 BAT 23 - BARIETY / RDC/ PIECE 1038/Poutre - Enduit - (Peinture + enduit sur poutre métallique en plafond)	Matériau de type peinture (blanc) ; matériau semi-dur de type enduit (beige) ; matériau de type peinture (noir) en traces	MET * / LEZ2	1 / 2 *	Calcination attaque acide broyage mécanique (méthode interne de traitement)	Fibres d'amiante non détectées *

Tous les éléments de traçabilité sont disponibles sur demande. La reproduction de ce document n'est autorisée que sous sa forme intégrale. Il comporte 45 page(s). Les résultats du présent rapport s'appliquent aux objets tels qu'ils ont été reçus et ne concernent que les objets soumis à l'essai. Seules certaines prestations rapportées dans ce document sont couvertes par l'accréditation. Elles sont identifiées par le symbole *.

Eurofins Eichrom Amiante SAS
Rue Maryse Bastie, Campus de Ker Lann ,Parc de Lormandière
35170 BRUZ, FRANCE
Tél: +33388916531: +33 2 23 50 13 80 - Fax: +33388916531 - Site Web: <https://www.eurofins.fr/nucleaire>
S.A.S. au capital de 426 000 € - SIRET 831 060 470 00018 APE 7120B TVA FR25 831 060 470

ACCREDITATION N°
1-6491
Portée disponible sur
www.cofrac.fr



RAPPORT D'ANALYSE D'AMIANTE DANS LES MATERIAUX

N° de rapport d'analyse : AR-23-SE-008311-01 Date d'émission de rapport : 12/05/2023 9:33 Page38/45
Référence laboratoire sous-traitant N° : 23SE007241 Référence de suivi du dossier N° : 23W013557
Reçu au laboratoire le : 09/05/2023 Date de réception : 05/05/2023
Date d'analyse : 09/05/2023
Référence dossier Client:1510797435/18569960/S3/1/1_18569960/3/2
Prestation commandée auprès d'Eurofins Analyses pour le Bâtiment Ouest SAS.

N° éch.	Référence client	Description visuelle	Technique utilisée / Analyste	Préparation		Résultats
				Nb prep / Nb grilles ou lames	Type	
123	23W013557-123 - BV3KQ0135 Réf. prél : P005 BAT 23 - BARIETY / RDC/ PIECE 1039/Revêtement de cloison - Peinture - (Peinture + enduit plâtre sur cloison brique)	Matériau de type peinture (vert) ; matériau semi-dur de type enduit (beige)	MET * / LEZ2	1 / 2 *	Calcination attaque acide broyage mécanique (méthode interne de traitement)	Fibres d'amiante non détectées *
124	23W013557-124 - BV3KQ0136 Réf. prél : P006 BAT 23 - BARIETY / RDC/ PIECE 1039/Revêtement de cloison - Colle de faïence	Matériau de type peinture (vert) ; matériau dur de type carrelage, faïence (blanc) ; matériau dur de type ciment-colle (beige)	MET * / LEZ2	1 / 2 *	Calcination attaque acide broyage mécanique (méthode interne de traitement)	Fibres d'amiante non détectées *
125 (2)	23W013557-125 - BV3KQ0137 Réf. prél : P007 BAT 23 - BARIETY / RDC/ PIECE 1038/Revêtement du mur - Colle de faïence	Matériau de type peinture (vert) ; + (beige) ; matériau dur de type carrelage, faïence (gris) ; matériau dur de type ciment-colle (beige) (granulaire)	MET * / LEZ2	1 / 2 *	Calcination attaque acide broyage mécanique (méthode interne de traitement)	Fibres d'amiante non détectées *
126 (2)	23W013557-126 - BV3KQ0138 Réf. prél : P008 BAT 23 - BARIETY / RDC/ PIECE 1037/Revêtement de cloison - Colle de faïence	Matériau de type peinture (vert) + (beige) ; matériau dur de type carrelage, faïence (gris) ; matériau dur de type ciment-colle (gris) (cimenteux)	MET * / LEZ2	1 / 2 *	Calcination attaque acide broyage mécanique (méthode interne de traitement)	Fibres d'amiante non détectées *

Tous les éléments de traçabilité sont disponibles sur demande. La reproduction de ce document n'est autorisée que sous sa forme intégrale. Il comporte 45 page(s). Les résultats du présent rapport s'appliquent aux objets tels qu'ils ont été reçus et ne concernent que les objets soumis à l'essai. Seules certaines prestations rapportées dans ce document sont couvertes par l'accréditation. Elles sont identifiées par le symbole *.

RAPPORT D'ANALYSE D'AMIANTE DANS LES MATERIAUX

N° de rapport d'analyse : AR-23-SE-008311-01 Date d'émission de rapport : 12/05/2023 9:33 Page39/45
Référence laboratoire sous-traitant N° : 23SE007241 Référence de suivi du dossier N° : 23W013557
Reçu au laboratoire le : 09/05/2023 Date de réception : 05/05/2023
Date d'analyse : 09/05/2023
Référence dossier Client:1510797435/18569960/S3/1/1_18569960/3/2
Prestation commandée auprès d'Eurofins Analyses pour le Bâtiment Ouest SAS.

N° éch.	Référence client	Description visuelle	Technique utilisée / Analyste	Préparation		Résultats
				Nb prep / Nb grilles ou lames	Type	
127	23W013557-127 - BV3KQ0139 Réf. prél : P009 BAT 23 - BARIETY / RDC/ PIECE 1037/Revêtement du mur - Peinture - (Peinture + plâtre sur mur ext)	Matériau de type peinture (vert) ; matériau semi-dur de type enduit (beige) (plâtreux)(i)	MET * / LEZ2	1 / 2 *	Calcination attaque acide broyage mécanique (méthode interne de traitement)	Fibres d'amiante non détectées *
128	23W013557-128 - BV3KQ0140 Réf. prél : P010 BAT 23 - BARIETY / RDC/ PIECE 1039/Revêtement de sol - (Lé de sol + colle + ragréage + colle de carrelage)	Matériau souple de type revêtement de sol (bleu)	MET * / LEZ2	1 / 2 *	Calcination attaque acide broyage mécanique (méthode interne de traitement)	Fibres d'amiante non détectées *
		Matériau de type colle (jaune) ; matériau semi-dur de type ragréage (beige)	MET * / LEZ2	1 / 2 *	Calcination attaque acide broyage mécanique (méthode interne de traitement)	Fibres d'amiante non détectées *
		Matériau dur de type carrelage, faïence (bleu) ; matériau dur de type ciment-colle (beige) ; matériau de type colle (jaune) en traces	MET * / LEZ2	1 / 2 *	Calcination attaque acide broyage mécanique (méthode interne de traitement)	Fibres d'amiante non détectées *

Tous les éléments de traçabilité sont disponibles sur demande. La reproduction de ce document n'est autorisée que sous sa forme intégrale. Il comporte 45 page(s). Les résultats du présent rapport s'appliquent aux objets tels qu'ils ont été reçus et ne concernent que les objets soumis à l'essai. Seules certaines prestations rapportées dans ce document sont couvertes par l'accréditation. Elles sont identifiées par le symbole *.

Eurofins Eichrom Amiante SAS
Rue Maryse Bastie, Campus de Ker Lann ,Parc de Lormandière
35170 BRUZ, FRANCE
Tél: +33388916531: +33 2 23 50 13 80 - Fax: +33388916531 - Site Web: <https://www.eurofins.fr/nucleaire>
S.A.S. au capital de 426 000 € - SIRET 831 060 470 00018 APE 7120B TVA FR25 831 060 470

ACCREDITATION N°
1-6491
Portée disponible sur
www.cofrac.fr

RAPPORT D'ANALYSE D'AMIANTE DANS LES MATERIAUX

N° de rapport d'analyse : AR-23-SE-008311-01 Date d'émission de rapport : 12/05/2023 9:33 Page40/45
Référence laboratoire sous-traitant N° : 23SE007241 Référence de suivi du dossier N° : 23W013557
Reçu au laboratoire le : 09/05/2023 Date de réception : 05/05/2023
Date d'analyse : 09/05/2023
Référence dossier Client:1510797435/18569960/S3/1/1_18569960/3/2
Prestation commandée auprès d'Eurofins Analyses pour le Bâtiment Ouest SAS.

N° éch.	Référence client	Description visuelle	Technique utilisée / Analyste	Préparation		Résultats
				Nb prep / Nb grilles ou lames	Type	
129	23W013557-129 - BV3KQ0141 Réf. prél : P011 BAT 23 - BARIETY / RDC/ PIECE 1002/Revêtement du mur - Peinture	Matériau de type peinture (blanc) ; matériau semi-dur de type enduit (blanc) en traces	MET * /STX5	1 / 2 *	Calcination attaque acide broyage mécanique (méthode interne de traitement)	Fibres d'amiante non détectées *
130 (1)	23W013557-130 - BV3KQ0142 Réf. prél : P012 BAT 23 - BARIETY / RDC/ PIECE 1024/Mur - Toile de verre - (Toile de verr peint + plâtre sur mur ext)	Matériau de type peinture (beige) ; matériau de type maillage de fibres (blanc) ; matériau (poudreux) (plâtreux) (blanc) en traces	MET * /STX5	1 / 2 *	Calcination attaque acide broyage mécanique (méthode interne de traitement)	Fibres d'amiante non détectées *
131	23W013557-131 - BV3KQ0143 Réf. prél : P013 BAT 23 - BARIETY / RDC/ PIECE 1003/Revêtement du mur - Colle de faïence	Matériau dur de type carrelage, faïence (blanc) ; matériau dur de type ciment-colle (beige) ; matériau souple fibreux de type papier, carton (marron) en traces	MET * /STX5	1 / 2 *	Calcination attaque acide broyage mécanique (méthode interne de traitement)	Fibres d'amiante non détectées *
		Matériau de type peinture (blanc) en traces ; matériau souple fibreux de type papier, carton (marron)	MET * /STX5	1 / 2 *	Calcination attaque acide broyage mécanique (méthode interne de traitement)	Fibres d'amiante non détectées *

Tous les éléments de traçabilité sont disponibles sur demande. La reproduction de ce document n'est autorisée que sous sa forme intégrale. Il comporte 45 page(s). Les résultats du présent rapport s'appliquent aux objets tels qu'ils ont été reçus et ne concernent que les objets soumis à l'essai. Seules certaines prestations rapportées dans ce document sont couvertes par l'accréditation. Elles sont identifiées par le symbole *.

Eurofins Eichrom Amiante SAS
Rue Maryse Bastie, Campus de Ker Lann ,Parc de Lormandière
35170 BRUZ, FRANCE
Tél: +33388916531: +33 2 23 50 13 80 - Fax: +33388916531 - Site Web: <https://www.eurofins.fr/nucleaire>
S.A.S. au capital de 426 000 € - SIRET 831 060 470 00018 APE 7120B TVA FR25 831 060 470

ACCREDITATION N°
1-6491
Portée disponible sur
www.cofrac.fr

RAPPORT D'ANALYSE D'AMIANTE DANS LES MATERIAUX

N° de rapport d'analyse : AR-23-SE-008311-01 Date d'émission de rapport : 12/05/2023 9:33 Page41/45
Référence laboratoire sous-traitant N° : 23SE007241 Référence de suivi du dossier N° : 23W013557
Reçu au laboratoire le : 09/05/2023 Date de réception : 05/05/2023
Date d'analyse : 09/05/2023
Référence dossier Client:1510797435/18569960/S3/1/1_18569960/3/2
Prestation commandée auprès d'Eurofins Analyses pour le Bâtiment Ouest SAS.

N° éch.	Référence client	Description visuelle	Technique utilisée / Analyste	Préparation		Résultats
				Nb prep / Nb grilles ou lames	Type	
132 (1)	23W013557-132 - BV3KQ0144 Réf. prél : P014 BAT 23 - BARIETY / RDC/ PIECE 1027/Plinthe - Peinture - (Peinture + plâtre sur plinthe)	Matériau de type peinture (gris) ; matériau semi-dur de type enduit (blanc) en traces	MET * /STX5	1 / 2 *	Calcination attaque acide broyage mécanique (méthode interne de traitement)	Fibres d'amiante non détectées *
133	23W013557-133 - BV3KQ0145 Réf. prél : P015 BAT 23 - BARIETY / RDC/ PIECE 1027/Plinthe - Peinture - (Peinture + plâtre sur plinthe bois)	Matériau de type peinture (gris) ; matériau semi-dur de type enduit (blanc)	MET * /STX5	1 / 2 *	Calcination attaque acide broyage mécanique (méthode interne de traitement)	Fibres d'amiante non détectées *
134	23W013557-134 - BV3KQ0146 Réf. prél : P016 BAT 23 - BARIETY / RDC/ PIECE 1017/Revêtement du mur - Colle de faïence - (Colle de faïence marron 5x5)	Matériau dur de type carrelage, faïence (gris) ; matériau dur de type ciment-colle (gris) ; matériau de type peinture (beige) ; matériau de type peinture (vert) en traces	MET * /STX5	1 / 2 *	Calcination attaque acide broyage mécanique (méthode interne de traitement)	Fibres d'amiante non détectées *
135	23W013557-135 - BV3KQ0147 Réf. prél : P017 BAT 23 - BARIETY / RDC/ PIECE 1017/Revêtement du mur - Colle de faïence - (Colle de faïence marron 5x5)	Matériau semi-dur de type enduit (beige) ; matériau dur de type carrelage, faïence (gris) ; matériau dur de type ciment-colle (gris) en traces	MET * /STX5	1 / 2 *	Calcination attaque acide broyage mécanique (méthode interne de traitement)	Fibres d'amiante non détectées *

Tous les éléments de traçabilité sont disponibles sur demande. La reproduction de ce document n'est autorisée que sous sa forme intégrale. Il comporte 45 page(s). Les résultats du présent rapport s'appliquent aux objets tels qu'ils ont été reçus et ne concernent que les objets soumis à l'essai. Seules certaines prestations rapportées dans ce document sont couvertes par l'accréditation. Elles sont identifiées par le symbole *.

Eurofins Eichrom Amiante SAS
Rue Maryse Bastie, Campus de Ker Lann ,Parc de Lormandière
35170 BRUZ, FRANCE
Tél: +33388916531: +33 2 23 50 13 80 - Fax: +33388916531 - Site Web: <https://www.eurofins.fr/nucleaire>
S.A.S. au capital de 426 000 € - SIRET 831 060 470 00018 APE 7120B TVA FR25 831 060 470

ACCREDITATION N°
1-6491
Portée disponible sur
www.cofrac.fr

RAPPORT D'ANALYSE D'AMIANTE DANS LES MATERIAUX

N° de rapport d'analyse : AR-23-SE-008311-01 Date d'émission de rapport : 12/05/2023 9:33 Page 42/45
 Référence laboratoire sous-traitant N° : 23SE007241 Référence de suivi du dossier N° : 23W013557
 Reçu au laboratoire le : 09/05/2023 Date de réception : 05/05/2023
 Date d'analyse : 09/05/2023
 Référence dossier Client: 1510797435/18569960/S3/1/1_18569960/3/2
 Prestation commandée auprès d'Eurofins Analyses pour le Bâtiment Ouest SAS.

N° éch.	Référence client	Description visuelle	Technique utilisée / Analyste	Préparation		Résultats
				Nb prep / Nb grilles ou lames	Type	
136	23W013557-136 - BV3KQ0148 Réf. prél : P018 BAT 23 - BARIETY / RDC/ PIECE 1001/Revêtement de sol - (Lé de sol + colle + ragréage sur carrelage)	Matériau souple de type revêtement de sol (marron)	MET * / STX5	1 / 2 *	Calcination attaque acide broyage mécanique (méthode interne de traitement)	Fibres d'amiante non détectées *
		Matériau de type colle (jaune) ; matériau semi-dur de type ragréage (rose)	MET * / STX5	1 / 2 *	Calcination attaque acide broyage mécanique (méthode interne de traitement)	Fibres d'amiante non détectées *
137	23W013557-137 - BV3KQ0149 Réf. prél : P019 BAT 23 - BARIETY / RDC/ EXTERIEUR/Poteau - Peinture - (Peinture sur poteau métallique)	Matériau de type peinture (beige) ; matériau de type peinture (noir)	MET * / STX5	1 / 2 *	Calcination attaque acide broyage mécanique (méthode interne de traitement)	Fibres d'amiante non détectées *
138 (1)	23W013557-138 - BV3KQ0150 Réf. prél : P020 BAT 23 - BARIETY / RDC/ PIECE 1030/Evier - Plaque bitumineuse	Matériau souple bitumineux (noir)	MET * / STX5	1 / 2 *	Calcination attaque acide broyage mécanique (méthode interne de traitement)	Fibres d'amiante non détectées *

Tous les éléments de traçabilité sont disponibles sur demande. La reproduction de ce document n'est autorisée que sous sa forme intégrale. Il comporte 45 page(s). Les résultats du présent rapport s'appliquent aux objets tels qu'ils ont été reçus et ne concernent que les objets soumis à l'essai. Seules certaines prestations rapportées dans ce document sont couvertes par l'accréditation. Elles sont identifiées par le symbole *.

Eurofins Eichrom Amiante SAS
 Rue Maryse Bastie, Campus de Ker Lann ,Parc de Lormandière
 35170 BRUZ, FRANCE
 Tél: +33388916531: +33 2 23 50 13 80 - Fax: +33388916531 - Site Web: <https://www.eurofins.fr/nucleaire>
 S.A.S. au capital de 426 000 € - SIRET 831 060 470 00018 APE 7120B TVA FR25 831 060 470

ACCREDITATION N°
 1-6491
 Portée disponible sur
www.cofrac.fr

RAPPORT D'ANALYSE D'AMIANTE DANS LES MATERIAUX

N° de rapport d'analyse : AR-23-SE-008311-01 Date d'émission de rapport : 12/05/2023 9:33 Page43/45
Référence laboratoire sous-traitant N° : 23SE007241 Référence de suivi du dossier N° : 23W013557
Reçu au laboratoire le : 09/05/2023 Date de réception : 05/05/2023
Date d'analyse : 09/05/2023
Référence dossier Client:1510797435/18569960/S3/1/1_18569960/3/2
Prestation commandée auprès d'Eurofins Analyses pour le Bâtiment Ouest SAS.

N° éch.	Référence client	Description visuelle	Technique utilisée / Analyste	Préparation		Résultats
				Nb prep / Nb grilles ou lames	Type	
139	23W013557-139 - BV3KQ0151 Réf. prél : P021 BAT 23 - BARIETY / RDC/ PIECE 1033/Mur - Toile de verre - (Toile de verr peint + plâtre sur mur ext)	Matériau de type peinture (rose) ; matériau de type maillage de fibres (blanc)	MET * / M33I	1 / 2 *	Calcination attaque acide broyage mécanique (méthode interne de traitement)	Fibres d'amiante non détectées *
		Matériau semi-dur de type enduit (blanc)(i) (iii)	MET * / BZ65	1 / 2 *	Calcination attaque acide broyage mécanique (méthode interne de traitement)	Fibres d'amiante non détectées *
		Matériau de type maillage de fibres (blanc)	MOLP * / NMR8	2 / 2 *	- *	Fibres d'amiante non détectées *
140 (1)	23W013557-140 - BV3KQ0152 Réf. prél : P022 BAT 23 - BARIETY / RDC/ PIECE 1024/Cloison - Bande de plaque de plâtre	Matériau de type peinture (blanc) ; matériau semi-dur de type enduit (blanc) ; matériau souple fibreux de type papier, carton (marron) ; matériau semi-dur de type plâtre (blanc) en traces	MET * / M33I	1 / 2 *	Calcination attaque acide broyage mécanique (méthode interne de traitement)	Fibres d'amiante non détectées *
		Matériau souple fibreux de type papier, carton (marron)	MOLP * / NMR8	2 / 2 *	- *	Fibres d'amiante non détectées *

Tous les éléments de traçabilité sont disponibles sur demande. La reproduction de ce document n'est autorisée que sous sa forme intégrale. Il comporte 45 page(s). Les résultats du présent rapport s'appliquent aux objets tels qu'ils ont été reçus et ne concernent que les objets soumis à l'essai. Seules certaines prestations rapportées dans ce document sont couvertes par l'accréditation. Elles sont identifiées par le symbole *.

Eurofins Eichrom Amiante SAS
Rue Maryse Bastie, Campus de Ker Lann ,Parc de Lormandière
35170 BRUZ, FRANCE
Tél: +33388916531: +33 2 23 50 13 80 - Fax: +33388916531 - Site Web: <https://www.eurofins.fr/nucleaire>
S.A.S. au capital de 426 000 € - SIRET 831 060 470 00018 APE 7120B TVA FR25 831 060 470

ACCREDITATION N°
1-6491
Portée disponible sur
www.cofrac.fr

RAPPORT D'ANALYSE D'AMIANTE DANS LES MATERIAUX

N° de rapport d'analyse : AR-23-SE-008311-01 Date d'émission de rapport : 12/05/2023 9:33 Page 44/45
Référence laboratoire sous-traitant N° : 23SE007241 Référence de suivi du dossier N° : 23W013557
Reçu au laboratoire le : 09/05/2023 Date de réception : 05/05/2023
Date d'analyse : 09/05/2023
Référence dossier Client: 1510797435/18569960/S3/1/1_18569960/3/2
Prestation commandée auprès d'Eurofins Analyses pour le Bâtiment Ouest SAS.

Observation(s) échantillon(s)

- (1) La totalité de l'échantillon a été utilisée pour rendre le résultat. Une contre-analyse sera impossible.
- (2) Les différentes couches décrites de manière commune sont techniquement inséparables.

Observation(s) couche(s)

- (i) Ce résultat a été confirmé par plusieurs prises d'essais concordantes.
- (ii) Les différentes couches décrites de manière commune sont techniquement inséparables.
- (iii) La totalité de la couche a été utilisée pour rendre le résultat. Une contre-analyse sera impossible.
- (iv) Les fibres d'amiante ont été détectées dans « le matériau colle noire bitumineuse ». Les autres matériaux décrits simultanément ne peuvent pas être séparés et analysés séparément, en conséquence, en raison du risque d'intercontamination, le résultat d'analyse est rendu sur l'ensemble de la couche.
- (v) La teneur en fibres d'amiante détectée est proche de la limite de détection. Plusieurs prises d'essais ont été réalisées et ont permis de confirmer le résultat.

Méthodes d'analyses employées pour la recherche qualitative des fibres d'amiante dans les matériaux :

Identification des fibres au Microscope Optique à Lumière Polarisée (**MOLP**) selon le guide **HSG 248 - annexe 2**.

Traitement par une méthode interne (**mode opératoire T-PM-WO22725**) en vue d'une identification des fibres au Microscope Electronique à Transmission (**MET**) selon parties utiles de la norme **NFX 43-050**.

NB 1 : Sauf information contraire sur ce rapport, le laboratoire effectue une analyse couche par couche de l'échantillon transmis par le demandeur. Des composants décrits simultanément dans une même couche n'ont pas pu faire l'objet de prises d'essai séparées pour l'analyse.

NB 2 : "Fibres d'amiante non détectées au MOLP" s'entend comme : "aucune fibre d'amiante n'a été détectée, l'échantillon objet de l'essai peut éventuellement renfermer une teneur en fibre d'amiante optiquement observables** inférieure à la limite de détection. ** Pour être optiquement observable, une fibre doit avoir une largeur supérieure à 0,2 micromètre (µm)"; "Fibres d'amiante non détectées" au MET s'entend comme : " aucune fibre d'amiante n'a été détectée, l'échantillon objet de l'essai peut éventuellement renfermer une teneur en fibre d'amiante inférieure à la limite de détection."

NB 3 : Pour la recherche d'amiante dans les matériaux, la limite de détection garantie par prise d'essai dans les matériaux (en MOLP et /ou en MET) est de 0.1% en masse.

NB 4 : Le présent rapport ne mentionne que les analyses conclusives. Toutefois, conformément à son offre et à l'arrêté du 1er octobre 2019, le laboratoire met en œuvre les deux techniques MOLP et META sur tous les échantillons massifs. La mention sur le rapport d'une technique d'analyse par MET indique que les échantillons ont été traités selon l'annexe 2 du guide HSG 248 (MOLP) mais sans aboutir à un résultat conclusif.

NB 5 : Analyse réalisée dans le cadre des textes réglementaires suivants : Décret n° 2017-899 du 9 mai 2017, Décret n° 2019-251 du 27 mars 2019, Décret n° 2011-629 du 3 juin 2011, Arrêté du 1er octobre 2019 (JORF n°0245 du 20 octobre 2019 texte n° 18), Arrêté du 25 juillet 2022 (JOFR n°0238 du 13 octobre 2022, texte n°10).

NB 6 : Le rapport est établi dans le cadre du cas 1 de l'article 6 de l'arrêté du 1er octobre 2019 à savoir la détection et l'identification d'amiante délibérément ajouté dans les matériaux et produits manufacturés.

RAPPORT D'ANALYSE D'AMIANTE DANS LES MATERIAUX

N° de rapport d'analyse : AR-23-SE-008311-01

Date d'émission de rapport : 12/05/2023 9:33

Page 45/45

Référence laboratoire sous-traitant N° : 23SE007241

Référence de suivi du dossier N° : 23W013557

Reçu au laboratoire le : 09/05/2023

Date de réception : 05/05/2023

Date d'analyse : 09/05/2023

Référence dossier Client: 1510797435/18569960/S3/1/1_18569960/3/2

Prestation commandée auprès d'Eurofins Analyses pour le Bâtiment Ouest SAS.



Antoine Herve
Chef de Groupe

Tous les éléments de traçabilité sont disponibles sur demande. La reproduction de ce document n'est autorisée que sous sa forme intégrale. Il comporte 45 page(s). Les résultats du présent rapport s'appliquent aux objets tels qu'ils ont été reçus et ne concernent que les objets soumis à l'essai. Seules certaines prestations rapportées dans ce document sont couvertes par l'accréditation. Elles sont identifiées par le symbole *.

Eurofins Eichrom Amiante SAS

Rue Maryse Bastie, Campus de Ker Lann, Parc de Lormandière
35170 BRUZ, FRANCE

Tél: +33388916531: +33 2 23 50 13 80 - Fax: +33388916531 - Site Web: <https://www.eurofins.fr/nucleaire>

S.A.S. au capital de 426 000 € - SIRET 831 060 470 00018 APE 7120B TVA FR25 831 060 470

ACCREDITATION N°
1-6491
Portée disponible sur
www.cofrac.fr



BUREAU VERITAS EXPLOITATION SAS

Madame Amandine AUGEREAU

2 Rue de La Martinellerie – Bâtiment B

49800 TRELAZE

RAPPORT D'ANALYSE D'AMIANTE DANS LES MATERIAUX

N° de rapport d'analyse : AR-23-NS-033785-01

Date d'émission de rapport : 06/06/2023 18:48

Page 1/2

Dossier N° : 23W016794

Date de réception : 02/06/2023

Date d'analyse : 02/06/2023

Référence dossier Client: 1510797435/18569960/S3/1/1_18569960/3/2

N° éch.	Référence client	Description visuelle	Technique utilisée / Analyste	Préparation		Résultats
				Nb prep / Nb grilles ou lames	Type	
001	BV3KQ0153 Réf. prél : P16 BAT 23 BARIETY / R+4/ ASCENSEUR / CABINE/Porte - Peinture - (Peinture verte sur porte palière)	Matériau de type peinture (vert)	MET * / HHJ8	1 / 2 *	Calcination et attaque acide (méthode interne de traitement)	Fibres d'amiante non détectées *
002	BV3KQ0154 Réf. prél : P17 BAT 23 BARIETY / R+4/ GAINÉ ASCENSEUR/Mur - Enduit - (Enduit peint sur mur gainé d'ascenseur)	Matériau de type peinture (blanc) ; matériau semi-dur de type enduit (plâtreux) (blanc)	MET * / HHJ8	1 / 2 *	Calcination et attaque acide (méthode interne de traitement)	Fibres d'amiante non détectées *
003	BV3KQ0155 Réf. prél : P18 BAT 23 BARIETY / R+4/ GAINÉ ASCENSEUR/Mur - Enduit - (Enduit peint sur mur de gainé ascenseur)	Matériau de type peinture (blanc) ; matériau semi-dur de type enduit (plâtreux) (blanc)	MET * / HHJ8	1 / 2 *	Calcination et attaque acide (méthode interne de traitement)	Fibres d'amiante non détectées *
004	BV3KQ0156 Réf. prél : P19 BAT 23 BARIETY / R+4/ ASCENSEUR / CABINE/Plafond - Peinture - (Peinture noire sur le haut de la cabine)	Matériau de type peinture (noir)	MET * / HHJ8	1 / 2 *	Calcination et attaque acide (méthode interne de traitement)	Fibres d'amiante non détectées *
005	BV3KQ0157 Réf. prél : P20 BAT 23 BARIETY / R+4/ ASCENSEUR / CABINE/Revêtement en lé - Colle	Matériau de type colle (jaune) ; matériau souple (gris) (fibreuse)	MOLP * / F8XA	2 / 2 *	- *	Fibres d'amiante de type chrysotile *

Tous les éléments de traçabilité sont disponibles sur demande. La reproduction de ce document n'est autorisée que sous sa forme intégrale. Il comporte 2 page(s). Les résultats du présent rapport s'appliquent aux objets tels qu'ils ont été reçus et ne concernent que les objets soumis à l'essai. Seules certaines prestations rapportées dans ce document sont couvertes par l'accréditation. Elles sont identifiées par le symbole *.

Eurofins Analyses pour le Bâtiment Ouest SAS

7 rue Pierre Adolphe Bobierre, CS 90827

F-44308 NANTES Cedex 3, FRANCE

Tél: +33 3 88 91 65 31; +33 2 51 83 49 48 - Fax: +33 3 88 91 65 31 - Site Web: www.eurofins.fr/amiante/analyses/

S.A.S. au capital de 1 037 000 € RCS Nantes SIRET 529 294 092 00018 TVA FR48 529 294 092 APE 7120B

ACCREDITATION N°

1- 5597

Portée disponible sur

www.cofrac.fr

RAPPORT D'ANALYSE D'AMIANTE DANS LES MATERIAUX

N° de rapport d'analyse : AR-23-NS-033785-01

Date d'émission de rapport : 06/06/2023 18:48

Page2/2

Dossier N° : 23W016794

Date de réception : 02/06/2023

Date d'analyse : 02/06/2023

Référence dossier Client:1510797435/18569960/S3/1/1_18569960/3/2

N° éch.	Référence client	Description visuelle	Technique utilisée / Analyste	Préparation		Résultats
				Nb prep / Nb grilles ou lames	Type	
006	BV3KQ0158 Réf. prél : P21 BAT 23 BARIETY / R+4/ ASCENSEUR / CABINE/Revêtement en lé - Colle	Matériau de type colle (jaune) ; matériau souple (gris) (fibreuse)	MOLP* / F8XA	2 / 2 *	- *	Fibres d'amiante de type chrysotile *

Méthodes d'analyses employées pour la recherche qualitative des fibres d'amiante dans les matériaux :

Traitement par une méthode interne (**mode opératoire T-PM-WO24083**) en vue d'une identification des fibres au Microscopie Optique à Lumière Polarisée (**MOLP**) selon le guide **HSG 248 - annexe 2**.

Traitement par une méthode interne (**mode opératoire T-PM-WO22725**) en vue d'une identification des fibres au Microscopie Electronique à Transmission (**MET**) selon parties utiles de la norme **NFX 43-050**.

NB 1 : Sauf information contraire sur ce rapport, le laboratoire effectue une analyse couche par couche de l'échantillon transmis par le demandeur.

Des composants décrits simultanément dans une même couche n'ont pas pu faire l'objet de prises d'essai séparées pour l'analyse.

NB 2 : "Fibres d'amiante non détectées au MOLP" s'entend comme : "aucune fibre d'amiante n'a été détectée, l'échantillon objet de l'essai peut éventuellement renfermer une teneur en fibre d'amiante optiquement observables** inférieure à la limite de détection. ** Pour être optiquement observable, une fibre doit avoir une largeur supérieure à 0,2 micromètre (µm)"; "Fibres d'amiante non détectées" au MET s'entend comme : " aucune fibre d'amiante n'a été détectée, l'échantillon objet de l'essai peut éventuellement renfermer une teneur en fibre d'amiante inférieure à la limite de détection."

NB 3 : Pour la recherche d'amiante dans les matériaux, la limite de détection garantie par prise d'essai dans les matériaux (en MOLP et /ou en MET) est de 0.1% en masse.

NB 4 : Le présent rapport ne mentionne que les analyses conclusives. Toutefois, conformément à son offre et à l'arrêté du 1er octobre 2019, le laboratoire met en œuvre les deux techniques MOLP et META sur tous les échantillons massifs. La mention sur le rapport d'une technique d'analyse par MET indique que les échantillons ont été traités selon l'annexe 2 du guide HSG 248 (MOLP) mais sans aboutir à un résultat conclusif.

NB 5 : Analyse réalisée dans le cadre des textes réglementaires suivants : Décret n° 2017-899 du 9 mai 2017, Décret n° 2019-251 du 27 mars 2019, Décret n° 2011-629 du 3 juin 2011, Arrêté du 1er octobre 2019 (JORF n°0245 du 20 octobre 2019 texte n° 18), Arrêté du 25 juillet 2022 (JOFR n°0238 du 13 octobre 2022, texte n°10).

NB 6 : Le rapport est établi dans le cadre du cas 1 de l'article 6 de l'arrêté du 1er octobre 2019 à savoir la détection et l'identification d'amiante délibérément ajouté dans les matériaux et produits manufacturés.



Jimmy Troccaz
Technicien Analyste Microscopie

Tous les éléments de traçabilité sont disponibles sur demande. La reproduction de ce document n'est autorisée que sous sa forme intégrale. Il comporte 2 page(s). Les résultats du présent rapport s'appliquent aux objets tels qu'ils ont été reçus et ne concernent que les objets soumis à l'essai. Seules certaines prestations rapportées dans ce document sont couvertes par l'accréditation. Elles sont identifiées par le symbole *.

Eurofins Analyses pour le Bâtiment Ouest SAS

7 rue Pierre Adolphe Bobierre, CS 90827

F-44308 NANTES Cedex 3, FRANCE

Tél: +33 3 88 91 65 31; +33 2 51 83 49 48 - Fax: +33 3 88 91 65 31 - Site Web: www.eurofins.fr/amiante/analyses/

S.A.S. au capital de 1 037 000 € RCS Nantes SIRET 529 294 092 00018 TVA FR48 529 294 092 APE 7120B

ACCREDITATION N°

1- 5597

Portée disponible sur

www.cofrac.fr

BUREAU VERITAS EXPLOITATION SAS

Madame Amandine AUGEREAU

2 Rue de La Martinellerie – Bâtiment B

49800 TRELAZE

Notre référence : AR-23-NS-038796-01

Numéro de dossier : 23W019947**Référence de dossier : 1510797435/18569960/S3/1/1_18569960/3/2**

Madame, Monsieur,

Veuillez trouver ci-joint le rapport d'analyse relatif à l'échantillon suivant :

- N° 23W019947-001 - Référence *BV3FA2979 Réf. prél : P021 BAT 23 - BARIETY / R+1/ PIECE / 2023/Revêtement de cloison - Colle de plinthe - (Colle de plinthe plastique + peinture)*, prélevé par vos soins, et analysé par Eurofins Analyses pour le Bâtiment Sud SAS

- N° 23W019947-002 - Référence *BV3FA2980 Réf. prél : P022 BAT 23 - BARIETY / R+1/ PIECE / 2024/Revêtement du mur - Colle de plinthe - (Colle de plinthe en plastique sur plinthe bois)*, prélevé par vos soins, et analysé par Eurofins Analyses pour le Bâtiment Sud SAS

- N° 23W019947-003 - Référence *BV3FA2981 Réf. prél : P023 BAT 23 - BARIETY / R+1/ PIECE / 2025/Revêtement du mur - Colle de plinthe - (Colle de plinthe plastique + enduit peint)*, prélevé par vos soins, et analysé par Eurofins Analyses pour le Bâtiment Sud SAS

- N° 23W019947-004 - Référence *BV3FA2982 Réf. prél : P024 BAT 23 - BARIETY / R+1/ PIECE / 2029/Revêtement du mur - Colle de plinthe - (Colle de plinthe plastique + enduit peint)*, prélevé par vos soins, et analysé par Eurofins Analyses pour le Bâtiment Sud SAS

Vous souhaitant bonne réception,

Cordialement,

Votre laboratoire Eurofins Analyses pour le Bâtiment Ouest SAS

Eurofins Analyses pour le Bâtiment Ouest SAS

7 rue Pierre Adolphe Bobierre

F-44308 NANTES Cedex 3

Tél: +33 2 51 83 49 48 - Fax: +33 3 88 91 65 31 - Site Web: www.eurofins.fr/amiante/analyses/

S.A.S. au capital de 1 037 000 € RCS Nantes SIRET 529 294 092 00018 TVA FR48 529 294 092 APE 7120B

**EUROFINS ANALYSES POUR LE
BATIMENT OUEST SAS**
Sous-traitance Bâtiment Nantes
EUROFINS ABO
Site de la Géraudière
Rue Pierre Adolphe Bobierre - CS90827
44300 NANTES

RAPPORT D'ANALYSE D'AMIANTE DANS LES MATERIAUX

N° de rapport d'analyse : AR-23-KE-031987-01	Date d'émission de rapport : 29/06/2023 10:32	Page1/3
Référence laboratoire sous-traitant N° : 23KE017480	Référence de suivi du dossier N° : 23W019947	
Reçu au laboratoire le : 28/06/2023	Date de réception : 27/06/2023	
Date d'analyse : 28/06/2023		
Référence dossier Client: 1510797435/18569960/S3/1/1_18569960/3/2		
Prestation commandée auprès d'Eurofins Analyses pour le Bâtiment Ouest SAS.		

N° éch.	Référence client	Description visuelle	Technique utilisée / Analyste	Préparation		Résultats
				Nb prep / Nb grilles ou lames	Type	
001 (1)	23W019947-001 - BV3FA2979 Réf. prél : P021 BAT 23 - BARIETY / R+1/ PIECE / 2023/Revêtement de cloison - Colle de plinthe - (Colle de plinthe plastique + peinture)	Matériau de type colle (jaune) (fibreux) ; matériau de type peinture (beige) + (vert)	MET * /J7HU	1 / 2 *	Calcination et/ou attaque acide (méthode interne de traitement)	Fibres d'amiante non détectées *
002	23W019947-002 - BV3FA2980 Réf. prél : P022 BAT 23 - BARIETY / R+1/ PIECE / 2024/Revêtement du mur - Colle de plinthe - (Colle de plinthe en plastique sur plinthe bois)	Matériau de type colle (jaune) (fibreux)	MET * /J7HU	1 / 2 *	Calcination et/ou attaque acide (méthode interne de traitement)	Fibres d'amiante non détectées *

Tous les éléments de traçabilité sont disponibles sur demande. La reproduction de ce document n'est autorisée que sous sa forme intégrale. Il comporte 3 page(s). Les résultats du présent rapport s'appliquent aux objets tels qu'ils ont été reçus et ne concernent que les objets soumis à l'essai. Seules certaines prestations rapportées dans ce document sont couvertes par l'accréditation. Elles sont identifiées par le symbole *.

Eurofins Analyses pour le Bâtiment Sud SAS
75 Avenue de Pascalet

F-30310 VERGEZE, FRANCE

Tél: +33 3 88 91 65 31: +33 (0) 4 66 73 16 84 - Fax: +33 3 88 91 65 31 - Site Web: www.eurofins.fr/amiante/analyses/

S.A.S. au capital de 1 600 000€ RCS Nîmes SIRET 804 354 819 00018 TVA FR28 804 354 819 APE 7120B

ACCREDITATION N°
1- 5922
Portée disponible sur
www.cofrac.fr



RAPPORT D'ANALYSE D'AMIANTE DANS LES MATERIAUX

N° de rapport d'analyse : AR-23-KE-031987-01	Date d'émission de rapport : 29/06/2023 10:32	Page 2/3
Référence laboratoire sous-traitant N° : 23KE017480	Référence de suivi du dossier N° : 23W019947	
Reçu au laboratoire le : 28/06/2023	Date de réception : 27/06/2023	
Date d'analyse : 28/06/2023		
Référence dossier Client: 1510797435/18569960/S3/1/1_18569960/3/2		
Prestation commandée auprès d'Eurofins Analyses pour le Bâtiment Ouest SAS.		

N° éch.	Référence client	Description visuelle	Technique utilisée / Analyste	Préparation		Résultats
				Nb prep / Nb grilles ou lames	Type	
003	23W019947-003 - BV3FA2981 Réf. prél : P023 BAT 23 - BARIETY / R+1/ PIECE / 2025/Revêtement du mur - Colle de plinthe - (Colle de plinthe plastique + enduit peint)	Matériau de type colle (jaune) ; matériau semi-dur de type enduit (blanc) ; matériau de type peinture (vert) + (beige)	MET * / J7HU	1 / 2 *	Calcination et/ou attaque acide (méthode interne de traitement)	Fibres d'amiante non détectées *
004	23W019947-004 - BV3FA2982 Réf. prél : P024 BAT 23 - BARIETY / R+1/ PIECE / 2029/Revêtement du mur - Colle de plinthe - (Colle de plinthe plastique + enduit peint)	Matériau de type mousse (blanc) ; matériau de type colle (jaune) (fibreuse) ; matériau (blanc)	MET * / J7HU	1 / 2 *	Calcination et/ou attaque acide (méthode interne de traitement)	Fibres d'amiante non détectées *

Observation(s) échantillon(s)

(1) La totalité de l'échantillon a été utilisée pour rendre le résultat. Une contre-analyse sera impossible.

Méthode d'analyse employée pour la recherche qualitative des fibres d'amiante dans les matériaux :

Traitement par une méthode interne (**mode opératoire T-PM-WO22725**) en vue d'une identification des fibres au Microscopie Electronique à Transmission (**MET**) selon parties utiles de la norme **NFX 43-050**.

Tous les éléments de traçabilité sont disponibles sur demande. La reproduction de ce document n'est autorisée que sous sa forme intégrale. Il comporte 3 page(s). Les résultats du présent rapport s'appliquent aux objets tels qu'ils ont été reçus et ne concernent que les objets soumis à l'essai. Seules certaines prestations rapportées dans ce document sont couvertes par l'accréditation. Elles sont identifiées par le symbole *.

Eurofins Analyses pour le Bâtiment Sud SAS

75 Avenue de Pascalet

F-30310 VERGEZE, FRANCE

Tél: +33 3 88 91 65 31: +33 (0) 4 66 73 16 84 - Fax: +33 3 88 91 65 31 - Site Web: www.eurofins.fr/amiante/analyses/

S.A.S. au capital de 1 600 000€ RCS Nîmes SIRET 804 354 819 00018 TVA FR28 804 354 819 APE 7120B

ACCREDITATION N°

1- 5922

Portée disponible sur www.cofrac.fr



RAPPORT D'ANALYSE D'AMIANTE DANS LES MATERIAUX

N° de rapport d'analyse : AR-23-KE-031987-01

Date d'émission de rapport : 29/06/2023 10:32

Page3/3

Référence laboratoire sous-traitant N° : 23KE017480

Référence de suivi du dossier N° : 23W019947

Reçu au laboratoire le : 28/06/2023

Date de réception : 27/06/2023

Date d'analyse : 28/06/2023

Référence dossier Client:1510797435/18569960/S3/1/1_18569960/3/2

Prestation commandée auprès d'Eurofins Analyses pour le Bâtiment Ouest SAS.

NB 1 : Sauf information contraire sur ce rapport, le laboratoire effectue une analyse couche par couche de l'échantillon transmis par le demandeur. Des composants décrits simultanément dans une même couche n'ont pas pu faire l'objet de prises d'essai séparées pour l'analyse.

NB 2 : "Fibres d'amiante non détectées au MOLP" s'entend comme : "aucune fibre d'amiante n'a été détectée, l'échantillon objet de l'essai peut éventuellement renfermer une teneur en fibre d'amiante optiquement observables** inférieure à la limite de détection. ** Pour être optiquement observable, une fibre doit avoir une largeur supérieure à 0,2 micromètre (μm)"; "Fibres d'amiante non détectées" au MET s'entend comme : " aucune fibre d'amiante n'a été détectée, l'échantillon objet de l'essai peut éventuellement renfermer une teneur en fibre d'amiante inférieure à la limite de détection."

NB 3 : Pour la recherche d'amiante dans les matériaux, la limite de détection garantie par prise d'essai dans les matériaux (en MOLP et /ou en MET) est de 0.1% en masse.

NB 4 : Le présent rapport ne mentionne que les analyses conclusives. Toutefois, conformément à son offre et à l'arrêté du 1er octobre 2019, le laboratoire met en œuvre les deux techniques MOLP et META sur tous les échantillons massifs. La mention sur le rapport d'une technique d'analyse par MET indique que les échantillons ont été traités selon l'annexe 2 du guide HSG 248 (MOLP) mais sans aboutir à un résultat conclusif.

NB 5 : Analyse réalisée dans le cadre des textes réglementaires suivants : Décret n° 2017-899 du 9 mai 2017, Décret n° 2019-251 du 27 mars 2019, Décret n° 2011-629 du 3 juin 2011, Arrêté du 1er octobre 2019 (JORF n°0245 du 20 octobre 2019 texte n° 18), Arrêté du 25 juillet 2022 (JOFR n°0238 du 13 octobre 2022, texte n°10).

NB 6 : Le rapport est établi dans le cadre du cas 1 de l'article 6 de l'arrêté du 1er octobre 2019 à savoir la détection et l'identification d'amiante délibérément ajouté dans les matériaux et produits manufacturés.



Ludivine Assante Di Capillo
Technicien Analyste Microscopie

Tous les éléments de traçabilité sont disponibles sur demande. La reproduction de ce document n'est autorisée que sous sa forme intégrale. Il comporte 3 page(s). Les résultats du présent rapport s'appliquent aux objets tels qu'ils ont été reçus et ne concernent que les objets soumis à l'essai. Seules certaines prestations rapportées dans ce document sont couvertes par l'accréditation. Elles sont identifiées par le symbole *.

Eurofins Analyses pour le Bâtiment Sud SAS

75 Avenue de Pascalet

F-30310 VERGEZE, FRANCE

Tél: +33 3 88 91 65 31: +33 (0) 4 66 73 16 84 - Fax: +33 3 88 91 65 31 - Site Web: www.eurofins.fr/amiante/analyses/

S.A.S. au capital de 1 600 000€ RCS Nîmes SIRET 804 354 819 00018 TVA FR28 804 354 819 APE 7120B

ACCREDITATION N°

1- 5922

Portée disponible sur
www.cofrac.fr



Certificat attribué à

AMANDINE AUGEREAU

Bureau Veritas Certification certifie que les compétences de la personne mentionnée ci-dessus répondent aux exigences des arrêtés relatifs aux critères de certification de compétences ci-dessous pris en application des articles L271-6 et R 271.1 du Code la Construction et de l'Habitation et relatifs aux critères de compétence des personnes physiques réalisant des dossiers de diagnostics techniques tels que définis à l'article L271-4 du code précité

DOMAINES TECHNIQUES	Référence des arrêtés	Date de certification originale	Validité du certificat *
Amiante sans mention	Arrêté du 1er juillet 2024 définissant les critères de certification des diagnostiqueurs intervenant dans les domaines du diagnostic amiante, électricité, gaz, plomb et termite, de leurs organismes de formation et les exigences applicables aux organismes de certification	31/08/2022	30/08/2029
Amiante avec mention	Arrêté du 1er juillet 2024 définissant les critères de certification des diagnostiqueurs intervenant dans les domaines du diagnostic amiante, électricité, gaz, plomb et termite, de leurs organismes de formation et les exigences applicables aux organismes de certification	31/08/2022	30/08/2029

Date : 02/10/2024

Numéro du certificat : **14329650**

Samuel DUPRIEU - Président

* Sous réserve du respect des dispositions contractuelles et des résultats positifs des surveillances réalisées, ce certificat est valable jusqu'au : voir ci-dessus. Des informations supplémentaires concernant le périmètre de ce certificat ainsi que l'applicabilité des exigences du référentiel peuvent être obtenues en consultant l'organisme. [Cliquez ici pour vérifier la validité de ce certificat.](#)

Adresse de l'organisme certificateur : Bureau Veritas Certification France
1 Place Zaha Hadid 92400 Courbevoie



**BUREAU
VERITAS**

cofrac



**CERTIFICATION
DE PERSONNES**
ACCREDITATION
N°4-0087
Liste des sites et
portées disponibles
sur www.cofrac.fr

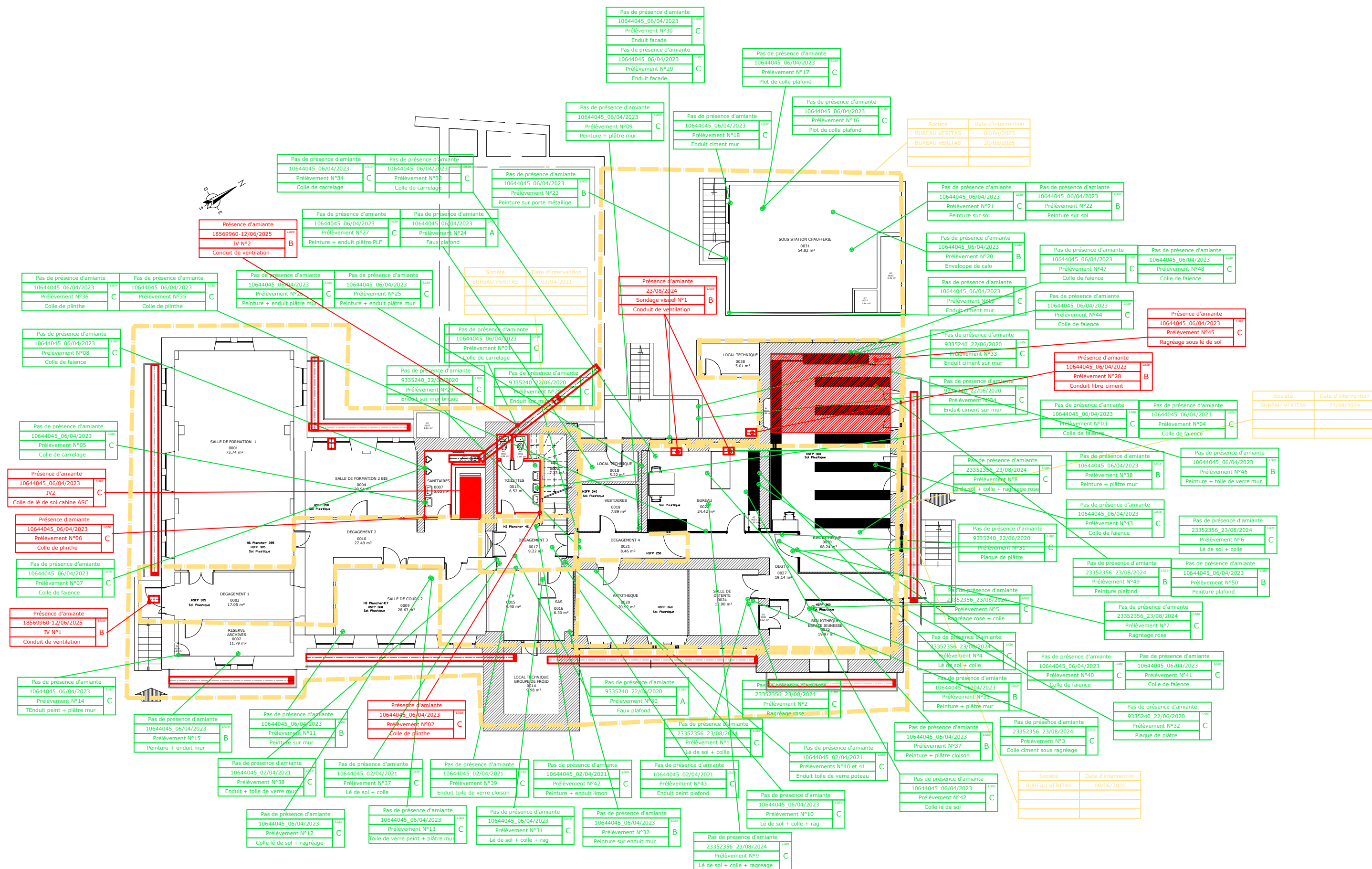

Bureau Veritas Exploitation SAS

TRELAZE
2 RUE DE LA MARTINELLERIE
BATIMENT B
49800 TRELAZE France
Téléphone : 02 41 22 81 00
Mail : amandine.augereau@bureauveritas.com

A l'attention de VERDIER STEPHANIE**Rapport de repérage des matériaux et produits contenant de l'amiante avant réalisation de travaux dans un immeuble bâti****Article R4412-97 du Code du Travail, Norme NF X 46-020 du 5 aout 2017**

Date(s) du repérage : le 11/03/2023
le 20/05/2025

Nom du site : BC 164 - BÂTIMENT 53 BARIETY
Latitude : -0.554426
Longitude : 47.480948

Immeuble bâti objet du repérage :
BAT 23 BARIETY - RDC - CHU ANGERS
4 RUE LARREY
49100 ANGERS

Numéro d'affaire : 18569960
Référence du rapport : 18569960/S3.1.2.rev2.R
Annule et remplace : 18569960/S3.1.2.rev1 en date du 13/06/2023
Rédigé le : 12/06/2025
Par l'opérateur de repérage : Amandine AUGEREAU
Date de la commande : 03/04/2023

Certification de compétence : Le présent rapport est établi par une personne dont les compétences sont certifiées par BUREAU VERITAS CERTIFICATION Bureau Veritas Certification France Le Triangle de l'Arche, 9 cours du Triangle 92937 Paris-la-Défense CEDEX Certificat n° 14329650



	Date de début de validité	Date de fin de validité
Amiante sans mention	31/08/2022	30/08/2029
Amiante avec mention	31/08/2022	30/08/2029

Ce rapport contient **94** pages y compris les annexes et ne peut être reproduit qu'intégralement .

Signature du rédacteur :

SOMMAIRE

1. PROGRAMMES ET PÉRIMÈTRE DE LA MISSION.....	3
1.1. Programme de travaux défini par le donneur d'ordre.....	3
1.2. Programme de repérage défini par l'opérateur de repérage.....	3
1.3. Périmètre de repérage défini par l'opérateur de repérage.....	3
2. CONCLUSIONS.....	5
2.1. Matériaux et produits contenant de l'amiante.....	5
2.2. Obligation d'information.....	5
3. INFORMATIONS GENERALES.....	6
3.1. Immeuble bâti objet de la mission.....	6
3.2. Intervenants.....	6
3.3. Opérateur(s) de repérage.....	6
3.4. Laboratoire(s).....	6
4. DESCRIPTION DE LA MISSION DE REPERAGE.....	7
4.1. Textes réglementaires.....	7
4.2. Méthodologie de la mission.....	7
4.3. Limites de la mission.....	7
5. CONDITIONS DE REALISATION DU REPERAGE.....	9
5.1. Documents remis par le donneur d'ordre ou disponibles lors de la visite.....	9
5.2. Conditions de visite.....	9
6. RESULTATS DETAILLES DU REPERAGE.....	9
6.1. Résultats détaillés.....	9
6.2. Tableau estimatif des quantités d'amiante.....	16
7. ANNEXES.....	16
7.1. Parties d'immeuble bâti visitées.....	16
7.2. Descriptif des parties d'immeuble visitées.....	17
7.3. Photos.....	20
7.4. Attestation d'assurance.....	24
7.5. Certificat de compétence.....	25
7.6. Rapports d'essais de laboratoire.....	26

1. PROGRAMMES ET PÉRIMÈTRE DE LA MISSION

1.1. Programme de travaux défini par le donneur d'ordre

Selon le(s) document(s) remis par le donneur d'ordre, le programme des travaux prévus est le suivant :

Description succincte du programme des travaux
Curage complet suivant BDC 164 Hors menuiseries extérieures

1.2. Programme de repérage défini par l'opérateur de repérage

Il est établi préalablement au repérage et définit les ouvrages ou composants de la construction et parties d'ouvrages ou de composant de l'annexe 1 de l'arrêté du 16/07/2019 relatif au repérage de l'amiante avant certaines opérations réalisées dans les immeubles bâtis, impactés par les travaux prévus, susceptibles d'être présents dans l'immeuble bâti.

Le présent repérage concerne uniquement les produits ou matériaux identifiés comme concernés directement ou indirectement par les travaux au vu des informations fournies par le donneur d'ordre.

Dans le cas où des produits et matériaux susceptibles de contenir de l'amiante, n'ont pas fait l'objet de recherche d'amiante car non identifiés comme concernés par les travaux prévus au vu des informations fournies préalablement au repérage, il conviendra que le donneur d'ordre fasse effectuer des investigations supplémentaires ultérieures.

Ouvrages ou composants et parties d'ouvrages ou de composants de l'annexe 1 de l'arrêté du 16/07/2019 concernés par les travaux prévus

Ouvrages ou composants de la construction	Parties d'ouvrages ou composants
Poteaux	Enduits à base de plâtre projetés, lissés ou talochés, Enduits à base de ciment, lissés ou talochés (ragréage, débullage, lissage)
Cloisons sèches (assemblées, préfabriquées)	Panneaux de cloisons lisses ou moulurées, préfabriquées ou non, Enduits à base de plâtre ou ciment projetés, lissés ou talochés, Flocages, Plots de colle fixant les cloisons au mur, Bandes calicot, Enduit de jointoiment des plaques de plâtre, Sous couches des tissus muraux, Isolants intérieurs fibreux, bourre en vrac, Jonctions entre panneaux préfabriqués et pieds/têtes de cloisons (notamment IGH et ERP): tresse, carton, fibres-ciment
Revêtements de murs, poteaux, cloisons, gaines, coffres	Sous couches des tissus muraux, moquettes murales ou les vinyles, Panneaux décoratifs en fibre-ciment (lambris), revêtements durs en fibres-ciment, Colles et joints de carrelage ou de faïence, ragréage, primaire d'accrochage, Peintures décoratives (pailletées, goutelettes,.), Revêtements bitumineux, Peintures intumescentes
Plafonds	Flocages, Enduits à base de plâtre ou ciment projetés, lissés ou talochés, Panneaux collés, vissés ou cloués, Coffrages perdus (carton-amiante, fibres-ciment, composite), Bandes calicot, Enduits de jointoiment et plots de colle des plaques de plâtre, Sous couches des tissus muraux, Peintures intumescentes, Revêtements bitumineux, Peintures décoratives (pailletées, goutelettes,.), Résines, Colles de carrelage, ragréages, primaires d'accrochage et joints de carrelage, Joint de dilatation
Poutres et charpentes	Flocages, Enduits à base de plâtre ou ciment projetés, lissés ou talochés, Entourages de poutres (carton-amiante, fibres-ciment, matériaux sandwich), Peintures intumescentes, Revêtements bitumineux, Peintures décoratives (pailletées, goutelettes,.), Jonctions avec la façade, calfeutremments, joints (coupe-feu, de dilatation, de structure)
Revêtements de sol	Dalles de sol, Nez de marche, Dalles moquettes avec entrecoche noire, Sous-couches (carton, feutre, .) des revêtements souples, Colles bitumineuses, Colles non bitumineuses, Moquette, Sols coulés à base ciment (terrazolith, etc.), Peintures de sol, Colles et joints de carrelage, ragréages, primaires d'accrochage, Revêtements de sols sportifs, Joints de dilatation et d'assemblage, Joints de contournement sur faux planchers, Enduit de cuvelage, Rebouchages autour de conduits (principalement IGH et ERP), fourreaux en carton ou fibres-ciment

1.3. Périmètre de repérage défini par l'opérateur de repérage

Au vu du descriptif des travaux prévus, les parties de bâtiment objets de la mission sont les suivantes :

- totalité du bâtiment

2. CONCLUSIONS

Dans le cadre de la mission objet du présent rapport, il a été repéré des matériaux et produits contenant de l'amiante.

2.1. Matériaux et produits contenant de l'amiante

Matériaux et produits listés en annexe A de la norme NF X 46-020 concernés par les travaux prévus			
Localisation	Ouvrage	Matériau ou produit	Description
BAT 23 - BARIETY / RDC / PIECE 1001	Façade	Conduit	fibre-ciment, Dans coffrage BA13
BAT 23 - BARIETY / RDC / PIECE 1009	Conduit	Conduit	fibre-ciment, Conduit gaine en plénum
BAT 23 - BARIETY / RDC / PIECE 1010	Conduit	Conduit	/
BAT 23 - BARIETY / RDC / PIECE 1013	Revêtement en lé	Colle	/
BAT 23 - BARIETY / RDC / PIECE 1023	Façade	Conduit	fibre-ciment
BAT 23 - BARIETY / RDC / PIECE 1025	Façade	Conduit	fibre-ciment
BAT 23 - BARIETY / RDC / PIECE 1025	Conduit	Conduit	fibre-ciment, Conduit gaine en plénum
BAT 23 - BARIETY / RDC / PIECE 1026	Façade	Conduit	fibre-ciment
BAT 23 - BARIETY / RDC / PIECE 1029	Façade	Conduit	fibre-ciment

2.2. Obligation d'information

Dans tous les cas, et sans préjudice des autres dispositions réglementaires applicables, il est nécessaire d'avertir de la présence d'amiante toute personne pouvant intervenir sur ou à proximité des matériaux et produits concernés ou de ceux les recouvrant ou les protégeant.

3. INFORMATIONS GENERALES

3.1. Immeuble bâti objet de la mission

Adresse: BAT 23 BARIETY - RDC - CHU ANGERS
4 RUE LARREY
49100 ANGERS

Bâtiment	Fonction principale	Classement	Date du permis de construire ou année de construction	Année de réhabilitation ou description des modifications :
BAT 23 BARIETY - RDC - CHU ANGERS	Bureaux	Immeuble de travail <= 300 personnes	Sans informations fournies par le donneur d'ordre, la date d'obtention du permis de construire est présumée être inférieure au 1 juillet 1997	non communiqué

Le repérage porte exclusivement sur les parties de bâtiments et les locaux dont la liste est détaillée en annexe
Parties d'immeubles bâti visitées

3.2. Intervenants

Partie prenante	Société	Adresse	Coordonnées
Commanditaire du repérage	CENTRE HOSPITALIER UNIVERSITAIRE D ANGER STEPHANIE VERDIER	/	stverdier@chu-angers.fr
Propriétaire	CHU	/	/
Accompagnateur	CHU Monsieur KERVAREC	/	/

3.3. Opérateur(s) de repérage

Société	Nom	Organisme de certification	N° de certification*	Date d'obtention de la certification	Date de validité de la certification
BUREAU VERITAS 79018461500672	Amandine AUGEREAU	BUREAU VERITAS CERTIFICATION	14329650	31/08/2022	30/08/2029
BUREAU VERITAS 79018461500672	Francois MANCEAU	ABCIDIA CERTIFICATION	17-953	20/07/2017	19/07/2022

3.4. Laboratoire(s)

Société	N° d'accréditation	Adresse	Coordonnées
Eurofins Analyses pour le Batiment Ouest	1-5597	7, Rue Pierre Adolphe BobierreCS 90827 44323NANTES CEDEX 3France	+33 2 51 83 49 48

4. DESCRIPTION DE LA MISSION DE REPERAGE

Ce rapport est établi dans le cadre du repérage des matériaux et produits impactés par les travaux listés en annexe A de la norme NF X 46-020, en vue de la réalisation de l'évaluation initiale du risque amiante.

4.1. Textes réglementaires

Code du travail : articles : L4412-2, R4412-97

Décret n°2017-899 du 9 mai 2017 relatif au repérage de l'amiante avant certaines opérations

Arrêté du 16/07/2019 relatif au repérage de l'amiante avant certaines opérations réalisées dans les immeubles bâtis

Norme NF X 46-020 du 5 août 2017 : Repérage des matériaux et produits contenant de l'amiante dans les immeubles bâtis

4.2. Méthodologie de la mission

L'opérateur de repérage examine de façon exhaustive toutes les parties de bâtiment concernées et affectées par le programme des travaux.

Il identifie les ouvrages de la construction, puis inspecte les matériaux et produits susceptibles de contenir de l'amiante en se référant à l'annexe A de la norme NF X 46-020 qui constitue la base du repérage.

Le repérage des matériaux et produits contenant de l'amiante comprend au minimum une inspection visuelle des ouvrages de la construction afin de rechercher et d'identifier les différents matériaux et produits susceptibles de contenir de l'amiante.

Cette inspection peut être suivie :

- d'investigations approfondies qui peuvent être destructives,
- de sondages,

- de prélèvements pour déterminer par analyse, la présence effective d'amiante dans les matériaux et produits préalablement identifiés comme étant susceptibles de contenir de l'amiante.

Lorsque, dans des cas très exceptionnels, qui doivent être justifiés, certaines parties d'ouvrages ne sont pas accessibles avant que les travaux ne commencent, l'opérateur de repérage émet les réserves correspondantes et préconise les investigations complémentaires qui devront être réalisées entre les différentes étapes des travaux.

Les matériaux et produits sont identifiés, localisés, et leurs caractéristiques sont renseignées.

En fonction des informations dont il dispose (documents, marquage sur les matériaux), de sa connaissance des matériaux et produits, l'opérateur de repérage peut conclure à la présence d'amiante.

En cas de doute sur la présence d'amiante (absence d'informations documentaires, produits non identifiés), il effectue un (ou des) prélèvement(s) pour analyses sur les matériaux et produits susceptibles de contenir de l'amiante pour conclure.

Les prélèvements sont effectués sur toute l'épaisseur du matériau. L'opérateur de repérage veille à la traçabilité des échantillons prélevés. Il transmet au laboratoire d'analyse une fiche d'accompagnement.

Conformément aux dispositions de la norme NF X 46-020, les analyses des échantillons de ces matériaux et produits sont réalisées par un organisme accrédité.

4.3. Limites de la mission

Le présent repérage ne peut être utilisé que dans les limites de la présente mission et uniquement pour le périmètre et le programme des travaux prévus communiqués par le donneur d'ordre.

La présente mission n'est en aucun cas assimilable à un repérage des matériaux et produits contenant de l'amiante avant travaux de démolition tel que défini par les articles R.1334-19 et R.1334-22 du Code de la Santé Publique, et n'est pas adaptée ni suffisante à l'évaluation du risque amiante en cas de démolition.

Dans le cadre de notre mission, seuls les ouvrages et parties d'ouvrages clairement identifiés comme concernés par les travaux prévus selon le programme et le périmètre fourni par le donneur d'ordre, font l'objet du présent repérage.

En cas de programme et/ou de périmètre de travaux imprécis, insuffisamment détaillé, non abouti ou ambigu, il revient au donneur d'ordre de vérifier que les produits et matériaux impactés par les travaux prévus ont bien fait l'objet de recherche de présence ou d'absence d'amiante.

En cas de changement, ajout ou modification du périmètre et/ou du programme de travaux, il conviendra au donneur d'ordre de faire réaliser les investigations supplémentaires nécessaires.

La recherche des matériaux pouvant contenir de l'amiante (MPCA) de l'annexe A de la norme NF X 46-020 est réalisée par recherche visuelle et investigation destructrice d'ouvrages et de parties d'ouvrages, avec prélèvements d'échantillons selon une méthode d'échantillonnage respectant en cela les prescriptions de cette norme.

L'ancienneté des matériaux contenant de l'amiante, les diverses agressions qu'ils subissent, peuvent entraîner la dénaturation de ceux-ci et donner lieu à la libération spontanée de fibres d'amiante. Ainsi, des fibres peuvent migrer et polluer un produit ou un matériau non réputé contenir de l'amiante, se trouvant à proximité du matériau amianté. L'intervention ne

prend pas en compte dans le présent repérage, cet effet de pollution éventuelle.
Les résultats antérieurs, en matière de repérage d'amiante, communiqués dans le cadre de la présente mission, sont réputés satisfaire aux exigences imposées par les textes réglementaires et normatifs.

5. CONDITIONS DE REALISATION DU REPERAGE

Date(s) du repérage : le 11/03/2023
le 20/05/2025

5.1. Documents remis par le donneur d'ordre ou disponibles lors de la visite

Rapports de repérage amiante :

Références rapport de repérage	Date rapport	Auteur rapport	Objet du repérage	Principales conclusions
9335240/S1.1.2.R	20/06/2020	BUREAU VERITAS - A AUGEREAU	Repérage avant travaux	Présence de matériau ou produit contenant de l'amiante
10668655/S1.1.2.R	23/04/2021	BUREAU VERITAS - G. VAN WEYDEVELT	Repérage avant travaux	Absence de matériau ou produit contenant de l'amiante
10644045/S1.1.2.rev1.R	31/05/2021	BUREAU VERITAS - G. VAN WEYDEVELT	Repérage avant travaux	Absence de matériau ou produit contenant de l'amiante

Les résultats antérieurs en matière de recherche d'amiante utilisés pour la réalisation du repérage, communiqués dans le cadre de la présente mission, sont réputés satisfaire aux exigences imposées par les textes en matière de diagnostics, constats et repérages amiante.

Autres documents :

Aucun document nous a été communiqué ou était disponible lors de la visite.

5.2. Conditions de visite

Absence de documents décrivant les ouvrages (plans, croquis)
Absence d'informations sur la date de délivrance du permis de construire
Absence d'informations décrivant les produits, matériaux et protections physiques mises en place
Absence de communication par écrit des zones dans lesquelles sont réalisés les travaux et la nature de ceux-ci

6. RESULTATS DETAILLES DU REPERAGE

6.1. Résultats détaillés

Abréviations du tableau :

Px = prélèvement pour analyse n°X (tous les prélèvements sont précédés d'un sondage)

Idem Px = produit ou matériau similaire à celui ayant fait l'objet du Px

S = sondage en complément de l'inspection visuelle

Localisation	Ouvrage	Matériau ou produit	Description	N° Prél.	Critère de décision	Sondage / Observation	Présence d'amiante
BAT 23 - BARIETY / RDC / PIECE 1001	Revêtement de sol	Lé plastique	Lé de sol + colle + ragréage sur carrelage	P018	Résultat d'analyse	/	NON
BAT 23 - BARIETY / RDC / PIECE 1001	Façade	Conduit	fibre-ciment, Dans coffrage BA13	/	Marquage matériau	IV1	OUI
BAT 23 - BARIETY / RDC / PIECE 1001	Plafond	Faux plafond	/	/	Document consulté (Réf. 9335240/S1.1.2.R)	IVP025 / ref doc : 9335240/S1.1.2.R	NON
BAT 23 - BARIETY / RDC / PIECE 1002	Revêtement du mur	Peinture	/	P011	Résultat d'analyse	/	NON
BAT 23 - BARIETY / RDC / PIECE 1002	Revêtement du mur	Colle de faïence	/	idem P013	Résultat d'analyse	/	NON
BAT 23 - BARIETY / RDC / PIECE 1002	Plafond	Faux plafond	/	/	Document consulté (Réf. 9335240/S1.1.2.R)	IVP025 / ref doc : 9335240/S1.1.2.R	NON
BAT 23 - BARIETY / RDC / PIECE 1003	Revêtement du mur	Colle de faïence	/	P013	Résultat d'analyse	/	NON
BAT 23 - BARIETY / RDC / PIECE 1003	Plafond	Faux plafond	/	/	Document consulté (Réf. 9335240/S1.1.2.R)	IVP025 / ref doc : 9335240/S1.1.2.R	NON
BAT 23 - BARIETY / RDC / PIECE 1004	Revêtement du mur	Colle de faïence	/	idem P013	Résultat d'analyse	/	NON
BAT 23 - BARIETY / RDC / PIECE 1004	Plafond	Faux plafond	/	/	Document consulté (Réf. 9335240/S1.1.2.R)	IVP025 / ref doc : 9335240/S1.1.2.R	NON
BAT 23 - BARIETY / RDC / PIECE 1005	Plafond	Faux plafond	/	/	Document consulté (Réf. 9335240/S1.1.2.R)	IVP025 / ref doc : 9335240/S1.1.2.R	NON
BAT 23 - BARIETY / RDC / PIECE 1006	Plafond	Faux plafond	/	/	Document consulté (Réf. 9335240/S1.1.2.R)	IVP025 / ref doc : 9335240/S1.1.2.R	NON
BAT 23 - BARIETY / RDC / PIECE 1007	Revêtement de cloison	Colle de faïence	/	idem P006	Résultat d'analyse	/	NON
BAT 23 - BARIETY / RDC / PIECE 1007	Plafond	Faux plafond	/	/	Document consulté (Réf. 9335240/S1.1.2.R)	IVP025 / ref doc : 9335240/S1.1.2.R	NON
BAT 23 - BARIETY / RDC / PIECE 1008	Plafond	Faux plafond	/	/	Document consulté (Réf. 9335240/S1.1.2.R)	IVP025 / ref doc : 9335240/S1.1.2.R	NON
BAT 23 - BARIETY / RDC / PIECE 1009	Revêtement de cloison	Colle de faïence	/	idem P006	Résultat d'analyse	/	NON
BAT 23 - BARIETY / RDC / PIECE 1009	Conduit	Conduit	fibre-ciment, Conduit gaine en plénum	/	Marquage matériau	IV3	OUI
BAT 23 - BARIETY / RDC / PIECE 1009	Plafond	Faux plafond	/	/	Document consulté (Réf. 9335240/S1.1.2.R)	IVP025 / ref doc : 9335240/S1.1.2.R	NON

Localisation	Ouvrage	Matériau ou produit	Description	N° Prél.	Critère de décision	Sondage / Observation	Présence d'amiante
BAT 23 - BARIETY / RDC / PIECE 1010	Conduit	Conduit	/	/	Marquage matériau	IV1 / Conduit en fibre-ciment encoffrer. Conduit présent du sous sol jusqu'aux combles	OUI
BAT 23 - BARIETY / RDC / PIECE 1010	Plafond	Faux plafond	/	/	Document consulté (Réf. 9335240/S1.1.2.R)	IVP025 / ref doc : 9335240/S1.1.2.R	NON
BAT 23 - BARIETY / RDC / PIECE 1011	Plafond	Faux plafond	/	/	Document consulté (Réf. 9335240/S1.1.2.R)	IVP025 / ref doc : 9335240/S1.1.2.R	NON
BAT 23 - BARIETY / RDC / PIECE 1012	Revêtement de cloison	Colle de faïence	/	idem P006	Résultat d'analyse	/	NON
BAT 23 - BARIETY / RDC / PIECE 1012	Plafond	Faux plafond	/	/	Document consulté (Réf. 9335240/S1.1.2.R)	IVP025 / ref doc : 9335240/S1.1.2.R	NON
BAT 23 - BARIETY / RDC / PIECE 1013	Revêtement en lé	Colle	/	/	Document consulté (Réf. 18569960/S3.1.7.R ETAGE 3)	IV2 / ref doc : 18569960/S3.1.7.R rapport de l'étage 3 Colle amianté du lé de sol de la cabine d'ascenseur	OUI
BAT 23 - BARIETY / RDC / PIECE 1014	Rebouchage	Enduit	/	/	Document consulté (Réf. 9335240/S1.1.2.R)	IVP027 / ref doc : 9335240/S1.1.2.R	NON
BAT 23 - BARIETY / RDC / PIECE 1014	Rebouchage	Enduit	/	/	Document consulté (Réf. 9335240/S1.1.2.R)	IVP026 / ref doc : 9335240/S1.1.2.R	NON
BAT 23 - BARIETY / RDC / PIECE 1014	Plafond	Faux plafond	/	/	Document consulté (Réf. 9335240/S1.1.2.R)	IVP025 / ref doc : 9335240/S1.1.2.R	NON
BAT 23 - BARIETY / RDC / PIECE 1015	Plafond	Faux plafond	/	/	Document consulté (Réf. 9335240/S1.1.2.R)	IVP025 / ref doc : 9335240/S1.1.2.R	NON
BAT 23 - BARIETY / RDC / PIECE 1016	Plafond	Faux plafond	/	/	Document consulté (Réf. 9335240/S1.1.2.R)	IVP025 / ref doc : 9335240/S1.1.2.R	NON
BAT 23 - BARIETY / RDC / PIECE 1017	Revêtement du mur	Colle de faïence	Colle de faïence marron 5x5	P016	Résultat d'analyse	/	NON
BAT 23 - BARIETY / RDC / PIECE 1017	Revêtement du mur	Colle de faïence	Colle de faïence marron 5x5	P017	Résultat d'analyse	/	NON
BAT 23 - BARIETY / RDC / PIECE 1017	Plafond	Faux plafond	/	/	Document consulté (Réf. 9335240/S1.1.2.R)	IVP025 / ref doc : 9335240/S1.1.2.R	NON
BAT 23 - BARIETY / RDC / PIECE 1018	Plafond	Faux plafond	/	/	Document consulté (Réf. 9335240/S1.1.2.R)	IVP025 / ref doc : 9335240/S1.1.2.R	NON
BAT 23 - BARIETY / RDC / PIECE 1021	Revêtement du mur	Peinture	Peinture + enduit sur mur	P001	Résultat d'analyse	/	NON
BAT 23 - BARIETY / RDC / PIECE 1021	Porte	Peinture	Peinture sur porte métallique	P002	Résultat d'analyse	/	NON
BAT 23 - BARIETY / RDC / PIECE 1021	Plafond	Faux plafond	/	/	Document consulté (Réf. 9335240/S1.1.2.R)	IVP025 / ref doc : 9335240/S1.1.2.R	NON
BAT 23 - BARIETY / RDC / PIECE 1023	Façade	Conduit	fibre-ciment	/	Marquage matériau	IV2	OUI

Localisation	Ouvrage	Matériau ou produit	Description	N° Prél.	Critère de décision	Sondage / Observation	Présence d'amiante
BAT 23 - BARIETY / RDC / PIECE 1023	Plafond	Faux plafond	/	/	Document consulté (Réf. 9335240/S1.1.2.R)	IVP025 / ref doc : 9335240/S1.1.2.R	NON
BAT 23 - BARIETY / RDC / PIECE 1024	Mur	Toile de verre	Toile de verre peint + plâtre sur mur ext	P012	Résultat d'analyse	/	NON
BAT 23 - BARIETY / RDC / PIECE 1024	Cloison	Bande de plaque de plâtre	/	P022	Résultat d'analyse	/	NON
BAT 23 - BARIETY / RDC / PIECE 1024	Plafond	Faux plafond	/	/	Document consulté (Réf. 9335240/S1.1.2.R)	IVP025 / ref doc : 9335240/S1.1.2.R	NON
BAT 23 - BARIETY / RDC / PIECE 1025	Façade	Conduit	fibre-ciment	/	Marquage matériau	IV2	OUI
BAT 23 - BARIETY / RDC / PIECE 1025	Conduit	Conduit	fibre-ciment, Conduit gaine en plénum	/	Marquage matériau	IV3	OUI
BAT 23 - BARIETY / RDC / PIECE 1025	Plafond	Faux plafond	/	/	Document consulté (Réf. 9335240/S1.1.2.R)	IVP025 / ref doc : 9335240/S1.1.2.R	NON
BAT 23 - BARIETY / RDC / PIECE 1026	Revêtement de sol	Colle de carrelage	/	/	Document consulté (Réf. 10644045/S1.1.2.re v1.R)	IVP045 / ref doc : 10644045/S1.1.2.rev1.R	NON
BAT 23 - BARIETY / RDC / PIECE 1026	Revêtement du mur	Colle de plinthe	/	/	Document consulté (Réf. 10644045/S1.1.2.re v1.R)	IVP047 / ref doc : 10644045/S1.1.2.rev1.R	NON
BAT 23 - BARIETY / RDC / PIECE 1026	Mur	Enduit	/	/	Document consulté (Réf. 10644045/S1.1.2.re v1.R)	IVP010 / ref doc : 10644045/S1.1.2.rev1.R	NON
BAT 23 - BARIETY / RDC / PIECE 1026	Mur	Enduit	/	/	Document consulté (Réf. 10644045/S1.1.2.re v1.R)	IVP051 / ref doc : 10644045/S1.1.2.rev1.R	NON
BAT 23 - BARIETY / RDC / PIECE 1026	Revêtement de sol	Lé plastique	/	/	Document consulté (Réf. 10644045/S1.1.2.re v1.R)	IVP044 / ref doc : 10644045/S1.1.2.rev1.R	NON
BAT 23 - BARIETY / RDC / PIECE 1026	Revêtement de sol	Colle de carrelage	/	/	Document consulté (Réf. 10644045/S1.1.2.re v1.R)	IVP046 / ref doc : 10644045/S1.1.2.rev1.R	NON
BAT 23 - BARIETY / RDC / PIECE 1026	Revêtement du mur	Colle de plinthe	/	/	Document consulté (Réf. 10644045/S1.1.2.re v1.R)	IVP048 / ref doc : 10644045/S1.1.2.rev1.R	NON
BAT 23 - BARIETY / RDC / PIECE 1026	Façade	Conduit	fibre-ciment	/	Marquage matériau	IV2	OUI
BAT 23 - BARIETY / RDC / PIECE 1026	Plafond	Faux plafond	/	/	Document consulté (Réf. 9335240/S1.1.2.R)	IVP025 / ref doc : 9335240/S1.1.2.R	NON
BAT 23 - BARIETY / RDC / PIECE 1027	Plinthe	Peinture	Peinture + plâtre sur plinthe	P014	Résultat d'analyse	/	NON
BAT 23 - BARIETY / RDC / PIECE 1027	Plinthe	Peinture	Peinture + plâtre sur plinthe bois	P015	Résultat d'analyse	/	NON

Localisation	Ouvrage	Matériau ou produit	Description	N° Prél.	Critère de décision	Sondage / Observation	Présence d'amiante
BAT 23 - BARIETY / RDC / PIECE 1027	Plafond	Enduit	/	/	Document consulté (Réf. 10644045/S1.1.2.re v1.R)	IVP009 / ref doc : 10644045/S1.1.2.rev1.R	NON
BAT 23 - BARIETY / RDC / PIECE 1027	Mur	Enduit	/	/	Document consulté (Réf. 10644045/S1.1.2.re v1.R)	IVP008 / ref doc : 10644045/S1.1.2.rev1.R	NON
BAT 23 - BARIETY / RDC / PIECE 1027	Plafond	Faux plafond	/	/	Document consulté (Réf. 9335240/S1.1.2.R)	IVP025 / ref doc : 9335240/S1.1.2.R	NON
BAT 23 - BARIETY / RDC / PIECE 1027	Revêtement de sol	Lé plastique	/	/	Document consulté (Réf. 10644045/S1.1.2.re v1.R)	IVP005 / ref doc : 10644045/S1.1.2.rev1.R	NON
BAT 23 - BARIETY / RDC / PIECE 1027	Revêtement de sol	Lé plastique	/	/	Document consulté (Réf. 10644045/S1.1.2.re v1.R)	IVP001 / ref doc : 10644045/S1.1.2.rev1.R	NON
BAT 23 - BARIETY / RDC / PIECE 1027	Revêtement de sol	Nez de marche	/	/	Document consulté (Réf. 10644045/S1.1.2.re v1.R)	IVP003 / ref doc : 10644045/S1.1.2.rev1.R	NON
BAT 23 - BARIETY / RDC / PIECE 1027	Equipement	Peinture	BALUSTRE	/	Document consulté (Réf. 10644045/S1.1.2.re v1.R)	IVP007 / ref doc : 10644045/S1.1.2.rev1.R	NON
BAT 23 - BARIETY / RDC / PIECE 1027	Revêtement du mur	Peinture	/	/	Document consulté (Réf. 10644045/S1.1.2.re v1.R)	IVP006 / ref doc : 10644045/S1.1.2.rev1.R	NON
BAT 23 - BARIETY / RDC / PIECE 1027	Revêtement de sol	Lé plastique	/	/	Document consulté (Réf. 10644045/S1.1.2.re v1.R)	IVP002 / ref doc : 10644045/S1.1.2.rev1.R	NON
BAT 23 - BARIETY / RDC / PIECE 1027	Revêtement de sol	Nez de marche	/	/	Document consulté (Réf. 10644045/S1.1.2.re v1.R)	IVP004 / ref doc : 10644045/S1.1.2.rev1.R	NON
BAT 23 - BARIETY / RDC / PIECE 1028	Plafond	Faux plafond	/	/	Document consulté (Réf. 9335240/S1.1.2.R)	IVP025 / ref doc : 9335240/S1.1.2.R	NON
BAT 23 - BARIETY / RDC / PIECE 1028	Mur	Revêtement	/	/	Document consulté (Réf. 9335240/S1.1.2.R)	IVP036 / ref doc : 9335240/S1.1.2.R	NON
BAT 23 - BARIETY / RDC / PIECE 1028	Mur	Revêtement	/	/	Document consulté (Réf. 9335240/S1.1.2.R)	IVP035 / ref doc : 9335240/S1.1.2.R	NON
BAT 23 - BARIETY / RDC / PIECE 1029	Façade	Conduit	fibres-ciment	/	Marquage matériau	IV2	OUI
BAT 23 - BARIETY / RDC / PIECE 1029	Plafond	Faux plafond	/	/	Document consulté (Réf. 9335240/S1.1.2.R)	IVP025 / ref doc : 9335240/S1.1.2.R	NON
BAT 23 - BARIETY / RDC / PIECE 1030	Evier	Plaque bitumineuse	/	P020	Résultat d'analyse	/	NON

Localisation	Ouvrage	Matériau ou produit	Description	N° Prél.	Critère de décision	Sondage / Observation	Présence d'amiante
BAT 23 - BARIETY / RDC / PIECE 1030	Revêtement de cloison	Colle de faïence	/	idem P006	Résultat d'analyse	/	NON
BAT 23 - BARIETY / RDC / PIECE 1030	Plafond	Faux plafond	/	/	Document consulté (Réf. 9335240/S1.1.2.R)	IVP025 / ref doc : 9335240/S1.1.2.R	NON
BAT 23 - BARIETY / RDC / PIECE 1031	Plafond	Faux plafond	/	/	Document consulté (Réf. 9335240/S1.1.2.R)	IVP025 / ref doc : 9335240/S1.1.2.R	NON
BAT 23 - BARIETY / RDC / PIECE 1032	Plafond	Faux plafond	/	/	Document consulté (Réf. 9335240/S1.1.2.R)	IVP025 / ref doc : 9335240/S1.1.2.R	NON
BAT 23 - BARIETY / RDC / PIECE 1033	Mur	Toile de verre	Toile de verre peint + plâtre sur mur ext	P021	Résultat d'analyse	/	NON
BAT 23 - BARIETY / RDC / PIECE 1033	Plafond	Faux plafond	/	/	Document consulté (Réf. 9335240/S1.1.2.R)	IVP025 / ref doc : 9335240/S1.1.2.R	NON
BAT 23 - BARIETY / RDC / PIECE 1034	Mur	Enduit	/	/	Document consulté (Réf. 9335240/S1.1.2.R)	IVP023 / ref doc : 9335240/S1.1.2.R	NON
BAT 23 - BARIETY / RDC / PIECE 1034	Mur	Enduit	/	/	Document consulté (Réf. 9335240/S1.1.2.R)	IVP024 / ref doc : 9335240/S1.1.2.R	NON
BAT 23 - BARIETY / RDC / PIECE 1034	Plafond	Faux plafond	/	/	Document consulté (Réf. 9335240/S1.1.2.R)	IVP025 / ref doc : 9335240/S1.1.2.R	NON
BAT 23 - BARIETY / RDC / PIECE 1035	Plafond	Faux plafond	/	/	Document consulté (Réf. 9335240/S1.1.2.R)	IVP025 / ref doc : 9335240/S1.1.2.R	NON
BAT 23 - BARIETY / RDC / PIECE 1037	Revêtement de cloison	Colle de faïence	/	P008	Résultat d'analyse	/	NON
BAT 23 - BARIETY / RDC / PIECE 1037	Revêtement du mur	Peinture	Peinture + plâtre sur mur ext	P009	Résultat d'analyse	/	NON
BAT 23 - BARIETY / RDC / PIECE 1037	Plinthe	Peinture	Peinture + plâtre sur plinthe	idem P014	Résultat d'analyse	/	NON
BAT 23 - BARIETY / RDC / PIECE 1037	Plafond	Faux plafond	/	/	Document consulté (Réf. 9335240/S1.1.2.R)	IVP025 / ref doc : 9335240/S1.1.2.R	NON
BAT 23 - BARIETY / RDC / PIECE 1038	Revêtement de plafond	Peinture	Peinture + plâtre sur plafond	P003	Résultat d'analyse	/	NON
BAT 23 - BARIETY / RDC / PIECE 1038	Poutre	Enduit	Peinture + enduit sur poutre métallique en plafond	P004	Résultat d'analyse	/	NON
BAT 23 - BARIETY / RDC / PIECE 1038	Revêtement du mur	Colle de faïence	/	P007	Résultat d'analyse	/	NON
BAT 23 - BARIETY / RDC / PIECE 1038	Plafond	Faux plafond	/	/	Document consulté (Réf. 9335240/S1.1.2.R)	IVP025 / ref doc : 9335240/S1.1.2.R	NON
BAT 23 - BARIETY / RDC / PIECE 1039	Revêtement de cloison	Peinture	Peinture + enduit plâtre sur cloison brique	P005	Résultat d'analyse	/	NON
BAT 23 - BARIETY / RDC / PIECE 1039	Revêtement de cloison	Colle de faïence	/	P006	Résultat d'analyse	/	NON
BAT 23 - BARIETY / RDC / PIECE 1039	Revêtement de sol	Lé plastique	Lé de sol + colle + ragréage + colle de carrelage	P010	Résultat d'analyse	/	NON
BAT 23 - BARIETY / RDC / PIECE 1039	Plafond	Faux plafond	/	/	Document consulté (Réf. 9335240/S1.1.2.R)	IVP025 / ref doc : 9335240/S1.1.2.R	NON

Localisation	Ouvrage	Matériau ou produit	Description	N° Prél.	Critère de décision	Sondage / Observation	Présence d'amiante
					9335240/S1.1.2.R)		
BAT 23 - BARIETY / RDC / PIECE 1040	Plafond	Faux plafond	/	/	Document consulté (Réf. 9335240/S1.1.2.R)	IVP025 / ref doc : 9335240/S1.1.2.R	NON
BAT 23 - BARIETY / RDC / PIECE 1041	Plafond	Faux plafond	/	/	Document consulté (Réf. 9335240/S1.1.2.R)	IVP025 / ref doc : 9335240/S1.1.2.R	NON
BAT 23 - BARIETY / RDC / PIECE 1042	Plafond	Faux plafond	/	/	Document consulté (Réf. 9335240/S1.1.2.R)	IVP025 / ref doc : 9335240/S1.1.2.R	NON
BAT 23 - BARIETY / RDC / EXTERIEUR	Poteau	Peinture	Peinture sur poteau métallique	P019	Résultat d'analyse	/	NON
BAT 23 - BARIETY / RDC / EXTERIEUR	Façade	Enduit	/	/	Document consulté (Réf. 10668655/S1.1.2.R)	IVP001 / ref doc : 10668655/S1.1.2.R	NON
BAT 23 - BARIETY / RDC / EXTERIEUR	Façade	Enduit	/	/	Document consulté (Réf. 10644045/S1.1.2.re v1.R)	IVP049 / ref doc : 10644045/S1.1.2.rev1.R	NON
BAT 23 - BARIETY / RDC / EXTERIEUR	Façade	Enduit	/	/	Document consulté (Réf. 10668655/S1.1.2.R)	IVP003 / ref doc : 10668655/S1.1.2.R	NON
BAT 23 - BARIETY / RDC / EXTERIEUR	Façade	Enduit	/	/	Document consulté (Réf. 10668655/S1.1.2.R)	IVP002 / ref doc : 10668655/S1.1.2.R	NON
BAT 23 - BARIETY / RDC / EXTERIEUR	Façade	Enduit	/	/	Document consulté (Réf. 10644045/S1.1.2.re v1.R)	IVP050 / ref doc : 10644045/S1.1.2.rev1.R	NON
BAT 23 - BARIETY / RDC / EXTERIEUR	Façade	Enduit	/	/	Document consulté (Réf. 10668655/S1.1.2.R)	IVP004 / ref doc : 10668655/S1.1.2.R	NON

6.2. Tableau estimatif des quantités d'amiante

N° MPCA	Ouvrage	Produit/matériau	Quantité estimée
1	Conduit	Conduit	Surface : 1 m2
2	Revêtement en lé	Colle	Surface : 4,13 m2
3	Façade	Conduit	Unite : 1
4	Conduit	Conduit	Unite : 2
5	Façade	Conduit	Unite : 5

7. ANNEXES

7.1. Parties d'immeuble bâti visitées

La liste ci-dessous présente les parties d'immeuble inspectées dans le cadre de la mission confiée à BUREAU VERITAS. Il appartient au donneur d'ordre ou à son représentant, seule personne à même d'avoir une parfaite connaissance des lieux, de signifier à BUREAU VERITAS toute omission, erreur ou incohérence éventuelle dans l'identification des locaux ou zones figurant à un titre ou à un autre dans le présent rapport.

Localisation	Commentaires
BAT 23 - BARIETY / RDC / PIECE 1000	/
BAT 23 - BARIETY / RDC / PIECE 1001	/
BAT 23 - BARIETY / RDC / PIECE 1002	/
BAT 23 - BARIETY / RDC / PIECE 1003	/
BAT 23 - BARIETY / RDC / PIECE 1004	/
BAT 23 - BARIETY / RDC / PIECE 1005	/
BAT 23 - BARIETY / RDC / PIECE 1006	/
BAT 23 - BARIETY / RDC / PIECE 1007	/
BAT 23 - BARIETY / RDC / PIECE 1008	/
BAT 23 - BARIETY / RDC / PIECE 1009	/
BAT 23 - BARIETY / RDC / PIECE 1010	/
BAT 23 - BARIETY / RDC / PIECE 1011	/
BAT 23 - BARIETY / RDC / PIECE 1012	/
BAT 23 - BARIETY / RDC / PIECE 1013	ASCENSEUR
BAT 23 - BARIETY / RDC / PIECE 1014	/
BAT 23 - BARIETY / RDC / PIECE 1015	/
BAT 23 - BARIETY / RDC / PIECE 1016	/
BAT 23 - BARIETY / RDC / PIECE 1017	/
BAT 23 - BARIETY / RDC / PIECE 1018	/
BAT 23 - BARIETY / RDC / PIECE 1019	/
BAT 23 - BARIETY / RDC / PIECE 1020	/
BAT 23 - BARIETY / RDC / PIECE 1021	/
BAT 23 - BARIETY / RDC / PIECE 1022	/
BAT 23 - BARIETY / RDC / PIECE 1023	/
BAT 23 - BARIETY / RDC / PIECE 1024	/
BAT 23 - BARIETY / RDC / PIECE 1025	/
BAT 23 - BARIETY / RDC / PIECE 1026	/
BAT 23 - BARIETY / RDC / PIECE 1027	/
BAT 23 - BARIETY / RDC / PIECE 1028	/
BAT 23 - BARIETY / RDC / PIECE 1029	/

Localisation	Commentaires
BAT 23 - BARIETY / RDC / PIECE 1030	/
BAT 23 - BARIETY / RDC / PIECE 1031	/
BAT 23 - BARIETY / RDC / PIECE 1032	/
BAT 23 - BARIETY / RDC / PIECE 1033	/
BAT 23 - BARIETY / RDC / PIECE 1034	/
BAT 23 - BARIETY / RDC / PIECE 1035	/
BAT 23 - BARIETY / RDC / PIECE 1036	/
BAT 23 - BARIETY / RDC / PIECE 1037	/
BAT 23 - BARIETY / RDC / PIECE 1038	/
BAT 23 - BARIETY / RDC / PIECE 1039	/
BAT 23 - BARIETY / RDC / PIECE 1040	/
BAT 23 - BARIETY / RDC / PIECE 1041	/
BAT 23 - BARIETY / RDC / PIECE 1042	/
BAT 23 - BARIETY / RDC / PIECE 1043	/
BAT 23 - BARIETY / RDC / PIECE 1044	/
BAT 23 - BARIETY / RDC / PIECE 1045	/
BAT 23 - BARIETY / RDC / PIECE 1046	/
BAT 23 - BARIETY / RDC / EXTERIEUR	/

7.2. Descriptif des parties d'immeuble visitées

Localisation	Plancher	Mur	Plafond	Conduit
BAT 23 - BARIETY / RDC / PIECE 1000	LE DE SOL	PEINTURE	PEINTURE	
BAT 23 - BARIETY / RDC / PIECE 1001	LE DE SOL	TAPISSERIE	FAUX PLAFOND	
BAT 23 - BARIETY / RDC / PIECE 1002	LE DE SOL	PEINTURE	FAUX PLAFOND	
BAT 23 - BARIETY / RDC / PIECE 1003	LE DE SOL	PEINTURE / FAIENCE	FAUX PLAFOND	
BAT 23 - BARIETY / RDC / PIECE 1004	LE DE SOL	PEINTURE / FAIENCE	FAUX PLAFOND	
BAT 23 - BARIETY / RDC / PIECE 1005	LE DE SOL	PEINTURE	FAUX PLAFOND	
BAT 23 - BARIETY / RDC / PIECE 1006	LE DE SOL	TOILE DE VERRE PEINT	FAUX PLAFOND	
BAT 23 - BARIETY / RDC / PIECE 1007	LE DE SOL	TOILE DE VERRE PEINT	FAUX PLAFOND	
BAT 23 - BARIETY / RDC / PIECE 1008	LE DE SOL	TOILE DE VERRE PEINT	FAUX PLAFOND	
BAT 23 - BARIETY / RDC / PIECE 1009	LE DE SOL	TOILE DE VERRE PEINT	FAUX PLAFOND	
BAT 23 - BARIETY / RDC / PIECE 1010	LE DE SOL	TOILE DE VERRE PEINT	FAUX PLAFOND	
BAT 23 - BARIETY / RDC / PIECE 1011	LE DE SOL	TOILE DE VERRE PEINT	FAUX PLAFOND	
BAT 23 - BARIETY / RDC / PIECE 1012	LE DE SOL	TOILE DE VERRE PEINT	FAUX PLAFOND	
BAT 23 - BARIETY / RDC / PIECE 1013	LE DE SOL	TOILE DE VERRE PEINT	FAUX PLAFOND	

Localisation	Plancher	Mur	Plafond	Conduit
BAT 23 - BARIETY / RDC / PIECE 1014	LE DE SOL	TOILE DE VERRE PEINT	FAUX PLAFOND	
BAT 23 - BARIETY / RDC / PIECE 1015	LE DE SOL	TOILE DE VERRE PEINT	FAUX PLAFOND	
BAT 23 - BARIETY / RDC / PIECE 1016	LE DE SOL	TAPISSERIE	FAUX PLAFOND	
BAT 23 - BARIETY / RDC / PIECE 1017	LE DE SOL	PEINTURE / FAIENCE	FAUX PLAFOND	
BAT 23 - BARIETY / RDC / PIECE 1018	LE DE SOL	TOILE DE VERRE PEINT	FAUX PLAFOND	
BAT 23 - BARIETY / RDC / PIECE 1019	LE DE SOL	TOILE DE VERRE PEINT	FAUX PLAFOND	
BAT 23 - BARIETY / RDC / PIECE 1020	LE DE SOL	TOILE DE VERRE PEINT	FAUX PLAFOND	
BAT 23 - BARIETY / RDC / PIECE 1021	BETON	ENDUIT PEINT	ARDOISES	
BAT 23 - BARIETY / RDC / PIECE 1022	LE DE SOL	TOILE DE VERRE PEINT	FAUX PLAFOND	
BAT 23 - BARIETY / RDC / PIECE 1023	LE DE SOL	TOILE DE VERRE PEINT	FAUX PLAFOND	
BAT 23 - BARIETY / RDC / PIECE 1024	LE DE SOL	TOILE DE VERRE PEINT	FAUX PLAFOND	
BAT 23 - BARIETY / RDC / PIECE 1025	LE DE SOL	TAPISSERIE	FAUX PLAFOND	
BAT 23 - BARIETY / RDC / PIECE 1026	LE DE SOL	TOILE DE VERRE PEINT	FAUX PLAFOND	
BAT 23 - BARIETY / RDC / PIECE 1027	LE DE SOL	TAPISSERIE	FAUX PLAFOND	
BAT 23 - BARIETY / RDC / PIECE 1028	LE DE SOL	TOILE DE VERRE PEINT	FAUX PLAFOND	
BAT 23 - BARIETY / RDC / PIECE 1029	LE DE SOL	TOILE DE VERRE PEINT	FAUX PLAFOND	
BAT 23 - BARIETY / RDC / PIECE 1030	LE DE SOL	PEINTURE	FAUX PLAFOND	
BAT 23 - BARIETY / RDC / PIECE 1031	LE DE SOL	PEINTURE	FAUX PLAFOND	
BAT 23 - BARIETY / RDC / PIECE 1032	LE DE SOL	TOILE DE VERRE PEINT	FAUX PLAFOND	
BAT 23 - BARIETY / RDC / PIECE 1033	LE DE SOL	TOILE DE VERRE PEINT	FAUX PLAFOND	
BAT 23 - BARIETY / RDC / PIECE 1034	LE DE SOL	TAPISSERIE	FAUX PLAFOND	
BAT 23 - BARIETY / RDC / PIECE 1035	LE DE SOL	TAPISSERIE	FAUX PLAFOND	
BAT 23 - BARIETY / RDC / PIECE 1036	LE DE SOL	TOILE DE VERRE PEINT	FAUX PLAFOND	
BAT 23 - BARIETY / RDC / PIECE 1037	LE DE SOL	TOILE DE VERRE PEINT	FAUX PLAFOND	
BAT 23 - BARIETY / RDC / PIECE 1038	LE DE SOL	TOILE DE VERRE PEINT	FAUX PLAFOND	
BAT 23 - BARIETY / RDC / PIECE 1039	LE DE SOL	PEINTURE / FAIENCE	FAUX PLAFOND	
BAT 23 - BARIETY / RDC / PIECE 1040	LE DE SOL	TOILE DE VERRE PEINT	FAUX PLAFOND	
BAT 23 - BARIETY / RDC / PIECE 1041	LE DE SOL	TOILE DE VERRE PEINT	FAUX PLAFOND	

Localisation	Plancher	Mur	Plafond	Conduit
BAT 23 - BARIETY / RDC / PIECE 1042	LE DE SOL	TAPISSERIE	FAUX PLAFOND	
BAT 23 - BARIETY / RDC / PIECE 1043	LE DE SOL	TOILE DE VERRE PEINT	FAUX PLAFOND	
BAT 23 - BARIETY / RDC / PIECE 1044	LE DE SOL	TOILE DE VERRE PEINT	FAUX PLAFOND	
BAT 23 - BARIETY / RDC / PIECE 1045	LE DE SOL	TOILE DE VERRE PEINT	FAUX PLAFOND	
BAT 23 - BARIETY / RDC / PIECE 1046	LE DE SOL	TOILE DE VERRE PEINT	FAUX PLAFOND	

7.3. Photos



Prélèvement - P001 : BAT 23 - BARIETY / RDC / PIECE 1021
- Peinture- (Absence d'amiante)



Prélèvement - P002 : BAT 23 - BARIETY / RDC / PIECE 1021
- Peinture- (Absence d'amiante)



Prélèvement - P003 : BAT 23 - BARIETY / RDC / PIECE 1038
- Peinture- (Absence d'amiante)



Prélèvement - P004 : BAT 23 - BARIETY / RDC / PIECE 1038
- Enduit- (Absence d'amiante)



Prélèvement - P005 : BAT 23 - BARIETY / RDC / PIECE 1039
- Peinture- (Absence d'amiante)



Prélèvement - P006 : BAT 23 - BARIETY / RDC / PIECE 1039
- Colle de faïence- (Absence d'amiante)



Prélèvement - P007 : BAT 23 - BARIETY / RDC / PIECE 1038
- Colle de faïence- (Absence d'amiante)



Prélèvement - P008 : BAT 23 - BARIETY / RDC / PIECE 1037
- Colle de faïence- (Absence d'amiante)



Prélèvement - P009 : BAT 23 - BARIETY / RDC / PIECE 1037
- Peinture- (Absence d'amiante)



Prélèvement - P010 : BAT 23 - BARIETY / RDC / PIECE 1039
- Lé plastique- (Absence d'amiante)



Prélèvement - P012 : BAT 23 - BARIETY / RDC / PIECE 1024
- Toile de verre- (Absence d'amiante)



Prélèvement - P013 : BAT 23 - BARIETY / RDC / PIECE 1003
- Colle de faïence- (Absence d'amiante)



Prélèvement - P014 : BAT 23 - BARIETY / RDC / PIECE 1027
- Peinture- (Absence d'amiante)



Prélèvement - P015 : BAT 23 - BARIETY / RDC / PIECE 1027
- Peinture- (Absence d'amiante)

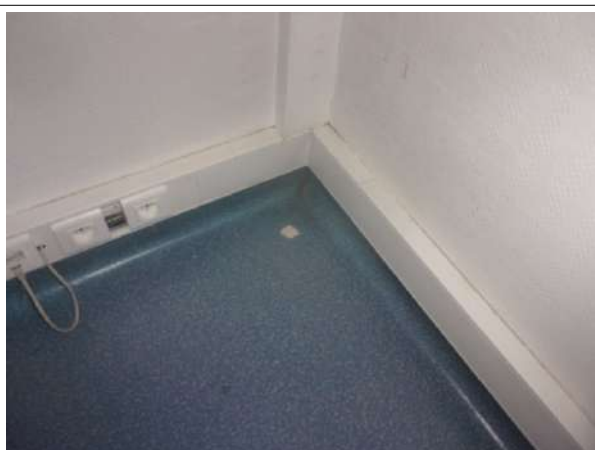

Prélèvement - P018 : BAT 23 - BARIETY / RDC / PIECE 1001
- Lé plastique- (Absence d'amiante)



Prélèvement - P019 : BAT 23 - BARIETY / RDC / EXTERIEUR
- Peinture- (Absence d'amiante)



Prélèvement - P020 : BAT 23 - BARIETY / RDC / PIECE 1030
- Plaque bitumineuse- (Absence d'amiante)



Prélèvement - P021 : BAT 23 - BARIETY / RDC / PIECE 1033
- Toile de verre- (Absence d'amiante)



Prélèvement - P022 : BAT 23 - BARIETY / RDC / PIECE 1024
- Bande de plaque de plâtre- (Absence d'amiante)

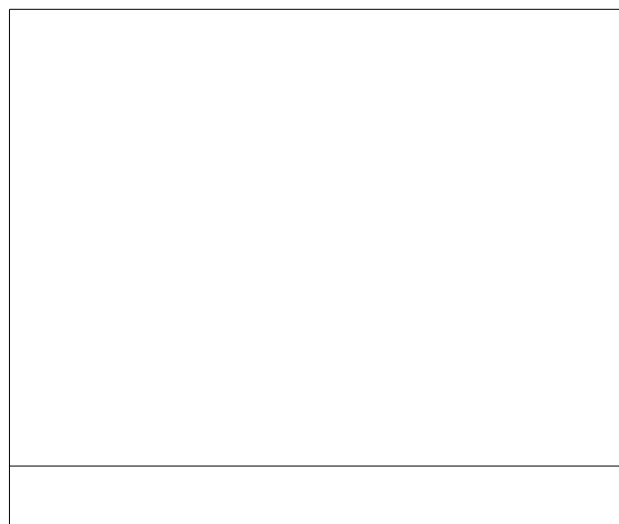

7.4. Attestation d'assurance

ATTESTATION D'ASSURANCE

Nous, soussignés **MSIG Insurance Europe AG**, Succursale en France, sis 65 Rue de la Victoire – 75009 PARIS – certifions par la présente que la Société :

BUREAU VERITAS SERVICES France SAS
4 Place des Salons
92400 Courbevoie

a souscrit auprès de notre Compagnie, pour le compte de sa filiale :

Bureau Veritas Exploitation SAS
4 Place des Salons
92400 Courbevoie

un contrat d'assurance de **RESPONSABILITE CIVILE** portant le numéro P210.16.0414.

Ce contrat a pour objet de garantir les conséquences pécuniaires de la **RESPONSABILITE CIVILE** pouvant incomber à l'Assuré en raison des dommages corporels, matériels et immatériels causés aux tiers dans le cadre de ses activités de diagnostic immobilier et notamment :

- 1) **Diagnostic amiante**
 - Repérage amiante avant travaux et démolition,
 - Assistance technique pour travaux de traitement de l'amiante,
 - Repérage amiante pour constitution de DAPP et de DTA,
 - Réalisation ou mise à jour de DAPP,
 - Repérage amiante avant/après travaux ou démolition,
 - Réalisation ou mise à jour du dossier amiante,
 - Examen visuel après travaux de retrait et d'encapsulation,
 - Mesures de la concentration des fibres d'amiante dans l'air des immeubles bâtis,
 - Prélèvement et analyse d'eau afin de rechercher la présence d'amiante en suspension,
 - Analyse d'échantillons prélevés par l'Assuré,
 - Mesures d'exposition à l'amiante des travailleurs à leurs postes de travail,
 - Vérification périodique de l'état de conservation des matériaux contenant de l'amiante dans les bâtiments,
 - Repérage amiante avant-vente,
 - Repérage amiante avant travaux y compris de démolition sur installations, structures ou équipement concourant à la réalisation ou la mise en œuvre d'une activité.
- Cette activité comprend également la reprise provisoire d'étanchéité en toiture.
- Diagnostic portant sur la gestion des Produits, Matériaux et des Déchets (PMD) issus de la démolition ou rénovation significative de bâtiment (Décret n° 2021-822 du 25 juin 2021), y compris le recyclage des matériaux : concernant cette dernière mission il est précisé que les garanties s'appliquent y compris lorsque la mission porte sur des démolitions ne comportant pas de déchets amiantés.

- 2) **Autres diagnostics**
 - Diagnostic radon bâtiments,
 - Diagnostic monoxyde de carbone,
 - Diagnostic accessibilité des handicapés ERP Existants,
 - Diagnostic accessibilité des handicapés des voiries,
 - Diagnostic de l'état de l'installation intérieure d'électricité / de gaz,
 - Diagnostic de l'état des risques naturels et technologiques (ERNNT),
 - Diagnostic de Performances Énergétiques –DPE–,
 - Location
 - Cession immobilière

MSIG Insurance Europe AG
Succursale en France
65 Rue de la Victoire
75009 Paris
Tel : +33(0)1 46 87 42 42
Fax : +33(0)1 46 87 12 34

RCS Paris 78143882, APE 6512 Z
Siège social : An den Dominikanern 11-27
50668 Cologne
Allemagne

MSIG
Europe

- ERP
- Neuf
- Mise à jour du DPE,
- Diagnostic des installations d'assainissement non collectif (ANC),
- Etat relatif à la présence de termites dans le bâtiment et diagnostic mûrle (DDT),
- Etat parasitaire et diagnostic mûrle (hors DDT),
- Diagnostic Plomb avant / après travaux,
- Constat des risques d'exposition au Plomb (CREP) :
 - En cas de location / vente
 - Dans les parties communes
- Risque d'invasion ou de plomb dans les peintures,
- Prélèvement et analyse de poussière et de revêtement afin de rechercher la présence de plomb,
- Etat des lieux,
- Métrages Loi Corcoz / Loi Boudin,
- Millèmes de copropriété,
- Prêts conventionnés (normes d'habitabilité),
- Sécurité piscine,
- Diagnostic technique Loi SRU,
- Diagnostic de la qualité de l'air intérieur dans les locaux d'habitation ou recevant du public.

- 3) **Analyses et/ou prélèvements d'échantillons.**
- 4) **Conseil en performance énergétique.**
- 5) **Toutes missions connexes d'assistance technique et/ou de conseil.**
- 6) **Toutes missions d'assistance à la maîtrise d'ouvrage.**
- 7) **Toutes missions de maîtrise d'œuvre de désamiantage.**
- 8) **Concernant l'utilisation des appareils à plomb contenant des sources ionisantes l'Assureur note et précise que les garanties du contrat s'entendent y compris du fait de la détention l'usage et le transport de ces matériels, pour tous dommages causés aux tiers.**
- 9) **Laboratoire Il est en outre précisé que pour les activités de laboratoire d'analyse d'échantillons (y compris les échantillons d'amiante) et de prélèvements d'air relatif aux activités garanties, les garanties sont acquises notamment lors :**
 - De missions d'analyse d'échantillons de matériaux prélevés et identifiés par le client sous la responsabilité de BV que ces matériaux soient incorporés aux équipements du bâtiment ou aux équipements et process.
 - Des missions de prélèvement sur les instructions du client et d'analyse de matériaux identiques à ceux ci-dessus.

La présente attestation valable du 01/01/2024 à zéro heure au 31/12/2024 à minuit, est délivrée, sous réserve du paiement de la prime d'assurance, pour servir et valoir ce que de droit et ne peut engager la Compagnie au-delà des clauses, termes et conditions du contrat auxquels elle se réfère.

Paris, le 5 janvier 2024

MSIG Insurance Europe AG
Succursale en France
65 Rue de la Victoire
75009 Paris
Tel : +33(0)1 46 87 42 42
Fax : +33(0)1 46 87 12 34

MSIG Insurance Europe AG
Succursale en France
65 Rue de la Victoire
75009 Paris
Tel : +33(0)1 46 87 42 42
Fax : +33(0)1 46 87 12 34

RCS Paris 78143882, APE 6512 Z
Siège social : An den Dominikanern 11-27
50668 Cologne
Allemagne

7.5. Certificat de compétence

7.6. Rapports d'essais de laboratoire

BUREAU VERITAS EXPLOITATION SAS

Madame Amandine AUGEREAU

2 Rue Olivier de Serres

BP 97134

49071 BEAUCOUZE

Notre référence : AR-23-NS-027455-01

Numéro de dossier : 23W013557**Référence de dossier : 1510797435/18569960/S3/1/1_18569960/3/2**

Madame, Monsieur,

Veuillez trouver ci-joint le rapport d'analyse relatif à l'échantillon suivant :

- N° 23W013557-001 - Référence BV3KP9991 Réf. prél : P001 BAT 23 - BARIETY / R+2/ PIECE/ 3031/Revêtement du mur - Colle de faïence, prélevé par vos soins, et analysé par Eurofins Eichrom Amiante SAS

- N° 23W013557-002 - Référence BV3KP9992 Réf. prél : P002 BAT 23 - BARIETY / R+2/ PIECE/ 3031/Revêtement du mur - Colle de faïence, prélevé par vos soins, et analysé par Eurofins Eichrom Amiante SAS

- N° 23W013557-003 - Référence BV3KP9993 Réf. prél : P003 BAT 23 - BARIETY / R+2/ PIECE/ 3031/Plinthe - Peinture - (Peinture sur plinthe bois), prélevé par vos soins, et analysé par Eurofins Eichrom Amiante SAS

- N° 23W013557-004 - Référence BV3KP9994 Réf. prél : P004 BAT 23 - BARIETY / R+2/ PIECE/ 3031/Plinthe - Peinture - (Peinture sur plinthe carrelage 2x2), prélevé par vos soins, et analysé par Eurofins Eichrom Amiante SAS

- N° 23W013557-005 - Référence BV3KP9995 Réf. prél : P005 BAT 23 - BARIETY / R+2/ PIECE/ 3031/Revêtement du mur - Colle de plinthe - (Colle de plinthe 2x2), prélevé par vos soins, et analysé par Eurofins Eichrom Amiante SAS

- N° 23W013557-006 - Référence BV3KP9996 Réf. prél : P006 BAT 23 - BARIETY / R+2/ PIECE/ 3031/Revêtement du mur - Colle de plinthe - (Colle de plinthe 2x2), prélevé par vos soins, et analysé par Eurofins Eichrom Amiante SAS

- N° 23W013557-007 - Référence BV3KP9997 Réf. prél : P007 BAT 23 - BARIETY / R+2/ PIECE/ 3006/Revêtement du mur - Colle de faïence - (Colle de faïence blanche 5x5), prélevé par vos soins, et analysé par Eurofins Eichrom Amiante SAS

- N° 23W013557-008 - Référence BV3KP9998 Réf. prél : P008 BAT 23 - BARIETY / R+2/ PIECE/ 3007/Revêtement du mur - Colle de plinthe, prélevé par vos soins, et analysé par Eurofins Eichrom Amiante SAS

- N° 23W013557-009 - Référence BV3KP9999 Réf. prél : P009 BAT 23 - BARIETY / R+2/ PIECE/ 3007/Revêtement de cloison - Colle de plinthe, prélevé par vos soins, et analysé par Eurofins Eichrom Amiante SAS

- N° 23W013557-010 - Référence BV3KQ0000 Réf. prél : P010 BAT 23 - BARIETY / R+2/ PIECE/ 3001/Revêtement du mur - Colle de faïence, prélevé par vos soins, et analysé par Eurofins Eichrom Amiante SAS

- N° 23W013557-011 - Référence BV3KQ0001 Réf. prél : P011 BAT 23 - BARIETY / R+2/ PIECE/ 3001/Revêtement du mur - Colle de plinthe, prélevé par vos soins, et analysé par Eurofins Eichrom Amiante SAS

- N° 23W013557-012 - Référence BV3KQ0002 Réf. prél : P012 BAT 23 - BARIETY / R+2/ PIECE/ 3001/Menuiserie - Joint, prélevé par vos soins, et analysé par Eurofins Eichrom Amiante SAS

- N° 23W013557-013 - Référence BV3KQ0003 Réf. prél : P013 BAT 23 - BARIETY / R+2/ PIECE/ 3001/Menuiserie - Joint, prélevé par vos soins, et analysé par Eurofins Eichrom Amiante SAS

- N° 23W013557-014 - Référence BV3KQ0004 Réf. prél : P014 BAT 23 - BARIETY / R+2/ PIECE/ 3012/Plinthe - Peinture - (Peinture enduit sur plinthe bois), prélevé par vos soins, et analysé par Eurofins Eichrom Amiante SAS

- N° 23W013557-015 - Référence BV3KQ0005 Réf. prél : P015 BAT 23 - BARIETY / R+2/ PIECE/ 3026/Revêtement du mur - Colle de plinthe - (Colle de plinthe carrelage 2x2), prélevé par vos soins, et analysé par Eurofins Eichrom Amiante SAS

- N° 23W013557-016 - Référence BV3KQ0006 Réf. prél : P016 BAT 23 - BARIETY / R+2/ PIECE/ 3025/Revêtement de sol - (Lé de sol x2 + colle + ragréage), prélevé par vos soins, et analysé par Eurofins Eichrom Amiante SAS

- N° 23W013557-017 - Référence BV3KQ0007 Réf. prél : P017 BAT 23 - BARIETY / R+2/ PIECE / 3025/Revêtement du mur - Colle de faïence, prélevé par vos soins, et analysé par Eurofins Eichrom Amiante SAS

- N° 23W013557-018 - Référence BV3KQ0008 Réf. prél : P018 BAT 23 - BARIETY / R+2/ PIECE / 3036/Revêtement de sol - Colle de carrelage - (Colle de carrelage 5x5), prélevé par vos soins, et analysé par Eurofins Eichrom Amiante SAS

- N° 23W013557-019 - Référence BV3KQ0009 Réf. prél : P019 BAT 23 - BARIETY / R+2/ PIECE / 3036/Revêtement de sol - Colle de carrelage, prélevé par vos soins, et analysé par Eurofins Eichrom Amiante SAS

- N° 23W013557-020 - Référence BV3KQ0010 Réf. prél : P020 BAT 23 - BARIETY / R+2/ PIECE / 3034/Revêtement de sol - (Lé de sol + colle + ragréage sur carrelage), prélevé par vos soins, et analysé par Eurofins Eichrom Amiante SAS

- N° 23W013557-021 - Référence BV3KQ0011 Réf. prél : P001 BAT 23 BARIETY / R+3/ PIECE / 4002/Revêtement de plafond - Peinture - (Peinture sur doublage bois), prélevé par vos soins, et analysé par Eurofins Eichrom Amiante SAS

- N° 23W013557-022 - Référence BV3KQ0012 Réf. prél : P002 BAT 23 BARIETY / R+3/ PIECE / 4002/Menuiserie extérieure - Peinture - (Peinture sur gardes corps fenêtre), prélevé par vos soins, et analysé par Eurofins Eichrom Amiante SAS

- N° 23W013557-023 - Référence BV3KQ0013 Réf. prél : P003 BAT 23 BARIETY / R+3/ PIECE / 4002/Charpente - Peinture - (Peinture sur charpente bois), prélevé par vos soins, et analysé par Eurofins Eichrom Amiante SAS

- N° 23W013557-024 - Référence BV3KQ0014 Réf. prél : P004 BAT 23 BARIETY / R+3/ PIECE / 4002/Charpente - Peinture - (Peinture sur charpente métallique), prélevé par vos soins, et analysé par Eurofins Eichrom Amiante SAS

- N° 23W013557-025 - Référence BV3KQ0015 Réf. prél : P005 BAT 23 BARIETY / R+3/ PIECE / 4002/Mur - Enduit - (Enduit plâtre sur doublage brique), prélevé par vos soins, et analysé par Eurofins Eichrom Amiante SAS

- N° 23W013557-026 - Référence BV3KQ0016 Réf. prél : P006 BAT 23 BARIETY / R+3/ PIECE / 4005/Mur - Enduit - (Enduit plâtre sur mur), prélevé par vos soins, et analysé par Eurofins Eichrom Amiante SAS

- N° 23W013557-027 - Référence BV3KQ0017 Réf. prél : P007 BAT 23 BARIETY / R+3/ PIECE / 4012/Cloison - Bande de plaque de plâtre, prélevé par vos soins, et analysé par Eurofins Eichrom Amiante SAS

- N° 23W013557-028 - Référence BV3KQ0018 Réf. prél : P008 BAT 23 BARIETY / R+3/ PIECE / 4012/Cloison - Bande de plaque de plâtre - (Bande de placo + enduit peint), prélevé par vos soins, et analysé par Eurofins Eichrom Amiante SAS

- N° 23W013557-029 - Référence BV3KQ0019 Réf. prél : P009 BAT 23 BARIETY / R+4/ MACHINERIE / ASC/Plafond - Peinture - (Peinture + enduit plâtre plafond), prélevé par vos soins, et analysé par Eurofins Eichrom Amiante SAS

- N° 23W013557-030 - Référence BV3KQ0020 Réf. prél : P010 BAT 23 BARIETY / R+4/ MACHINERIE / ASC/Revêtement du mur - Peinture - (Peinture + enduit plâtre mur), prélevé par vos soins, et analysé par Eurofins Eichrom Amiante SAS

- N° 23W013557-031 - Référence BV3KQ0021 Réf. prél : P011 BAT 23 BARIETY / R+3/ PIECE / 4009/Revêtement de sol, prélevé par vos soins, et analysé par Eurofins Eichrom Amiante SAS

- N° 23W013557-032 - Référence BV3KQ0022 Réf. prél : P012 BAT 23 BARIETY / R+3/ PIECE / 4009/Revêtement de sol, prélevé par vos soins, et analysé par Eurofins Eichrom Amiante SAS

- N° 23W013557-033 - Référence BV3KQ0023 Réf. prél : P013 BAT 23 BARIETY / R+3/ PIECE / 4009/Revêtement de plafond - Peinture - (Peinture sur doublage bois plafond), prélevé par vos soins, et analysé par Eurofins Eichrom Amiante SAS

- N° 23W013557-034 - Référence BV3KQ0024 Réf. prél : P014 BAT 23 BARIETY / R+3/ PIECE / 4009/Poteau - Peinture - (Peinture sur poteau bois), prélevé par vos soins, et analysé par Eurofins Eichrom Amiante SAS

- N° 23W013557-035 - Référence BV3KQ0025 Réf. prél : P015 BAT 23 BARIETY / R+3/ PIECE / 4007/Façade - Enduit, prélevé par vos soins, et analysé par Eurofins Eichrom Amiante SAS

- N° 23W013557-036 - Référence BV3KQ0031 Réf. prél : P001 BAT 23 - BARIETY / R+1/ PIECE / 2034/Revêtement du mur - Colle de faïence - (Colle de faïence 2x2), prélevé par vos soins, et analysé par Eurofins Eichrom Amiante SAS

- N° 23W013557-037 - Référence BV3KQ0032 Réf. prél : P002 BAT 23 - BARIETY / R+1/ PIECE / 2034/Revêtement du mur - Colle de faïence - (Colle de faïence 2x2), prélevé par vos soins, et analysé par Eurofins Eichrom Amiante SAS

- N° 23W013557-038 - Référence BV3KQ0033 Réf. prél : P003 BAT 23 - BARIETY / R+1/ PIECE / 2008/Revêtement du mur - Colle de faïence - (Colle de faïence blanche 10x10), prélevé par vos soins, et analysé par Eurofins Eichrom Amiante SAS

- N° 23W013557-039 - Référence BV3KQ0034 Réf. prél : P004 BAT 23 - BARIETY / R+1/ PIECE / 2012/Mur - Enduit - (Tapisserie + enduit plâtre sur mur), prélevé par vos soins, et analysé par Eurofins Eichrom Amiante SAS

- N° 23W013557-040 - Référence BV3KQ0035 Réf. prél : P005 BAT 23 - BARIETY / R+1/ PIECE / 2012/Revêtement du mur - Peinture - (Peinture +enduit plâtre sur mur (dans placard)), prélevé par vos soins, et analysé par Eurofins Eichrom Amiante SAS

- N° 23W013557-041 - Référence BV3KQ0036 Réf. prél : P006 BAT 23 - BARIETY / R+1/ PIECE / 2013/Revêtement de sol - (Lé de sol + colle noire + ragréage), prélevé par vos soins, et analysé par Eurofins Eichrom Amiante SAS

- N° 23W013557-042 - Référence BV3KQ0037 Réf. prél : P007 BAT 23 - BARIETY / R+1/ PIECE / 2015/Revêtement de sol - (Lé de sol + colle + ragréage), prélevé par vos soins, et analysé par Eurofins Eichrom Amiante SAS

- N° 23W013557-043 - Référence BV3KQ0038 Réf. prél : P008 BAT 23 - BARIETY / R+1/ PIECE / 2017/Evier - Plaque bitumineuse, prélevé par vos soins, et analysé par Eurofins Eichrom Amiante SAS

- N° 23W013557-044 - Référence BV3KQ0039 Réf. prél : P009 BAT 23 - BARIETY / R+1/ PIECE / 2006/Moquette - Colle - (moquette + colle sur P010), prélevé par vos soins, et analysé par Eurofins Eichrom Amiante SAS

- N° 23W013557-045 - Référence BV3KQ0040 Réf. prél : P010 BAT 23 - BARIETY / R+1/ PIECE / 2006/Revêtement de sol - Colle de carrelage, prélevé par vos soins, et analysé par Eurofins Eichrom Amiante SAS

- N° 23W013557-046 - Référence BV3KQ0041 Réf. prél : P011 BAT 23 - BARIETY / R+1/ PIECE / 2006/Revêtement de sol - Colle de carrelage, prélevé par vos soins, et analysé par Eurofins Eichrom Amiante SAS

- N° 23W013557-047 - Référence BV3KQ0042 Réf. prél : P012 BAT 23 - BARIETY / R+1/ PIECE / 2005/Moquette - Colle, prélevé par vos soins, et analysé par Eurofins Eichrom Amiante SAS

- N° 23W013557-048 - Référence BV3KQ0043 Réf. prél : P013 BAT 23 - BARIETY / R+1/ PIECE / 2029/Revêtement du mur - Peinture - (Peinture + plâtre sur mur), prélevé par vos soins, et analysé par Eurofins Eichrom Amiante SAS

- N° 23W013557-049 - Référence BV3KQ0044 Réf. prél : P014 BAT 23 - BARIETY / R+1/ PIECE / 2029/Revêtement du mur - Peinture - (Peinture + plâtre sur mur), prélevé par vos soins, et analysé par Eurofins Eichrom Amiante SAS

- N° 23W013557-050 - Référence BV3KQ0045 Réf. prél : P015 BAT 23 - BARIETY / R+1/ PIECE / 2025/Revêtement du mur - Colle de faïence - (Colle de faïence blanche 10x10), prélevé par vos soins, et analysé par Eurofins Eichrom Amiante SAS

- N° 23W013557-051 - Référence BV3KQ0046 Réf. prél : P016 BAT 23 - BARIETY / R+1/ PIECE / 2029/Revêtement de sol - (Lé de sol + colle + Ragréage (sur P17)), prélevé par vos soins, et analysé par Eurofins Eichrom Amiante SAS

- N° 23W013557-052 - Référence BV3KQ0047 Réf. prél : P017 BAT 23 - BARIETY / R+1/ PIECE / 2029/Revêtement de sol - Colle de carrelage - (Colle de carrelage 2x2), prélevé par vos soins, et analysé par Eurofins Eichrom Amiante SAS

- N° 23W013557-053 - Référence BV3KQ0048 Réf. prél : P018 BAT 23 - BARIETY / R+1/ PIECE / 2029/Revêtement de sol - Colle de carrelage - (Colle de carrelage 2x2), prélevé par vos soins, et analysé par Eurofins Eichrom Amiante SAS

- N° 23W013557-054 - Référence BV3KQ0049 Réf. prél : P019 BAT 23 - BARIETY / R+1/ PIECE / 2023/Revêtement du mur - Colle de plinthe, prélevé par vos soins, et analysé par Eurofins Eichrom Amiante SAS

- N° 23W013557-055 - Référence BV3KQ0050 Réf. prél : P020 BAT 23 - BARIETY / R+1/ PIECE / 2000/Façade - Enduit - (Enduit sur muret toiture terrasse), prélevé par vos soins, et analysé par Eurofins Eichrom Amiante SAS

- N° 23W013557-056 - Référence BV3KQ0051 Réf. prél : P001 BAT 23 - BARIETY / SOUS SOL / PIECE 0013/Revêtement de sol - Colle de carrelage, prélevé par vos soins, et analysé par Eurofins Eichrom Amiante SAS

- N° 23W013557-057 - Référence BV3KQ0052 Réf. prél : P002 BAT 23 - BARIETY / SOUS SOL / PIECE 0013/Revêtement du mur - Colle de plinthe, prélevé par vos soins, et analysé par Eurofins Eichrom Amiante SAS

- N° 23W013557-058 - Référence BV3KQ0053 Réf. prél : P003 BAT 23 - BARIETY / SOUS SOL / PIECE 0013/Revêtement du mur - Colle de faïence, prélevé par vos soins, et analysé par Eurofins Eichrom Amiante SAS

- N° 23W013557-059 - Référence BV3KQ0054 Réf. prél : P004 BAT 23 - BARIETY / SOUS SOL / PIECE 0013/Revêtement du mur - Colle de faïence, prélevé par vos soins, et analysé par Eurofins Eichrom Amiante SAS

- N° 23W013557-060 - Référence BV3KQ0055 Réf. prél : P005 BAT 23 - BARIETY / SOUS SOL / PIECE 0007/Revêtement de sol - Colle de carrelage, prélevé par vos soins, et analysé par Eurofins Eichrom Amiante SAS

- N° 23W013557-061 - Référence BV3KQ0056 Réf. prél : P006 BAT 23 - BARIETY / SOUS SOL / PIECE 0007/Revêtement du mur - Colle de plinthe, prélevé par vos soins, et analysé par Eurofins Eichrom Amiante SAS

- N° 23W013557-062 - Référence BV3KQ0057 Réf. prél : P007 BAT 23 - BARIETY / SOUS SOL / PIECE 0007/Revêtement du mur - Colle de faïence, prélevé par vos soins, et analysé par Eurofins Eichrom Amiante SAS

- N° 23W013557-063 - Référence BV3KQ0058 Réf. prél : P008 BAT 23 - BARIETY / SOUS SOL / PIECE 0007/Revêtement du mur - Colle de faïence, prélevé par vos soins, et analysé par Eurofins Eichrom Amiante SAS

- N° 23W013557-064 - Référence BV3KQ0059 Réf. prél : P009 BAT 23 - BARIETY / SOUS SOL / PIECE 0019/Revêtement du mur - Peinture - (Peinture + plâtre sur mur), prélevé par vos soins, et analysé par Eurofins Eichrom Amiante SAS

- N° 23W013557-065 - Référence BV3KQ0060 Réf. prél : P010 BAT 23 - BARIETY / SOUS SOL / PIECE 0020/Revêtement de sol - (Lé de sol + colle + ragréage), prélevé par vos soins, et analysé par Eurofins Eichrom Amiante SAS

- N° 23W013557-066 - Référence BV3KQ0061 Réf. prél : P011 BAT 23 - BARIETY / SOUS SOL / PIECE 0009/Revêtement du mur - Peinture, prélevé par vos soins, et analysé par Eurofins Eichrom Amiante SAS

- N° 23W013557-067 - Référence BV3KQ0062 Réf. prél : P012 BAT 23 - BARIETY / SOUS SOL / PIECE 0009/Revêtement en lé - Colle - (Colle de lé de sol + ragréage), prélevé par vos soins, et analysé par Eurofins Eichrom Amiante SAS

- N° 23W013557-068 - Référence BV3KQ0063 Réf. prél : P013 BAT 23 - BARIETY / SOUS SOL / PIECE 0009/Mur - Toile de verre - (Toile de verre peint + plâtre sur mur), prélevé par vos soins, et analysé par Eurofins Eichrom Amiante SAS

- N° 23W013557-069 - Référence BV3KQ0064 Réf. prél : P014 BAT 23 - BARIETY / SOUS SOL / PIECE 0039/Mur - Enduit - (Enduit peint + plâtre sur mur (dans placard)), prélevé par vos soins, et analysé par Eurofins Eichrom Amiante SAS

- N° 23W013557-070 - Référence BV3KQ0065 Réf. prél : P015 BAT 23 - BARIETY / SOUS SOL / PIECE 0002/Revêtement du mur - Peinture, prélevé par vos soins, et analysé par Eurofins Eichrom Amiante SAS

- N° 23W013557-071 - Référence BV3KQ0066 Réf. prél : P016 BAT 23 - BARIETY / SOUS SOL / PIECE 0031/Plafond - Plot de colle - (Plot de colle de panneaux fibralithe en plafond), prélevé par vos soins, et analysé par Eurofins Eichrom Amiante SAS

- N° 23W013557-072 - Référence BV3KQ0067 Réf. prél : P017 BAT 23 - BARIETY / SOUS SOL / PIECE 0031/Plafond - Plot de colle - (Plot de colle de panneaux fibralithe en plafond), prélevé par vos soins, et analysé par Eurofins Eichrom Amiante SAS

- N° 23W013557-073 - Référence BV3KQ0068 Réf. prél : P018 BAT 23 - BARIETY / SOUS SOL / PIECE 0031/Mur - Enduit - (ciment), prélevé par vos soins, et analysé par Eurofins Eichrom Amiante SAS

- N° 23W013557-074 - Référence BV3KQ0069 Réf. prél : P019 BAT 23 - BARIETY / SOUS SOL / PIECE 0031/Mur - Enduit - (ciment), prélevé par vos soins, et analysé par Eurofins Eichrom Amiante SAS

- N° 23W013557-075 - Référence BV3KQ0070 Réf. prél : P020 BAT 23 - BARIETY / SOUS SOL / PIECE 0031/Equipement - Enveloppe de calorifugeage, prélevé par vos soins, et analysé par Eurofins Eichrom Amiante SAS

- N° 23W013557-076 - Référence BV3KQ0071 Réf. prél : P021 BAT 23 - BARIETY / SOUS SOL / PIECE 0031/Revêtement de sol - Peinture - (Peinture grise sur sol béton), prélevé par vos soins, et analysé par Eurofins Eichrom Amiante SAS

- N° 23W013557-077 - Référence BV3KQ0072 Réf. prél : P022 BAT 23 - BARIETY / SOUS SOL / PIECE 0031/Revêtement de sol - Peinture - (Peinture grise sur sol béton), prélevé par vos soins, et analysé par Eurofins Eichrom Amiante SAS

- N° 23W013557-078 - Référence BV3KQ0073 Réf. prél : P023 BAT 23 - BARIETY / SOUS SOL / PIECE 0031/Porte - Peinture - (Peinture sur porte métallique), prélevé par vos soins, et analysé par Eurofins Eichrom Amiante SAS

- N° 23W013557-079 - Référence BV3KQ0074 Réf. prél : P024 BAT 23 - BARIETY / SOUS SOL / PIECE 0018/Plafond - Faux plafond, prélevé par vos soins, et analysé par Eurofins Eichrom Amiante SAS

- N° 23W013557-080 - Référence BV3KQ0075 Réf. prél : P025 BAT 23 - BARIETY / SOUS SOL / PIECE 0018/Revêtement du mur - Peinture - (Peinture + enduit plâtre sur mur), prélevé par vos soins, et analysé par Eurofins Eichrom Amiante SAS

- N° 23W013557-081 - Référence BV3KQ0076 Réf. prél : P026 BAT 23 - BARIETY / SOUS SOL / PIECE 0018/Revêtement du mur - Peinture - (Peinture + enduit plâtre sur mur), prélevé par vos soins, et analysé par Eurofins Eichrom Amiante SAS

- N° 23W013557-082 - Référence BV3KQ0077 Réf. prél : P027 BAT 23 - BARIETY / SOUS SOL / PIECE 0018/Revêtement de plafond - Peinture - (Peinture + enduit plâtre au plafond), prélevé par vos soins, et analysé par Eurofins Eichrom Amiante SAS

- N° 23W013557-083 - Référence BV3KQ0078 Réf. prél : P028 BAT 23 - BARIETY / SOUS SOL / EXTERIEUR/Conduit d'eau - Conduit - (fibre-ciment), prélevé par vos soins, et analysé par Eurofins Eichrom Amiante SAS

- N° 23W013557-084 - Référence BV3KQ0079 Réf. prél : P029 BAT 23 - BARIETY / SOUS SOL / EXTERIEUR/Façade - Enduit, prélevé par vos soins, et analysé par Eurofins Eichrom Amiante SAS

- N° 23W013557-085 - Référence BV3KQ0080 Réf. prél : P030 BAT 23 - BARIETY / SOUS SOL / EXTERIEUR/Façade - Enduit, prélevé par vos soins, et analysé par Eurofins Eichrom Amiante SAS

- N° 23W013557-086 - Référence BV3KQ0081 Réf. prél : P031 BAT 23 - BARIETY / SOUS SOL / PIECE 0016/Revêtement de sol - (Lé de sol + colle + ragréage), prélevé par vos soins, et analysé par Eurofins Eichrom Amiante SAS

- N° 23W013557-087 - Référence BV3KQ0082 Réf. prél : P032 BAT 23 - BARIETY / SOUS SOL / PIECE 0016/Revêtement du mur - Peinture - (Peinture sur enduit plâtre mur), prélevé par vos soins, et analysé par Eurofins Eichrom Amiante SAS

- N° 23W013557-088 - Référence BV3KQ0091 Réf. prél : P001 BAT 23 - BARIETY / EXTERIEUR/ TOITURE TERRASSE CHAUFFERIE/Complexe d'étanchéité - Revêtement bitumineux, prélevé par vos soins, et analysé par Eurofins Eichrom Amiante SAS

- N° 23W013557-089 - Référence BV3KQ0092 Réf. prél : P002 BAT 23 - BARIETY / EXTERIEUR/ TOITURE TERRASSE CHAUFFERIE/Complexe d'étanchéité - Revêtement bitumineux, prélevé par vos soins, et analysé par Eurofins Eichrom Amiante SAS

- N° 23W013557-090 - Référence BV3KQ0093 Réf. prél : P003 BAT 23 - BARIETY / EXTERIEUR/ TOITURE TERRASSE CHAUFFERIE/Acrotère - Relevé d'étanchéité, prélevé par vos soins, et analysé par Eurofins Eichrom Amiante SAS

- N° 23W013557-091 - Référence BV3KQ0094 Réf. prél : P004 BAT 23 - BARIETY / EXTERIEUR/ TOITURE TERRASSE ETAGE 2/Complexe d'étanchéité - Revêtement bitumineux, prélevé par vos soins, et analysé par Eurofins Eichrom Amiante SAS

- N° 23W013557-092 - Référence BV3KQ0095 Réf. prél : P005 BAT 23 - BARIETY / EXTERIEUR/ TOITURE TERRASSE ETAGE 2/Toiture terrasse - Revêtement d'étanchéité - (bitumineux/couche bitume sous le P004), prélevé par vos soins, et analysé par Eurofins Eichrom Amiante SAS

- N° 23W013557-093 - Référence BV3KQ0096 Réf. prél : P006 BAT 23 - BARIETY / EXTERIEUR/ TOITURE TERRASSE ETAGE 2/Revêtement de sol - Ragréege - (Ragréege toiture terrasse sous P005), prélevé par vos soins, et analysé par Eurofins Eichrom Amiante SAS

- N° 23W013557-094 - Référence BV3KQ0097 Réf. prél : P007 BAT 23 - BARIETY / EXTERIEUR/ TOITURE TERRASSE ETAGE 2/Complexe d'étanchéité - Revêtement bitumineux, prélevé par vos soins, et analysé par Eurofins Eichrom Amiante SAS

- N° 23W013557-095 - Référence BV3KQ0098 Réf. prél : P008 BAT 23 - BARIETY / EXTERIEUR/ TOITURE TERRASSE ETAGE 2/Toiture terrasse - Revêtement d'étanchéité - (bitumineux/couche bitume sous P007), prélevé par vos soins, et analysé par Eurofins Eichrom Amiante SAS

- N° 23W013557-096 - Référence BV3KQ0099 Réf. prél : P009 BAT 23 - BARIETY / EXTERIEUR/ TOITURE TERRASSE ETAGE 2/Revêtement de sol - Ragréege - (Ragréege toiture terrasse sous P008), prélevé par vos soins, et analysé par Eurofins Eichrom Amiante SAS

- N° 23W013557-097 - Référence BV3KQ0100 Réf. prél : P010 BAT 23 - BARIETY / EXTERIEUR/ TOITURE TERRASSE ETAGE 2/Acrotère - Relevé d'étanchéité, prélevé par vos soins, et analysé par Eurofins Eichrom Amiante SAS

- N° 23W013557-098 - Référence BV3KQ0101 Réf. prél : P011 BAT 23 - BARIETY / EXTERIEUR/ TOITURE TERRASSE ETAGE 1/Complexe d'étanchéité - Revêtement bitumineux, prélevé par vos soins, et analysé par Eurofins Eichrom Amiante SAS

- N° 23W013557-099 - Référence BV3KQ0102 Réf. prél : P012 BAT 23 - BARIETY / EXTERIEUR/ TOITURE TERRASSE ETAGE 1/Complexe d'étanchéité - Revêtement bitumineux, prélevé par vos soins, et analysé par Eurofins Eichrom Amiante SAS

- N° 23W013557-100 - Référence BV3KQ0103 Réf. prél : P013 BAT 23 - BARIETY / EXTERIEUR/ TOITURE TERRASSE ETAGE 1/Acrotère - Relevé d'étanchéité, prélevé par vos soins, et analysé par Eurofins Eichrom Amiante SAS

- N° 23W013557-101 - Référence BV3KQ0113 Réf. prél : P033 BAT 23 - BARIETY / SOUS SOL / PIECE 0022/Revêtement de sol - Colle de carrelage, prélevé par vos soins, et analysé par Eurofins Eichrom Amiante SAS

- N° 23W013557-102 - Référence BV3KQ0114 Réf. prél : P034 BAT 23 - BARIETY / SOUS SOL / PIECE 0022/Revêtement de sol - Colle de carrelage, prélevé par vos soins, et analysé par Eurofins Eichrom Amiante SAS

- N° 23W013557-103 - Référence BV3KQ0115 Réf. prél : P035 BAT 23 - BARIETY / SOUS SOL / PIECE 0022/Revêtement du mur - Colle de plinthe, prélevé par vos soins, et analysé par Eurofins Eichrom Amiante SAS

- N° 23W013557-104 - Référence BV3KQ0116 Réf. prél : P036 BAT 23 - BARIETY / SOUS SOL / PIECE 0022/Revêtement du mur - Colle de plinthe, prélevé par vos soins, et analysé par Eurofins Eichrom Amiante SAS

- N° 23W013557-105 - Référence BV3KQ0117 Réf. prél : P037 BAT 23 - BARIETY / SOUS SOL / PIECE 0023/Cloison - Peinture - (Peinture + plâtre sur cloison brique), prélevé par vos soins, et analysé par Eurofins Eichrom Amiante SAS

- N° 23W013557-106 - Référence BV3KQ0118 Réf. prél : P038 BAT 23 - BARIETY / SOUS SOL / PIECE 0023/Revêtement du mur - Peinture, prélevé par vos soins, et analysé par Eurofins Eichrom Amiante SAS

- N° 23W013557-107 - Référence BV3KQ0119 Réf. prél : P039 BAT 23 - BARIETY / SOUS SOL / PIECE 0023/Revêtement du mur - Peinture, prélevé par vos soins, et analysé par Eurofins Eichrom Amiante SAS

- N° 23W013557-108 - Référence BV3KQ0120 Réf. prél : P040 BAT 23 - BARIETY / SOUS SOL / PIECE 0023/Revêtement du mur - Colle de faïence, prélevé par vos soins, et analysé par Eurofins Eichrom Amiante SAS

- N° 23W013557-109 - Référence BV3KQ0121 Réf. prél : P041 BAT 23 - BARIETY / SOUS SOL / PIECE 0023/Revêtement du mur - Colle de faïence, prélevé par vos soins, et analysé par Eurofins Eichrom Amiante SAS

- N° 23W013557-110 - Référence BV3KQ0122 Réf. prél : P042 BAT 23 - BARIETY / SOUS SOL / PIECE 0023/Revêtement de sol - (Lé de sol + colle sur carrelage 10x10), prélevé par vos soins, et analysé par Eurofins Eichrom Amiante SAS

- N° 23W013557-111 - Référence *BV3KQ0123 Réf. prél : P043 BAT 23 - BARIETY / SOUS SOL / PIECE 0029/Revêtement de coffre horizontal - Colle de faïence*, prélevé par vos soins, et analysé par Eurofins Eichrom Amiante SAS

- N° 23W013557-112 - Référence *BV3KQ0124 Réf. prél : P044 BAT 23 - BARIETY / SOUS SOL / PIECE 0029/Revêtement de coffre horizontal - Colle de faïence*, prélevé par vos soins, et analysé par Eurofins Eichrom Amiante SAS

- N° 23W013557-113 - Référence *BV3KQ0125 Réf. prél : P045 BAT 23 - BARIETY / SOUS SOL / PIECE 0040/Revêtement de sol - Ragréage*, prélevé par vos soins, et analysé par Eurofins Eichrom Amiante SAS

- N° 23W013557-114 - Référence *BV3KQ0126 Réf. prél : P046 BAT 23 - BARIETY / SOUS SOL / PIECE 0040/Mur - Toile de verre*, prélevé par vos soins, et analysé par Eurofins Eichrom Amiante SAS

- N° 23W013557-115 - Référence *BV3KQ0127 Réf. prél : P047 BAT 23 - BARIETY / SOUS SOL / PIECE 0030/Revêtement du mur - Colle de faïence*, prélevé par vos soins, et analysé par Eurofins Eichrom Amiante SAS

- N° 23W013557-116 - Référence *BV3KQ0128 Réf. prél : P048 BAT 23 - BARIETY / SOUS SOL / PIECE 0030/Revêtement du mur - Colle de faïence*, prélevé par vos soins, et analysé par Eurofins Eichrom Amiante SAS

- N° 23W013557-117 - Référence *BV3KQ0129 Réf. prél : P049 BAT 23 - BARIETY / SOUS SOL / PIECE 0030/Revêtement de plafond - Peinture*, prélevé par vos soins, et analysé par Eurofins Eichrom Amiante SAS

- N° 23W013557-118 - Référence *BV3KQ0130 Réf. prél : P050 BAT 23 - BARIETY / SOUS SOL / PIECE 0030/Revêtement de plafond - Peinture*, prélevé par vos soins, et analysé par Eurofins Eichrom Amiante SAS

- N° 23W013557-119 - Référence *BV3KQ0131 Réf. prél : P001 BAT 23 - BARIETY / RDC/ PIECE 1021/Revêtement du mur - Peinture - (Peinture + enduit sur mur)*, prélevé par vos soins, et analysé par Eurofins Eichrom Amiante SAS

- N° 23W013557-120 - Référence *BV3KQ0132 Réf. prél : P002 BAT 23 - BARIETY / RDC/ PIECE 1021/Porte - Peinture - (Peinture sur porte métallique)*, prélevé par vos soins, et analysé par Eurofins Eichrom Amiante SAS

- N° 23W013557-121 - Référence BV3KQ0133 Réf. prél : P003 BAT 23 - BARIETY / RDC/ PIECE 1038/Revêtement de plafond - Peinture - (Peinture + plâtre sur plafond), prélevé par vos soins, et analysé par Eurofins Eichrom Amiante SAS

- N° 23W013557-122 - Référence BV3KQ0134 Réf. prél : P004 BAT 23 - BARIETY / RDC/ PIECE 1038/Poutre - Enduit - (Peinture + enduit sur poutre métallique en plafond), prélevé par vos soins, et analysé par Eurofins Eichrom Amiante SAS

- N° 23W013557-123 - Référence BV3KQ0135 Réf. prél : P005 BAT 23 - BARIETY / RDC/ PIECE 1039/Revêtement de cloison - Peinture - (Peinture + enduit plâtre sur cloison brique), prélevé par vos soins, et analysé par Eurofins Eichrom Amiante SAS

- N° 23W013557-124 - Référence BV3KQ0136 Réf. prél : P006 BAT 23 - BARIETY / RDC/ PIECE 1039/Revêtement de cloison - Colle de faïence, prélevé par vos soins, et analysé par Eurofins Eichrom Amiante SAS

- N° 23W013557-125 - Référence BV3KQ0137 Réf. prél : P007 BAT 23 - BARIETY / RDC/ PIECE 1038/Revêtement du mur - Colle de faïence, prélevé par vos soins, et analysé par Eurofins Eichrom Amiante SAS

- N° 23W013557-126 - Référence BV3KQ0138 Réf. prél : P008 BAT 23 - BARIETY / RDC/ PIECE 1037/Revêtement de cloison - Colle de faïence, prélevé par vos soins, et analysé par Eurofins Eichrom Amiante SAS

- N° 23W013557-127 - Référence BV3KQ0139 Réf. prél : P009 BAT 23 - BARIETY / RDC/ PIECE 1037/Revêtement du mur - Peinture - (Peinture + plâtre sur mur ext), prélevé par vos soins, et analysé par Eurofins Eichrom Amiante SAS

- N° 23W013557-128 - Référence BV3KQ0140 Réf. prél : P010 BAT 23 - BARIETY / RDC/ PIECE 1039/Revêtement de sol - (Lé de sol + colle + ragréage + colle de carrelage), prélevé par vos soins, et analysé par Eurofins Eichrom Amiante SAS

- N° 23W013557-129 - Référence BV3KQ0141 Réf. prél : P011 BAT 23 - BARIETY / RDC/ PIECE 1002/Revêtement du mur - Peinture, prélevé par vos soins, et analysé par Eurofins Eichrom Amiante SAS

- N° 23W013557-130 - Référence BV3KQ0142 Réf. prél : P012 BAT 23 - BARIETY / RDC/ PIECE 1024/Mur - Toile de verre - (Toile de verre peint + plâtre sur mur ext), prélevé par vos soins, et analysé par Eurofins Eichrom Amiante SAS

- N° 23W013557-131 - Référence BV3KQ0143 Réf. prél : P013 BAT 23 - BARIETY / RDC/ PIECE 1003/Revêtement du mur - Colle de faïence, prélevé par vos soins, et analysé par Eurofins Eichrom Amiante SAS

- N° 23W013557-132 - Référence BV3KQ0144 Réf. prél : P014 BAT 23 - BARIETY / RDC/ PIECE 1027/Plinthe - Peinture - (Peinture + plâtre sur plinthe), prélevé par vos soins, et analysé par Eurofins Eichrom Amiante SAS

- N° 23W013557-133 - Référence BV3KQ0145 Réf. prél : P015 BAT 23 - BARIETY / RDC/ PIECE 1027/Plinthe - Peinture - (Peinture + plâtre sur plinthe bois), prélevé par vos soins, et analysé par Eurofins Eichrom Amiante SAS

- N° 23W013557-134 - Référence BV3KQ0146 Réf. prél : P016 BAT 23 - BARIETY / RDC/ PIECE 1017/Revêtement du mur - Colle de faïence - (Colle de faïence marron 5x5), prélevé par vos soins, et analysé par Eurofins Eichrom Amiante SAS

- N° 23W013557-135 - Référence BV3KQ0147 Réf. prél : P017 BAT 23 - BARIETY / RDC/ PIECE 1017/Revêtement du mur - Colle de faïence - (Colle de faïence marron 5x5), prélevé par vos soins, et analysé par Eurofins Eichrom Amiante SAS

- N° 23W013557-136 - Référence BV3KQ0148 Réf. prél : P018 BAT 23 - BARIETY / RDC/ PIECE 1001/Revêtement de sol - (Lé de sol + colle + ragréage sur carrelage), prélevé par vos soins, et analysé par Eurofins Eichrom Amiante SAS

- N° 23W013557-137 - Référence BV3KQ0149 Réf. prél : P019 BAT 23 - BARIETY / RDC/ EXTERIEUR/Poteau - Peinture - (Peinture sur poteau métallique), prélevé par vos soins, et analysé par Eurofins Eichrom Amiante SAS

- N° 23W013557-138 - Référence BV3KQ0150 Réf. prél : P020 BAT 23 - BARIETY / RDC/ PIECE 1030/Evier - Plaque bitumineuse, prélevé par vos soins, et analysé par Eurofins Eichrom Amiante SAS

- N° 23W013557-139 - Référence BV3KQ0151 Réf. prél : P021 BAT 23 - BARIETY / RDC/ PIECE 1033/Mur - Toile de verre - (Toile de verre peint + plâtre sur mur ext), prélevé par vos soins, et analysé par Eurofins Eichrom Amiante SAS

- N° 23W013557-140 - Référence *BV3KQ0152 Réf. prél : P022 BAT 23 - BARIETY / RDC/ PIECE 1024/Cloison - Bande de plaque de plâtre*, prélevé par vos soins, et analysé par Eurofins Eichrom Amiante SAS

Vous souhaitant bonne réception,

Cordialement,

Votre laboratoire Eurofins Analyses pour le Bâtiment Ouest SAS

EUROFINS ANALYSES POUR LE BATIMENT OUEST SAS
Sous-traitance Bâtiment Nantes
EUROFINS ABO
Site de la Géraudière
Rue Pierre Adolphe Bobierre - CS90827
44300 NANTES

RAPPORT D'ANALYSE D'AMIANTE DANS LES MATERIAUX

N° de rapport d'analyse : AR-23-SE-008311-01 Date d'émission de rapport : 12/05/2023 9:33 Page1/45
Référence laboratoire sous-traitant N° : 23SE007241 Référence de suivi du dossier N° : 23W013557
Reçu au laboratoire le : 09/05/2023 Date de réception : 05/05/2023
Date d'analyse : 09/05/2023
Référence dossier Client:1510797435/18569960/S3/1/1_18569960/3/2
Prestation commandée auprès d'Eurofins Analyses pour le Bâtiment Ouest SAS.

N° éch.	Référence client	Description visuelle	Technique utilisée / Analyste	Préparation		Résultats
				Nb prep / Nb grilles ou lames	Type	
001	23W013557-001 - BV3KP9991 Réf. prél : P001 BAT 23 - BARIETY / R+2/ PIECE/ 3031/Revêtement du mur - Colle de faïence	Matériau dur de type carrelage, faïence (beige) (blanc) ; matériau dur de type ciment-colle (gris)	MET * /STX5	1 / 2 *	Calcination * attaque acide broyage mécanique (méthode interne de traitement)	Fibres d'amiante non détectées *
002	23W013557-002 - BV3KP9992 Réf. prél : P002 BAT 23 - BARIETY / R+2/ PIECE/ 3031/Revêtement du mur - Colle de faïence	Matériau dur de type carrelage, faïence (beige) (gris) ; matériau dur de type ciment-colle (gris) (granulaire)	MET * /STX5	1 / 2 *	Calcination * attaque acide broyage mécanique (méthode interne de traitement)	Fibres d'amiante non détectées *
003	23W013557-003 - BV3KP9993 Réf. prél : P003 BAT 23 - BARIETY / R+2/ PIECE/ 3031/Plinthe - Peinture - (Peinture sur plinthe bois)	Matériau de type peinture (blanc) + (gris) ; matériau semi-dur fibreux de type bois, copeaux (marron)(i)	MET * /STX5	1 / 2 *	Calcination * attaque acide broyage mécanique (méthode interne de traitement)	Fibres d'amiante non détectées *

Tous les éléments de traçabilité sont disponibles sur demande. La reproduction de ce document n'est autorisée que sous sa forme intégrale. Il comporte 45 page(s). Les résultats du présent rapport s'appliquent aux objets tels qu'ils ont été reçus et ne concernent que les objets soumis à l'essai. Seules certaines prestations rapportées dans ce document sont couvertes par l'accréditation. Elles sont identifiées par le symbole *.

Eurofins Eichrom Amiante SAS
Rue Maryse Bastie, Campus de Ker Lann ,Parc de Lormandière
35170 BRUZ, FRANCE
Tél: +33388916531: +33 2 23 50 13 80 - Fax: +33388916531 - Site Web: <https://www.eurofins.fr/nucleaire>
S.A.S. au capital de 426 000 € - SIRET 831 060 470 00018 APE 7120B TVA FR25 831 060 470

ACCREDITATION N°
1-6491
Portée disponible sur
www.cofrac.fr

RAPPORT D'ANALYSE D'AMIANTE DANS LES MATERIAUX

N° de rapport d'analyse : AR-23-SE-008311-01 Date d'émission de rapport : 12/05/2023 9:33 Page2/45
Référence laboratoire sous-traitant N° : 23SE007241 Référence de suivi du dossier N° : 23W013557
Reçu au laboratoire le : 09/05/2023 Date de réception : 05/05/2023
Date d'analyse : 09/05/2023
Référence dossier Client:1510797435/18569960/S3/1/1_18569960/3/2
Prestation commandée auprès d'Eurofins Analyses pour le Bâtiment Ouest SAS.

N° éch.	Référence client	Description visuelle	Technique utilisée / Analyste	Préparation		Résultats
				Nb prep / Nb grilles ou lames	Type	
004	23W013557-004 - BV3KP9994 Réf. prél : P004 BAT 23 - BARIETY / R+2/ PIECE/ 3031/Plinthe - Peinture - (Peinture sur plinthe carrelage 2x2)	Matériau de type peinture (blanc) ; matériau dur de type carrelage, faïence (rouge) (blanc)	MET * /STX5	1 / 2 *	Calcination attaque acide broyage mécanique (méthode interne de traitement)	Fibres d'amiante non détectées *
005	23W013557-005 - BV3KP9995 Réf. prél : P005 BAT 23 - BARIETY / R+2/ PIECE/ 3031/Revêtement du mur - Colle de plinthe - (COLle de plinthe 2x2)	Matériau de type peinture (blanc) ; matériau dur de type carrelage, faïence (bleu)	MET * /STX5	1 / 2 *	Calcination attaque acide broyage mécanique (méthode interne de traitement)	Fibres d'amiante non détectées *
		Matériau dur de type carrelage, faïence (gris) (rouge) ; matériau dur de type ciment-colle (gris)	MET * /STX5	1 / 2 *	Calcination attaque acide broyage mécanique (méthode interne de traitement)	Fibres d'amiante non détectées *
006	23W013557-006 - BV3KP9996 Réf. prél : P006 BAT 23 - BARIETY / R+2/ PIECE/ 3031/Revêtement du mur - Colle de plinthe - (COLle de plinthe 2x2)	Matériau de type peinture (blanc) ; matériau dur de type carrelage, faïence (bleu) ; matériau dur de type ciment-colle (gris)	MET * /STX5	1 / 2 *	Calcination attaque acide broyage mécanique (méthode interne de traitement)	Fibres d'amiante non détectées *

Tous les éléments de traçabilité sont disponibles sur demande. La reproduction de ce document n'est autorisée que sous sa forme intégrale. Il comporte 45 page(s). Les résultats du présent rapport s'appliquent aux objets tels qu'ils ont été reçus et ne concernent que les objets soumis à l'essai. Seules certaines prestations rapportées dans ce document sont couvertes par l'accréditation. Elles sont identifiées par le symbole *.

Eurofins Eichrom Amiante SAS
Rue Maryse Bastie, Campus de Ker Lann ,Parc de Lormandière
35170 BRUZ, FRANCE
Tél: +33388916531: +33 2 23 50 13 80 - Fax: +33388916531 - Site Web: <https://www.eurofins.fr/nucleaire>
S.A.S. au capital de 426 000 € - SIRET 831 060 470 00018 APE 7120B TVA FR25 831 060 470

ACCREDITATION N°
1-6491
Portée disponible sur
www.cofrac.fr

RAPPORT D'ANALYSE D'AMIANTE DANS LES MATERIAUX

N° de rapport d'analyse : AR-23-SE-008311-01 Date d'émission de rapport : 12/05/2023 9:33 Page3/45
Référence laboratoire sous-traitant N° : 23SE007241 Référence de suivi du dossier N° : 23W013557
Reçu au laboratoire le : 09/05/2023 Date de réception : 05/05/2023
Date d'analyse : 09/05/2023
Référence dossier Client:1510797435/18569960/S3/1/1_18569960/3/2
Prestation commandée auprès d'Eurofins Analyses pour le Bâtiment Ouest SAS.

N° éch.	Référence client	Description visuelle	Technique utilisée / Analyste	Préparation		Résultats
				Nb prep / Nb grilles ou lames	Type	
007	23W013557-007 - BV3KP9997 Réf. prél : P007 BAT 23 - BARIETY / R+2/ PIECE/ 3006/Revêtement du mur - Colle de faïence (COLle de faïence blanche 5x5)	Matériau dur de type ciment-colle (beige)	MET * /STX5	1 / 2 *	Calcination attaque acide broyage mécanique (méthode interne de traitement)	Fibres d'amiante non détectées *
008	23W013557-008 - BV3KP9998 Réf. prél : P008 BAT 23 - BARIETY / R+2/ PIECE/ 3007/Revêtement du mur - Colle de plinthe	Matériau dur de type carrelage, faïence (marron) ; matériau dur de type ciment-colle (beige) ; matériau semi-dur de type enduit (blanc)	MET * /STX5	1 / 2 *	Calcination attaque acide broyage mécanique (méthode interne de traitement)	Fibres d'amiante non détectées *
009	23W013557-009 - BV3KP9999 Réf. prél : P009 BAT 23 - BARIETY / R+2/ PIECE/ 3007/Revêtement de cloison - Colle de plinthe	Matériau dur de type carrelage, faïence (marron) ; matériau dur de type ciment-colle (beige) + matériau semi-dur de type enduit (blanc)	MET * /STX5	1 / 2 *	Calcination attaque acide broyage mécanique (méthode interne de traitement)	Fibres d'amiante non détectées *
010	23W013557-010 - BV3KQ0000 Réf. prél : P010 BAT 23 - BARIETY / R+2/ PIECE/ 3001/Revêtement du mur - Colle de faïence	Matériau de type peinture (vert) ; matériau souple de type joint (blanc)	MET * /STX5	1 / 2 *	Calcination attaque acide broyage mécanique (méthode interne de traitement)	Fibres d'amiante non détectées *

Tous les éléments de traçabilité sont disponibles sur demande. La reproduction de ce document n'est autorisée que sous sa forme intégrale. Il comporte 45 page(s). Les résultats du présent rapport s'appliquent aux objets tels qu'ils ont été reçus et ne concernent que les objets soumis à l'essai. Seules certaines prestations rapportées dans ce document sont couvertes par l'accréditation. Elles sont identifiées par le symbole *.

Eurofins Eichrom Amiante SAS
Rue Maryse Bastie, Campus de Ker Lann ,Parc de Lormandière
35170 BRUZ, FRANCE
Tél: +33388916531: +33 2 23 50 13 80 - Fax: +33388916531 - Site Web: <https://www.eurofins.fr/nucleaire>
S.A.S. au capital de 426 000 € - SIRET 831 060 470 00018 APE 7120B TVA FR25 831 060 470

ACCREDITATION N°
1-6491
Portée disponible sur
www.cofrac.fr

RAPPORT D'ANALYSE D'AMIANTE DANS LES MATERIAUX

N° de rapport d'analyse : AR-23-SE-008311-01 Date d'émission de rapport : 12/05/2023 9:33 Page4/45
Référence laboratoire sous-traitant N° : 23SE007241 Référence de suivi du dossier N° : 23W013557
Reçu au laboratoire le : 09/05/2023 Date de réception : 05/05/2023
Date d'analyse : 09/05/2023
Référence dossier Client:1510797435/18569960/S3/1/1_18569960/3/2
Prestation commandée auprès d'Eurofins Analyses pour le Bâtiment Ouest SAS.

N° éch.	Référence client	Description visuelle	Technique utilisée / Analyste	Préparation		Résultats
				Nb prep / Nb grilles ou lames	Type	
		Matériau dur de type carrelage, faïence (blanc)	MET * / STX5	1 / 2 *	Calcination attaque acide broyage mécanique (méthode interne de traitement)	Fibres d'amiante non détectées *
011	23W013557-011 - BV3KQ0001 Réf. prél : P011 BAT 23 - BARIETY / R+2/ PIECE/ 3001/Revêtement du mur - Colle de plinthe	Matériau de type colle (jaune) ; matériau semi-dur de type ragréage (gris) + (blanc)	MET * / M33I	1 / 2 *	Calcination attaque acide broyage mécanique (méthode interne de traitement)	Fibres d'amiante non détectées *
012	23W013557-012 - BV3KQ0002 Réf. prél : P012 BAT 23 - BARIETY / R+2/ PIECE/ 3001/Menuiserie - Joint	Matériau de type peinture (blanc) ; matériau souple de type joint (gris) (collant)	MET * / BZ65	1 / 2 *	Calcination attaque acide broyage mécanique (méthode interne de traitement)	Fibres d'amiante non détectées *
013	23W013557-013 - BV3KQ0003 Réf. prél : P013 BAT 23 - BARIETY / R+2/ PIECE/ 3001/Menuiserie - Joint	Matériau de type peinture (blanc) ; matériau souple de type joint (gris) (collant)(i)	MET * / LEZ2	1 / 2 *	Calcination attaque acide broyage mécanique (méthode interne de traitement)	Fibres d'amiante non détectées *

Tous les éléments de traçabilité sont disponibles sur demande. La reproduction de ce document n'est autorisée que sous sa forme intégrale. Il comporte 45 page(s). Les résultats du présent rapport s'appliquent aux objets tels qu'ils ont été reçus et ne concernent que les objets soumis à l'essai. Seules certaines prestations rapportées dans ce document sont couvertes par l'accréditation. Elles sont identifiées par le symbole *.

Eurofins Eichrom Amiante SAS
Rue Maryse Bastie, Campus de Ker Lann ,Parc de Lormandière
35170 BRUZ, FRANCE
Tél: +33388916531: +33 2 23 50 13 80 - Fax: +33388916531 - Site Web: <https://www.eurofins.fr/nucleaire>
S.A.S. au capital de 426 000 € - SIRET 831 060 470 00018 APE 7120B TVA FR25 831 060 470

ACCREDITATION N°
1-6491
Portée disponible sur
www.cofrac.fr

RAPPORT D'ANALYSE D'AMIANTE DANS LES MATERIAUX

N° de rapport d'analyse : AR-23-SE-008311-01 Date d'émission de rapport : 12/05/2023 9:33 Page5/45
Référence laboratoire sous-traitant N° : 23SE007241 Référence de suivi du dossier N° : 23W013557
Reçu au laboratoire le : 09/05/2023 Date de réception : 05/05/2023
Date d'analyse : 09/05/2023
Référence dossier Client:1510797435/18569960/S3/1/1_18569960/3/2
Prestation commandée auprès d'Eurofins Analyses pour le Bâtiment Ouest SAS.

N° éch.	Référence client	Description visuelle	Technique utilisée / Analyste	Préparation		Résultats
				Nb prep / Nb grilles ou lames	Type	
014	23W013557-014 - BV3KQ0004 Réf. prél : P014 BAT 23 - BARIETY / R+2/ PIECE/ 3012/Plinthe - Peinture - (Peinture enduit sur plinthe bois)	Matériau de type peinture (blanc) + (rouge) + (beige)(i)	MET * / M33I	1 / 2 *	Calcination attaque acide broyage mécanique (méthode interne de traitement)	Fibres d'amiante non détectées *
015	23W013557-015 - BV3KQ0005 Réf. prél : P015 BAT 23 - BARIETY / R+2/ PIECE/ 3026/Revêtement du mur - Colle de plinthe - (Colle de plinthe carrelage 2x2)	Matériau de type peinture (gris) ; matériau dur de type carrelage, faïence (vert) ; matériau dur de type ciment-colle (beige)	MET * / M33I	1 / 2 *	Calcination attaque acide broyage mécanique (méthode interne de traitement)	Fibres d'amiante non détectées *
016	23W013557-016 - BV3KQ0006 Réf. prél : P016 BAT 23 - BARIETY / R+2/ PIECE/ 3025/Revêtement de sol - (Lé de sol x2 + colle + ragréage)	Matériau souple de type revêtement de sol (rose) (tacheté) (gris)	MET * / M33I	1 / 2 *	Calcination attaque acide broyage mécanique (méthode interne de traitement)	Fibres d'amiante non détectées *
		Matériau de type colle (jaune) ; matériau souple de type revêtement de sol (fibreuse) (gris)(ii)	MET * / M33I	1 / 2 *	Calcination attaque acide broyage mécanique (méthode interne de traitement)	Fibres d'amiante non détectées *

Tous les éléments de traçabilité sont disponibles sur demande. La reproduction de ce document n'est autorisée que sous sa forme intégrale. Il comporte 45 page(s). Les résultats du présent rapport s'appliquent aux objets tels qu'ils ont été reçus et ne concernent que les objets soumis à l'essai. Seules certaines prestations rapportées dans ce document sont couvertes par l'accréditation. Elles sont identifiées par le symbole *.

Eurofins Eichrom Amiante SAS
Rue Maryse Bastie, Campus de Ker Lann ,Parc de Lormandière
35170 BRUZ, FRANCE
Tél: +33388916531: +33 2 23 50 13 80 - Fax: +33388916531 - Site Web: <https://www.eurofins.fr/nucleaire>
S.A.S. au capital de 426 000 € - SIRET 831 060 470 00018 APE 7120B TVA FR25 831 060 470

ACCREDITATION N°
1-6491
Portée disponible sur
www.cofrac.fr

RAPPORT D'ANALYSE D'AMIANTE DANS LES MATERIAUX

N° de rapport d'analyse : AR-23-SE-008311-01 Date d'émission de rapport : 12/05/2023 9:33 Page6/45
Référence laboratoire sous-traitant N° : 23SE007241 Référence de suivi du dossier N° : 23W013557
Reçu au laboratoire le : 09/05/2023 Date de réception : 05/05/2023
Date d'analyse : 09/05/2023
Référence dossier Client:1510797435/18569960/S3/1/1_18569960/3/2
Prestation commandée auprès d'Eurofins Analyses pour le Bâtiment Ouest SAS.

N° éch.	Référence client	Description visuelle	Technique utilisée / Analyste	Préparation		Résultats
				Nb prep / Nb grilles ou lames	Type	
		Matériau de type colle (jaune) ; matériau semi-dur de type ragréage (rose) + (gris) en traces	MET * / M33I	1 / 2 *	Calcination attaque acide broyage mécanique (méthode interne de traitement)	Fibres d'amiante non détectées *
017	23W013557-017 - BV3KQ0007 Réf. prél : P017 BAT 23 - BARIETY / R+2/ PIECE/ 3025/Revêtement du mur - Colle de faïence	Matériau dur de type carrelage, faïence (blanc) ; matériau dur de type ciment-colle (beige)	MET * / M33I	1 / 2 *	Calcination attaque acide broyage mécanique (méthode interne de traitement)	Fibres d'amiante non détectées *
018	23W013557-018 - BV3KQ0008 Réf. prél : P018 BAT 23 - BARIETY / R+2/ PIECE/ 3036/Revêtement de sol - Colle de carrelage - (Colle de carrelage 5x5)	Matériau dur (beige) (gris) ; matériau dur de type ciment-colle (gris) (granulaire)	MET * / M33I	1 / 2 *	Calcination attaque acide broyage mécanique (méthode interne de traitement)	Fibres d'amiante non détectées *
019	23W013557-019 - BV3KQ0009 Réf. prél : P019 BAT 23 - BARIETY / R+2/ PIECE/ 3036/Revêtement de sol - Colle de carrelage	Matériau dur de type carrelage, faïence (beige) (gris) ; matériau dur de type ciment-colle (gris)	MET * / M33I	1 / 2 *	Calcination attaque acide broyage mécanique (méthode interne de traitement)	Fibres d'amiante non détectées *

Tous les éléments de traçabilité sont disponibles sur demande. La reproduction de ce document n'est autorisée que sous sa forme intégrale. Il comporte 45 page(s). Les résultats du présent rapport s'appliquent aux objets tels qu'ils ont été reçus et ne concernent que les objets soumis à l'essai. Seules certaines prestations rapportées dans ce document sont couvertes par l'accréditation. Elles sont identifiées par le symbole *.

Eurofins Eichrom Amiante SAS
Rue Maryse Bastie, Campus de Ker Lann ,Parc de Lormandière
35170 BRUZ, FRANCE
Tél: +33388916531: +33 2 23 50 13 80 - Fax: +33388916531 - Site Web: <https://www.eurofins.fr/nucleaire>
S.A.S. au capital de 426 000 € - SIRET 831 060 470 00018 APE 7120B TVA FR25 831 060 470

ACCREDITATION N°
1-6491
Portée disponible sur
www.cofrac.fr

RAPPORT D'ANALYSE D'AMIANTE DANS LES MATERIAUX

N° de rapport d'analyse : AR-23-SE-008311-01 Date d'émission de rapport : 12/05/2023 9:33 Page7/45
Référence laboratoire sous-traitant N° : 23SE007241 Référence de suivi du dossier N° : 23W013557
Reçu au laboratoire le : 09/05/2023 Date de réception : 05/05/2023
Date d'analyse : 09/05/2023
Référence dossier Client:1510797435/18569960/S3/1/1_18569960/3/2
Prestation commandée auprès d'Eurofins Analyses pour le Bâtiment Ouest SAS.

N° éch.	Référence client	Description visuelle	Technique utilisée / Analyste	Préparation		Résultats
				Nb prep / Nb grilles ou lames	Type	
020	23W013557-020 - BV3KQ0010 Réf. prél : P020 BAT 23 - BARIETY / R+2/ PIECE/ 3034/Revêtement de sol - (Lé de sol + colle + ragréage sur carrelage)	Matériau dur de type carrelage, faïence (blanc) (jaune) ; matériau dur de type ciment-colle (gris) ; matériau semi-dur de type ragréage (rose)	MET * / M33I	1 / 2 *	Calcination attaque acide broyage mécanique (méthode interne de traitement)	Fibres d'amiante non détectées *
021	23W013557-021 - BV3KQ0011 Réf. prél : P001 BAT 23 BARIETY / R+3/ PIECE / 4002/Revêtement de plafond - Peinture - (Peinture sur doublage bois)	Matériau de type peinture (blanc) ; matériau semi-dur fibreux de type bois, copeaux (marron)	MET * / STX5	1 / 2 *	Calcination attaque acide broyage mécanique (méthode interne de traitement)	Fibres d'amiante non détectées *
022	23W013557-022 - BV3KQ0012 Réf. prél : P002 BAT 23 BARIETY / R+3/ PIECE / 4002/Menuiserie extérieure - Peinture - (Peinture sur gardes corps fenêtre)	Matériau de type peinture (blanc) + (rouge)	MET * / STX5	1 / 2 *	Calcination attaque acide broyage mécanique (méthode interne de traitement)	Fibres d'amiante non détectées *

Tous les éléments de traçabilité sont disponibles sur demande. La reproduction de ce document n'est autorisée que sous sa forme intégrale. Il comporte 45 page(s). Les résultats du présent rapport s'appliquent aux objets tels qu'ils ont été reçus et ne concernent que les objets soumis à l'essai. Seules certaines prestations rapportées dans ce document sont couvertes par l'accréditation. Elles sont identifiées par le symbole *.

Eurofins Eichrom Amiante SAS
Rue Maryse Bastie, Campus de Ker Lann ,Parc de Lormandière
35170 BRUZ, FRANCE
Tél: +33388916531: +33 2 23 50 13 80 - Fax: +33388916531 - Site Web: <https://www.eurofins.fr/nucleaire>
S.A.S. au capital de 426 000 € - SIRET 831 060 470 00018 APE 7120B TVA FR25 831 060 470

ACCREDITATION N°
1-6491
Portée disponible sur
www.cofrac.fr

RAPPORT D'ANALYSE D'AMIANTE DANS LES MATERIAUX

N° de rapport d'analyse : AR-23-SE-008311-01 Date d'émission de rapport : 12/05/2023 9:33 Page8/45
Référence laboratoire sous-traitant N° : 23SE007241 Référence de suivi du dossier N° : 23W013557
Reçu au laboratoire le : 09/05/2023 Date de réception : 05/05/2023
Date d'analyse : 09/05/2023
Référence dossier Client:1510797435/18569960/S3/1/1_18569960/3/2
Prestation commandée auprès d'Eurofins Analyses pour le Bâtiment Ouest SAS.

N° éch.	Référence client	Description visuelle	Technique utilisée / Analyste	Préparation		Résultats
				Nb prep / Nb grilles ou lames	Type	
023	23W013557-023 - BV3KQ0013 Réf. prél : P003 BAT 23 BARIETY / R+3/ PIECE / 4002/Charpente - Peinture - (Peinture sur charpente bois)	Matériau de type peinture (blanc) ; matériau semi-dur fibreux de type bois, copeaux (marron)	MET * /STX5	1 / 2 *	Calcination attaque acide broyage mécanique (méthode interne de traitement)	Fibres d'amiante non détectées *
024	23W013557-024 - BV3KQ0014 Réf. prél : P004 BAT 23 BARIETY / R+3/ PIECE / 4002/Charpente - Peinture - (Peinture sur charpente métallique)	Matériau de type peinture (blanc) + (gris)	MET * /STX5	1 / 2 *	Calcination attaque acide broyage mécanique (méthode interne de traitement)	Fibres d'amiante non détectées *
025	23W013557-025 - BV3KQ0015 Réf. prél : P005 BAT 23 BARIETY / R+3/ PIECE / 4002/Mur - Enduit - (Enduit plâtre sur doublage brique)	Matériau semi-dur de type plâtre (blanc) + (gris) en traces	MET * /STX5	1 / 2 *	Calcination attaque acide broyage mécanique (méthode interne de traitement)	Fibres d'amiante non détectées *
026	23W013557-026 - BV3KQ0016 Réf. prél : P006 BAT 23 BARIETY / R+3/ PIECE / 4005/Mur - Enduit - (Enduit plâtre sur mur)	Matériau semi-dur de type enduit (gris) (cimenteux)	MET * /STX5	1 / 2 *	Calcination attaque acide broyage mécanique (méthode interne de traitement)	Fibres d'amiante non détectées *

Tous les éléments de traçabilité sont disponibles sur demande. La reproduction de ce document n'est autorisée que sous sa forme intégrale. Il comporte 45 page(s). Les résultats du présent rapport s'appliquent aux objets tels qu'ils ont été reçus et ne concernent que les objets soumis à l'essai. Seules certaines prestations rapportées dans ce document sont couvertes par l'accréditation. Elles sont identifiées par le symbole *.

Eurofins Eichrom Amiante SAS
Rue Maryse Bastie, Campus de Ker Lann ,Parc de Lormandière
35170 BRUZ, FRANCE
Tél: +33388916531: +33 2 23 50 13 80 - Fax: +33388916531 - Site Web: <https://www.eurofins.fr/nucleaire>
S.A.S. au capital de 426 000 € - SIRET 831 060 470 00018 APE 7120B TVA FR25 831 060 470

ACCREDITATION N°
1-6491
Portée disponible sur
www.cofrac.fr

RAPPORT D'ANALYSE D'AMIANTE DANS LES MATERIAUX

N° de rapport d'analyse : AR-23-SE-008311-01 Date d'émission de rapport : 12/05/2023 9:33 Page9/45
Référence laboratoire sous-traitant N° : 23SE007241 Référence de suivi du dossier N° : 23W013557
Reçu au laboratoire le : 09/05/2023 Date de réception : 05/05/2023
Date d'analyse : 09/05/2023
Référence dossier Client:1510797435/18569960/S3/1/1_18569960/3/2
Prestation commandée auprès d'Eurofins Analyses pour le Bâtiment Ouest SAS.

N° éch.	Référence client	Description visuelle	Technique utilisée / Analyste	Préparation		Résultats
				Nb prep / Nb grilles ou lames	Type	
027	23W013557-027 - BV3KQ0017 Réf. prél : P007 BAT 23 BARIETY / R+3/ PIECE / 4012/Cloison - Bande de plaque de plâtre	Matériau souple fibreux de type papier, carton (beige)	MOLP * / KB6J	2 / 2 *	- *	Fibres d'amiante non détectées *
		Matériau semi-dur de type enduit (beige) (plâtreux) ; matériau souple fibreux de type papier, carton (beige) ; matériau semi-dur de type enduit (beige) (plâtreux) ; matériau souple fibreux de type papier, carton (marron) ; matériau semi-dur de type enduit (beige) (plâtreux)	MET * / STX5	1 / 2 *	Calcination attaque acide broyage mécanique (méthode interne de traitement)	Fibres d'amiante non détectées *
028	23W013557-028 - BV3KQ0018 Réf. prél : P008 BAT 23 BARIETY / R+3/ PIECE / 4012/Cloison - Bande de plaque de plâtre - (Bande de placo + enduit peint)	Matériau semi-dur de type enduit (beige) ; matériau souple fibreux de type papier, carton (beige)	MET * / STX5	1 / 2 *	Calcination attaque acide broyage mécanique (méthode interne de traitement)	Fibres d'amiante non détectées *
029	23W013557-029 - BV3KQ0019 Réf. prél : P009 BAT 23 BARIETY / R+4/ MACHINERIE / ASC/Plafond - Peinture - (Peinture + enduit plâtre plafond)	Matériau de type peinture (beige) ; matériau semi-dur de type enduit (beige) (plâtreux)	MET * / STX5	1 / 2 *	Calcination attaque acide broyage mécanique (méthode interne de traitement)	Fibres d'amiante non détectées *

Tous les éléments de traçabilité sont disponibles sur demande. La reproduction de ce document n'est autorisée que sous sa forme intégrale. Il comporte 45 page(s). Les résultats du présent rapport s'appliquent aux objets tels qu'ils ont été reçus et ne concernent que les objets soumis à l'essai. Seules certaines prestations rapportées dans ce document sont couvertes par l'accréditation. Elles sont identifiées par le symbole *.

Eurofins Eichrom Amiante SAS
Rue Maryse Bastie, Campus de Ker Lann ,Parc de Lormandière
35170 BRUZ, FRANCE
Tél: +33388916531: +33 2 23 50 13 80 - Fax: +33388916531 - Site Web: <https://www.eurofins.fr/nucleaire>
S.A.S. au capital de 426 000 € - SIRET 831 060 470 00018 APE 7120B TVA FR25 831 060 470

ACCREDITATION N°
1-6491
Portée disponible sur
www.cofrac.fr

RAPPORT D'ANALYSE D'AMIANTE DANS LES MATERIAUX

N° de rapport d'analyse : AR-23-SE-008311-01 Date d'émission de rapport : 12/05/2023 9:33 Page10/45
Référence laboratoire sous-traitant N° : 23SE007241 Référence de suivi du dossier N° : 23W013557
Reçu au laboratoire le : 09/05/2023 Date de réception : 05/05/2023
Date d'analyse : 09/05/2023
Référence dossier Client:1510797435/18569960/S3/1/1_18569960/3/2
Prestation commandée auprès d'Eurofins Analyses pour le Bâtiment Ouest SAS.

N° éch.	Référence client	Description visuelle	Technique utilisée / Analyste	Préparation		Résultats
				Nb prep / Nb grilles ou lames	Type	
030	23W013557-030 - BV3KQ0020 Réf. prél : P010 BAT 23 BARIETY / R+4/ MACHINERIE / ASC/Revêtement du mur - Peinture - (Peinture + enduit plâtre mur)	Matériau semi-dur de type enduit (beige)	MET * /STX5	1 / 2 *	Calcination attaque acide broyage mécanique (méthode interne de traitement)	Fibres d'amiante non détectées *
031	23W013557-031 - BV3KQ0021 Réf. prél : P011 BAT 23 BARIETY / R+3/ PIECE / 4009/Revêtement de sol	Matériau semi-dur de type dalle de sol (bleu) (gris) ; matériau de type tresse de fibres (marron) en traces	MET * /STX5	1 / 2 *	Calcination attaque acide broyage mécanique (méthode interne de traitement)	Fibres d'amiante non détectées *
		Matériau de type tresse de fibres (marron) ; matériau (fibreuse) (gris) (i)	MET * /LEZ2	1 / 2 *	Calcination attaque acide broyage mécanique (méthode interne de traitement)	Fibres d'amiante non détectées *
032	23W013557-032 - BV3KQ0022 Réf. prél : P012 BAT 23 BARIETY / R+3/ PIECE / 4009/Revêtement de sol	Matériau semi-dur de type dalle de sol (gris) ; matériau de type tresse de fibres (marron) en traces	MET * /LEZ2	1 / 2 *	Calcination attaque acide broyage mécanique (méthode interne de traitement)	Fibres d'amiante non détectées *

Tous les éléments de traçabilité sont disponibles sur demande. La reproduction de ce document n'est autorisée que sous sa forme intégrale. Il comporte 45 page(s). Les résultats du présent rapport s'appliquent aux objets tels qu'ils ont été reçus et ne concernent que les objets soumis à l'essai. Seules certaines prestations rapportées dans ce document sont couvertes par l'accréditation. Elles sont identifiées par le symbole *.

Eurofins Eichrom Amiante SAS
Rue Maryse Bastie, Campus de Ker Lann ,Parc de Lormandière
35170 BRUZ, FRANCE
Tél: +33388916531: +33 2 23 50 13 80 - Fax: +33388916531 - Site Web: <https://www.eurofins.fr/nucleaire>
S.A.S. au capital de 426 000 € - SIRET 831 060 470 00018 APE 7120B TVA FR25 831 060 470

ACCREDITATION N°
1-6491
Portée disponible sur
www.cofrac.fr

RAPPORT D'ANALYSE D'AMIANTE DANS LES MATERIAUX

N° de rapport d'analyse : AR-23-SE-008311-01 Date d'émission de rapport : 12/05/2023 9:33 Page11/45
Référence laboratoire sous-traitant N° : 23SE007241 Référence de suivi du dossier N° : 23W013557
Reçu au laboratoire le : 09/05/2023 Date de réception : 05/05/2023
Date d'analyse : 09/05/2023
Référence dossier Client:1510797435/18569960/S3/1/1_18569960/3/2
Prestation commandée auprès d'Eurofins Analyses pour le Bâtiment Ouest SAS.

N° éch.	Référence client	Description visuelle	Technique utilisée / Analyste	Préparation		Résultats
				Nb prep / Nb grilles ou lames	Type	
		Matériau de type tresse de fibres (marron) ; matériau de type colle (jaune) ; matériau (gris) (gris) ; matériau semi-dur de type ragréage (gris) en traces	MET * /STX5	1 / 2 *	Calcination attaque acide broyage mécanique (méthode interne de traitement)	Fibres d'amiante non détectées *
033	23W013557-033 - BV3KQ0023 Réf. pré : P013 BAT 23 BARIETY / R+3/ PIECE / 4009/Revêtement de plafond - Peinture - (Peinture sur doublage bois plafond)	Matériau de type peinture (blanc)(i)	MET * /LEZ2	1 / 2 *	Calcination attaque acide broyage mécanique (méthode interne de traitement)	Fibres d'amiante non détectées *
034	23W013557-034 - BV3KQ0024 Réf. pré : P014 BAT 23 BARIETY / R+3/ PIECE / 4009/Poteau - Peinture - (Peinture sur poteau bois)	Matériau de type peinture (blanc) ; matériau semi-dur fibreux de type bois, copeaux (marron)	MET * /LEZ2	1 / 2 *	Calcination attaque acide broyage mécanique (méthode interne de traitement)	Fibres d'amiante non détectées *
035	23W013557-035 - BV3KQ0025 Réf. pré : P015 BAT 23 BARIETY / R+3/ PIECE / 4007/Façade - Enduit	Matériau semi-dur de type enduit (gris) (granulaire)	MET * /STX5	1 / 2 *	Calcination attaque acide broyage mécanique (méthode interne de traitement)	Fibres d'amiante non détectées *

Tous les éléments de traçabilité sont disponibles sur demande. La reproduction de ce document n'est autorisée que sous sa forme intégrale. Il comporte 45 page(s). Les résultats du présent rapport s'appliquent aux objets tels qu'ils ont été reçus et ne concernent que les objets soumis à l'essai. Seules certaines prestations rapportées dans ce document sont couvertes par l'accréditation. Elles sont identifiées par le symbole *.

Eurofins Eichrom Amiante SAS
Rue Maryse Bastie, Campus de Ker Lann ,Parc de Lormandière
35170 BRUZ, FRANCE
Tél: +33388916531: +33 2 23 50 13 80 - Fax: +33388916531 - Site Web: <https://www.eurofins.fr/nucleaire>
S.A.S. au capital de 426 000 € - SIRET 831 060 470 00018 APE 7120B TVA FR25 831 060 470

ACCREDITATION N°
1-6491
Portée disponible sur
www.cofrac.fr

RAPPORT D'ANALYSE D'AMIANTE DANS LES MATERIAUX

N° de rapport d'analyse : AR-23-SE-008311-01 Date d'émission de rapport : 12/05/2023 9:33 Page12/45
Référence laboratoire sous-traitant N° : 23SE007241 Référence de suivi du dossier N° : 23W013557
Reçu au laboratoire le : 09/05/2023 Date de réception : 05/05/2023
Date d'analyse : 09/05/2023
Référence dossier Client:1510797435/18569960/S3/1/1_18569960/3/2
Prestation commandée auprès d'Eurofins Analyses pour le Bâtiment Ouest SAS.

N° éch.	Référence client	Description visuelle	Technique utilisée / Analyste	Préparation		Résultats
				Nb prep / Nb grilles ou lames	Type	
036	23W013557-036 - BV3KQ0031 Réf. prél : P001 BAT 23 - BARIETY / R+1/ PIECE / 2034/Revêtement du mur - Colle de faïence (Colle de faïence 2x2)	Matériau de type peinture (jaune) ; matériau dur de type carrelage, faïence (beige) (tacheté) (gris) ; matériau dur de type ciment-colle (gris) (cimenteux)	MET * / LEZ2	1 / 2 *	Calcination attaque acide broyage mécanique (méthode interne de traitement)	Fibres d'amiante non détectées *
037	23W013557-037 - BV3KQ0032 Réf. prél : P002 BAT 23 - BARIETY / R+1/ PIECE / 2034/Revêtement du mur - Colle de faïence (COLle de faïence 2x2)	Matériau dur de type carrelage, faïence (beige) (gris) ; matériau dur de type ciment-colle (gris) (cimenteux)	MET * / LEZ2	1 / 2 *	Calcination attaque acide broyage mécanique (méthode interne de traitement)	Fibres d'amiante non détectées *
038	23W013557-038 - BV3KQ0033 Réf. prél : P003 BAT 23 - BARIETY / R+1/ PIECE / 2008/Revêtement du mur - Colle de faïence (Colle de faïence blanche 10x10)	Matériau dur de type carrelage, faïence (blanc) ; matériau dur de type ciment-colle (beige) ; matériau de type peinture (bleu) ; matériau semi-dur de type enduit (beige) en traces	MET * / LEZ2	1 / 2 *	Calcination attaque acide broyage mécanique (méthode interne de traitement)	Fibres d'amiante non détectées *
039	23W013557-039 - BV3KQ0034 Réf. prél : P004 BAT 23 - BARIETY / R+1/ PIECE / 2012/Mur - Enduit - (Tapisserie + enduit plâtre sur mur)	Matériau fibreux de type papier peint (beige)	MET * / LEZ2	1 / 2 *	Calcination attaque acide broyage mécanique (méthode interne de traitement)	Fibres d'amiante non détectées *

Tous les éléments de traçabilité sont disponibles sur demande. La reproduction de ce document n'est autorisée que sous sa forme intégrale. Il comporte 45 page(s). Les résultats du présent rapport s'appliquent aux objets tels qu'ils ont été reçus et ne concernent que les objets soumis à l'essai. Seules certaines prestations rapportées dans ce document sont couvertes par l'accréditation. Elles sont identifiées par le symbole *.

Eurofins Eichrom Amiante SAS
Rue Maryse Bastie, Campus de Ker Lann ,Parc de Lormandière
35170 BRUZ, FRANCE
Tél: +33388916531: +33 2 23 50 13 80 - Fax: +33388916531 - Site Web: <https://www.eurofins.fr/nucleaire>
S.A.S. au capital de 426 000 € - SIRET 831 060 470 00018 APE 7120B TVA FR25 831 060 470

ACCREDITATION N°
1-6491
Portée disponible sur
www.cofrac.fr

RAPPORT D'ANALYSE D'AMIANTE DANS LES MATERIAUX

N° de rapport d'analyse : AR-23-SE-008311-01 Date d'émission de rapport : 12/05/2023 9:33 Page13/45
Référence laboratoire sous-traitant N° : 23SE007241 Référence de suivi du dossier N° : 23W013557
Reçu au laboratoire le : 09/05/2023 Date de réception : 05/05/2023
Date d'analyse : 09/05/2023
Référence dossier Client:1510797435/18569960/S3/1/1_18569960/3/2
Prestation commandée auprès d'Eurofins Analyses pour le Bâtiment Ouest SAS.

N° éch.	Référence client	Description visuelle	Technique utilisée / Analyste	Préparation		Résultats
				Nb prep / Nb grilles ou lames	Type	
		Matériau de type peinture (beige) ; matériau de type maillage de fibres et liant (beige) ; matériau semi-dur de type enduit (beige)	MET * / LEZ2	1 / 2 *	Calcination attaque acide broyage mécanique (méthode interne de traitement)	Fibres d'amiante non détectées *
		Matériau semi-dur de type enduit (beige)	MET * / LEZ2	1 / 2 *	Calcination attaque acide broyage mécanique (méthode interne de traitement)	Fibres d'amiante non détectées *
040	23W013557-040 - BV3KQ0035 Réf. prél : P005 BAT 23 - BARIETY / R+1/ PIECE / 2012/Revêtement du mur - Peinture - (Peinture +enduit plâtre sur mur (dans placard))	Matériau semi-dur de type enduit (gris) + (blanc) ; matériau de type peinture (gris) (clair)	MET * / STX5	1 / 2 *	Calcination attaque acide broyage mécanique (méthode interne de traitement)	Fibres d'amiante non détectées *
041	23W013557-041 - BV3KQ0036 Réf. prél : P006 BAT 23 - BARIETY / R+1/ PIECE / 2013/Revêtement de sol - (Lé de sol + colle noire + ragréage)	Matériau souple de type revêtement de sol (orange) (tacheté) (vert) (iii)	MET * / BZ65	1 / 2 *	Calcination attaque acide broyage mécanique (méthode interne de traitement)	Fibres d'amiante non détectées *

Tous les éléments de traçabilité sont disponibles sur demande. La reproduction de ce document n'est autorisée que sous sa forme intégrale. Il comporte 45 page(s). Les résultats du présent rapport s'appliquent aux objets tels qu'ils ont été reçus et ne concernent que les objets soumis à l'essai. Seules certaines prestations rapportées dans ce document sont couvertes par l'accréditation. Elles sont identifiées par le symbole *.

Eurofins Eichrom Amiante SAS
Rue Maryse Bastie, Campus de Ker Lann ,Parc de Lormandière
35170 BRUZ, FRANCE
Tél: +33388916531: +33 2 23 50 13 80 - Fax: +33388916531 - Site Web: <https://www.eurofins.fr/nucleaire>
S.A.S. au capital de 426 000 € - SIRET 831 060 470 00018 APE 7120B TVA FR25 831 060 470

ACCREDITATION N°
1-6491
Portée disponible sur
www.cofrac.fr

RAPPORT D'ANALYSE D'AMIANTE DANS LES MATERIAUX

N° de rapport d'analyse : AR-23-SE-008311-01 Date d'émission de rapport : 12/05/2023 9:33 Page14/45
Référence laboratoire sous-traitant N° : 23SE007241 Référence de suivi du dossier N° : 23W013557
Reçu au laboratoire le : 09/05/2023 Date de réception : 05/05/2023
Date d'analyse : 09/05/2023
Référence dossier Client:1510797435/18569960/S3/1/1_18569960/3/2
Prestation commandée auprès d'Eurofins Analyses pour le Bâtiment Ouest SAS.

N° éch.	Référence client	Description visuelle	Technique utilisée / Analyste	Préparation		Résultats
				Nb prep / Nb grilles ou lames	Type	
		Matériau de type colle (jaune) ; matériau semi-dur de type ragréage (gris)	MET * / BZ65	1 / 2 *	Calcination attaque acide broyage mécanique (méthode interne de traitement)	Fibres d'amiante non détectées *
		Matériau semi-dur de type ragréage (gris) ; matériau de type colle bitumineux (noir) ; matériau semi-dur de type ragréage (gris) + (blanc)(ii) (iv)	MOLP * / KB6J	2 / 2 *	-	Fibres d'amiante de type chrysotile *
042	23W013557-042 - BV3KQ0037 Réf. pré : P007 BAT 23 - BARIETY / R+1/ PIECE / 2015/Revêtement de sol - (Lé de sol + colle + ragréage)	Matériau souple de type revêtement de sol (orange) (fibreuse)(iii)	MET * / BZ65	1 / 2 *	Calcination attaque acide broyage mécanique (méthode interne de traitement)	Fibres d'amiante non détectées *
		Matériau de type colle (jaune) ; matériau semi-dur de type ragréage (gris) (cémenteux)	MET * / BZ65	1 / 2 *	Calcination attaque acide broyage mécanique (méthode interne de traitement)	Fibres d'amiante non détectées *
043	23W013557-043 - BV3KQ0038 Réf. pré : P008 BAT 23 - BARIETY / R+1/ PIECE / 2017/Evier - Plaque bitumineuse	Matériau souple de type plaque (noir) (fibreuse) (bitumineux)	MET * / M33I	1 / 2 *	Calcination attaque acide broyage mécanique (méthode interne de traitement)	Fibres d'amiante non détectées *

Tous les éléments de traçabilité sont disponibles sur demande. La reproduction de ce document n'est autorisée que sous sa forme intégrale. Il comporte 45 page(s). Les résultats du présent rapport s'appliquent aux objets tels qu'ils ont été reçus et ne concernent que les objets soumis à l'essai. Seules certaines prestations rapportées dans ce document sont couvertes par l'accréditation. Elles sont identifiées par le symbole *.

RAPPORT D'ANALYSE D'AMIANTE DANS LES MATERIAUX

N° de rapport d'analyse : AR-23-SE-008311-01 Date d'émission de rapport : 12/05/2023 9:33 Page 15/45
 Référence laboratoire sous-traitant N° : 23SE007241 Référence de suivi du dossier N° : 23W013557
 Reçu au laboratoire le : 09/05/2023 Date de réception : 05/05/2023
 Date d'analyse : 09/05/2023
 Référence dossier Client: 1510797435/18569960/S3/1/1_18569960/3/2
 Prestation commandée auprès d'Eurofins Analyses pour le Bâtiment Ouest SAS.

N° éch.	Référence client	Description visuelle	Technique utilisée / Analyste	Préparation		Résultats
				Nb prep / Nb grilles ou lames	Type	
044	23W013557-044 - BV3KQ0039 Réf. prél : P009 BAT 23 - BARIETY / R+1/ PIECE / 2006/Moquette - Colle (moquette + colle sur P010)	Matériau souple fibreux de type moquette (bleu)	MET * / M331	1 / 2 *	Calcination * attaque acide broyage mécanique (méthode interne de traitement)	Fibres d'amiante non détectées *
		Matériau de type colle (jaune)	MET * / BZ65	1 / 2 *	Calcination * attaque acide broyage mécanique (méthode interne de traitement)	Fibres d'amiante non détectées *
045	23W013557-045 - BV3KQ0040 Réf. prél : P010 BAT 23 - BARIETY / R+1/ PIECE / 2006/Revêtement de sol - Colle de carrelage	Matériau dur de type carrelage, faïence (rouge) ; matériau dur de type ciment-colle (gris) (granulaire)	MET * / BZ65	1 / 2 *	Calcination * attaque acide broyage mécanique (méthode interne de traitement)	Fibres d'amiante non détectées *
046	23W013557-046 - BV3KQ0041 Réf. prél : P011 BAT 23 - BARIETY / R+1/ PIECE / 2006/Revêtement de sol - Colle de carrelage	Matériau dur de type carrelage, faïence (marron) ; matériau dur de type carrelage, faïence (noir) ; matériau dur de type ciment-colle (gris)	MET * / STX5	1 / 2 *	Calcination * attaque acide broyage mécanique (méthode interne de traitement)	Fibres d'amiante non détectées *

Tous les éléments de traçabilité sont disponibles sur demande. La reproduction de ce document n'est autorisée que sous sa forme intégrale. Il comporte 45 page(s). Les résultats du présent rapport s'appliquent aux objets tels qu'ils ont été reçus et ne concernent que les objets soumis à l'essai. Seules certaines prestations rapportées dans ce document sont couvertes par l'accréditation. Elles sont identifiées par le symbole *.

Eurofins Eichrom Amiante SAS
 Rue Maryse Bastie, Campus de Ker Lann ,Parc de Lormandière
 35170 BRUZ, FRANCE
 Tél: +33388916531: +33 2 23 50 13 80 - Fax: +33388916531 - Site Web: <https://www.eurofins.fr/nucleaire>
 S.A.S. au capital de 426 000 € - SIRET 831 060 470 00018 APE 7120B TVA FR25 831 060 470

ACCREDITATION N°
 1-6491
 Portée disponible sur
www.cofrac.fr

RAPPORT D'ANALYSE D'AMIANTE DANS LES MATERIAUX

N° de rapport d'analyse : AR-23-SE-008311-01 Date d'émission de rapport : 12/05/2023 9:33 Page16/45
Référence laboratoire sous-traitant N° : 23SE007241 Référence de suivi du dossier N° : 23W013557
Reçu au laboratoire le : 09/05/2023 Date de réception : 05/05/2023
Date d'analyse : 09/05/2023
Référence dossier Client:1510797435/18569960/S3/1/1_18569960/3/2
Prestation commandée auprès d'Eurofins Analyses pour le Bâtiment Ouest SAS.

N° éch.	Référence client	Description visuelle	Technique utilisée / Analyste	Préparation		Résultats
				Nb prep / Nb grilles ou lames	Type	
047	23W013557-047 - BV3KQ0042 Réf. prél : P012 BAT 23 - BARIETY / R+1/ PIECE / 2005/Moquette - Colle	Matériau souple fibreux de type moquette (rouge)	MET * /STX5	1 / 2 *	Calcination attaque acide broyage mécanique (méthode interne de traitement)	Fibres d'amiante non détectées *
048	23W013557-048 - BV3KQ0043 Réf. prél : P013 BAT 23 - BARIETY / R+1/ PIECE / 2029/Revêtement du mur - Peinture - (Peinture + plâtre sur mur)	Matériau de type peinture (gris) ; matériau semi-dur de type enduit (blanc)	MET * /STX5	1 / 2 *	Calcination attaque acide broyage mécanique (méthode interne de traitement)	Fibres d'amiante non détectées *
049	23W013557-049 - BV3KQ0044 Réf. prél : P014 BAT 23 - BARIETY / R+1/ PIECE / 2029/Revêtement du mur - Peinture - (Peinture + plâtre sur mur)	Matériau de type peinture (blanc) ; matériau semi-dur de type enduit (blanc) en traces(i)	MET * /STX5	1 / 2 *	Calcination attaque acide broyage mécanique (méthode interne de traitement)	Fibres d'amiante non détectées *

Tous les éléments de traçabilité sont disponibles sur demande. La reproduction de ce document n'est autorisée que sous sa forme intégrale. Il comporte 45 page(s). Les résultats du présent rapport s'appliquent aux objets tels qu'ils ont été reçus et ne concernent que les objets soumis à l'essai. Seules certaines prestations rapportées dans ce document sont couvertes par l'accréditation. Elles sont identifiées par le symbole *.

Eurofins Eichrom Amiante SAS
Rue Maryse Bastie, Campus de Ker Lann ,Parc de Lormandière
35170 BRUZ, FRANCE
Tél: +33388916531: +33 2 23 50 13 80 - Fax: +33388916531 - Site Web: <https://www.eurofins.fr/nucleaire>
S.A.S. au capital de 426 000 € - SIRET 831 060 470 00018 APE 7120B TVA FR25 831 060 470

ACCREDITATION N°
1-6491
Portée disponible sur
www.cofrac.fr

RAPPORT D'ANALYSE D'AMIANTE DANS LES MATERIAUX

N° de rapport d'analyse : AR-23-SE-008311-01 Date d'émission de rapport : 12/05/2023 9:33 Page17/45
Référence laboratoire sous-traitant N° : 23SE007241 Référence de suivi du dossier N° : 23W013557
Reçu au laboratoire le : 09/05/2023 Date de réception : 05/05/2023
Date d'analyse : 09/05/2023
Référence dossier Client:1510797435/18569960/S3/1/1_18569960/3/2
Prestation commandée auprès d'Eurofins Analyses pour le Bâtiment Ouest SAS.

N° éch.	Référence client	Description visuelle	Technique utilisée / Analyste	Préparation		Résultats
				Nb prep / Nb grilles ou lames	Type	
050	23W013557-050 - BV3KQ0045 Réf. prél : P015 BAT 23 - BARIETY / R+1/ PIECE / 2025/Revêtement du mur - Colle de faïence (Colle de faïence blanche 10x10)	Matériau dur de type carrelage, faïence (blanc) ; matériau dur de type ciment-colle (beige) ; matériau de type peinture (jaune) ; matériau semi-dur de type joint (blanc) en traces	MET * /STX5	1 / 2 *	Calcination attaque acide broyage mécanique (méthode interne de traitement)	Fibres d'amiante non détectées *
051	23W013557-051 - BV3KQ0046 Réf. prél : P016 BAT 23 - BARIETY / R+1/ PIECE / 2029/Revêtement de sol - (Lé de sol + colle + Ragréage (sur P17))	Matériau souple de type revêtement de sol (marron)	MET * /STX5	1 / 2 *	Calcination attaque acide broyage mécanique (méthode interne de traitement)	Fibres d'amiante non détectées *
		Matériau dur de type carrelage, faïence (bleu) ; matériau semi-dur de type ciment (rose)	MET * /STX5	1 / 2 *	Calcination attaque acide broyage mécanique (méthode interne de traitement)	Fibres d'amiante non détectées *
052	23W013557-052 - BV3KQ0047 Réf. prél : P017 BAT 23 - BARIETY / R+1/ PIECE / 2029/Revêtement de sol - Colle de carrelage - (Colle de carrelage 2x2)	Matériau dur de type carrelage, faïence (bleu) ; matériau dur de type ciment-colle (gris)	MET * /STX5	1 / 2 *	Calcination attaque acide broyage mécanique (méthode interne de traitement)	Fibres d'amiante non détectées *

Tous les éléments de traçabilité sont disponibles sur demande. La reproduction de ce document n'est autorisée que sous sa forme intégrale. Il comporte 45 page(s). Les résultats du présent rapport s'appliquent aux objets tels qu'ils ont été reçus et ne concernent que les objets soumis à l'essai. Seules certaines prestations rapportées dans ce document sont couvertes par l'accréditation. Elles sont identifiées par le symbole *.

Eurofins Eichrom Amiante SAS
Rue Maryse Bastie, Campus de Ker Lann ,Parc de Lormandière
35170 BRUZ, FRANCE
Tél: +33388916531: +33 2 23 50 13 80 - Fax: +33388916531 - Site Web: <https://www.eurofins.fr/nucleaire>
S.A.S. au capital de 426 000 € - SIRET 831 060 470 00018 APE 7120B TVA FR25 831 060 470

ACCREDITATION N°
1-6491
Portée disponible sur
www.cofrac.fr

RAPPORT D'ANALYSE D'AMIANTE DANS LES MATERIAUX

N° de rapport d'analyse : AR-23-SE-008311-01 Date d'émission de rapport : 12/05/2023 9:33 Page18/45
Référence laboratoire sous-traitant N° : 23SE007241 Référence de suivi du dossier N° : 23W013557
Reçu au laboratoire le : 09/05/2023 Date de réception : 05/05/2023
Date d'analyse : 09/05/2023
Référence dossier Client:1510797435/18569960/S3/1/1_18569960/3/2
Prestation commandée auprès d'Eurofins Analyses pour le Bâtiment Ouest SAS.

N° éch.	Référence client	Description visuelle	Technique utilisée / Analyste	Préparation		Résultats
				Nb prep / Nb grilles ou lames	Type	
053	23W013557-053 - BV3KQ0048 Réf. prél : P018 BAT 23 - BARIETY / R+1/ PIECE / 2029/Revêtement de sol - Colle de carrelage - (Colle de carrelage 2x2)	Matériau dur de type carrelage, faïence (bleu) ; matériau dur de type ciment-colle (gris)	MET * /STX5	1 / 2 *	Calcination attaque acide broyage mécanique (méthode interne de traitement)	Fibres d'amiante non détectées *
054 (1)	23W013557-054 - BV3KQ0049 Réf. prél : P019 BAT 23 - BARIETY / R+1/ PIECE / 2023/Revêtement du mur - Colle de plinthe	Matériau de type peinture (blanc) ; matériau dur de type ciment-colle (blanc)	MET * /STX5	1 / 2 *	Calcination attaque acide broyage mécanique (méthode interne de traitement)	Fibres d'amiante de type chrysotile *
055	23W013557-055 - BV3KQ0050 Réf. prél : P020 BAT 23 - BARIETY / R+1/ PIECE / 2000/Façade - Enduit - (Enduit sur muret toiture terrasse)	Matériau semi-dur de type ciment (gris)	MET * /STX5	1 / 2 *	Calcination attaque acide broyage mécanique (méthode interne de traitement)	Fibres d'amiante non détectées *
056	23W013557-056 - BV3KQ0051 Réf. prél : P001 BAT 23 - BARIETY / SOUS SOL / PIECE 0013/Revêtement de sol - Colle de carrelage	Matériau dur de type carrelage, faïence (gris) (tacheté) ; matériau dur de type ciment-colle (gris) ; matériau dur de type mortier, béton, chape (gris)	MET * /BZ65	1 / 2 *	Calcination attaque acide broyage mécanique (méthode interne de traitement)	Fibres d'amiante non détectées *

Tous les éléments de traçabilité sont disponibles sur demande. La reproduction de ce document n'est autorisée que sous sa forme intégrale. Il comporte 45 page(s). Les résultats du présent rapport s'appliquent aux objets tels qu'ils ont été reçus et ne concernent que les objets soumis à l'essai. Seules certaines prestations rapportées dans ce document sont couvertes par l'accréditation. Elles sont identifiées par le symbole *.

Eurofins Eichrom Amiante SAS
Rue Maryse Bastie, Campus de Ker Lann ,Parc de Lormandière
35170 BRUZ, FRANCE
Tél: +33388916531: +33 2 23 50 13 80 - Fax: +33388916531 - Site Web: <https://www.eurofins.fr/nucleaire>
S.A.S. au capital de 426 000 € - SIRET 831 060 470 00018 APE 7120B TVA FR25 831 060 470

ACCREDITATION N°
1-6491
Portée disponible sur
www.cofrac.fr

RAPPORT D'ANALYSE D'AMIANTE DANS LES MATERIAUX

N° de rapport d'analyse : AR-23-SE-008311-01 Date d'émission de rapport : 12/05/2023 9:33 Page19/45
Référence laboratoire sous-traitant N° : 23SE007241 Référence de suivi du dossier N° : 23W013557
Reçu au laboratoire le : 09/05/2023 Date de réception : 05/05/2023
Date d'analyse : 09/05/2023
Référence dossier Client:1510797435/18569960/S3/1/1_18569960/3/2
Prestation commandée auprès d'Eurofins Analyses pour le Bâtiment Ouest SAS.

N° éch.	Référence client	Description visuelle	Technique utilisée / Analyste	Préparation		Résultats
				Nb prep / Nb grilles ou lames	Type	
057	23W013557-057 - BV3KQ0052 Réf. prél : P002 BAT 23 - BARIETY / SOUS SOL / PIECE 0013/Revêtement du mur - Colle de plinthe	Matériau dur de type carrelage, faïence (gris) ; matériau de type colle (blanc) ; matériau semi-dur de type enduit (blanc)	MET * / BZ65	1 / 2 *	Calcination attaque acide broyage mécanique (méthode interne de traitement)	Fibres d'amiante de type chrysotile *
058	23W013557-058 - BV3KQ0053 Réf. prél : P003 BAT 23 - BARIETY / SOUS SOL / PIECE 0013/Revêtement du mur - Colle de faïence	Matériau dur de type carrelage, faïence (blanc) ; matériau de type colle (blanc) ; matériau semi-dur de type enduit (blanc) ; matériau de type peinture (vert)	MET * / BZ65	1 / 2 *	Calcination attaque acide broyage mécanique (méthode interne de traitement)	Fibres d'amiante non détectées *
059	23W013557-059 - BV3KQ0054 Réf. prél : P004 BAT 23 - BARIETY / SOUS SOL / PIECE 0013/Revêtement du mur - Colle de faïence	Matériau dur de type carrelage, faïence (blanc) ; matériau de type colle (blanc) ; matériau semi-dur de type enduit (blanc) ; matériau de type peinture (rose) + (vert)	MET * / BZ65	1 / 2 *	Calcination attaque acide broyage mécanique (méthode interne de traitement)	Fibres d'amiante non détectées *
060	23W013557-060 - BV3KQ0055 Réf. prél : P005 BAT 23 - BARIETY / SOUS SOL / PIECE 0007/Revêtement de sol - Colle de carrelage	Matériau dur de type carrelage, faïence (gris) (tacheté) ; matériau dur de type ciment-colle (gris)	MET * / BZ65	1 / 2 *	Calcination attaque acide broyage mécanique (méthode interne de traitement)	Fibres d'amiante non détectées *

Tous les éléments de traçabilité sont disponibles sur demande. La reproduction de ce document n'est autorisée que sous sa forme intégrale. Il comporte 45 page(s). Les résultats du présent rapport s'appliquent aux objets tels qu'ils ont été reçus et ne concernent que les objets soumis à l'essai. Seules certaines prestations rapportées dans ce document sont couvertes par l'accréditation. Elles sont identifiées par le symbole *.

Eurofins Eichrom Amiante SAS
Rue Maryse Bastie, Campus de Ker Lann ,Parc de Lormandière
35170 BRUZ, FRANCE
Tél: +33388916531: +33 2 23 50 13 80 - Fax: +33388916531 - Site Web: <https://www.eurofins.fr/nucleaire>
S.A.S. au capital de 426 000 € - SIRET 831 060 470 00018 APE 7120B TVA FR25 831 060 470

ACCREDITATION N°
1-6491
Portée disponible sur
www.cofrac.fr

RAPPORT D'ANALYSE D'AMIANTE DANS LES MATERIAUX

N° de rapport d'analyse : AR-23-SE-008311-01 Date d'émission de rapport : 12/05/2023 9:33 Page20/45
Référence laboratoire sous-traitant N° : 23SE007241 Référence de suivi du dossier N° : 23W013557
Reçu au laboratoire le : 09/05/2023 Date de réception : 05/05/2023
Date d'analyse : 09/05/2023
Référence dossier Client:1510797435/18569960/S3/1/1_18569960/3/2
Prestation commandée auprès d'Eurofins Analyses pour le Bâtiment Ouest SAS.

N° éch.	Référence client	Description visuelle	Technique utilisée / Analyste	Préparation		Résultats
				Nb prep / Nb grilles ou lames	Type	
061	23W013557-061 - BV3KQ0056 Réf. prél : P006 BAT 23 - BARIETY / SOUS SOL / PIECE 0007/Revêtement du mur - Colle de plinthe	Matériau dur de type carrelage, faïence (gris) ; matériau dur de type ciment-colle (gris) ; matériau de type peinture (blanc) + (bleu)	MET * / BZ65	1 / 2 *	Calcination attaque acide broyage mécanique (méthode interne de traitement)	Fibres d'amiante de type chrysotile *
062	23W013557-062 - BV3KQ0057 Réf. prél : P007 BAT 23 - BARIETY / SOUS SOL / PIECE 0007/Revêtement du mur - Colle de faïence	Matériau dur de type carrelage, faïence (blanc) ; matériau de type colle (blanc) ; matériau de type peinture (vert) (fibreuse)	MET * / BZ65	1 / 2 *	Calcination attaque acide broyage mécanique (méthode interne de traitement)	Fibres d'amiante non détectées *
063	23W013557-063 - BV3KQ0058 Réf. prél : P008 BAT 23 - BARIETY / SOUS SOL / PIECE 0007/Revêtement du mur - Colle de faïence	Matériau dur de type carrelage, faïence (blanc) ; matériau de type colle (blanc) ; matériau de type maillage de fibres et liant (blanc) ; matériau de type peinture (beige)	MET * / BZ65	1 / 2 *	Calcination attaque acide broyage mécanique (méthode interne de traitement)	Fibres d'amiante non détectées *
064	23W013557-064 - BV3KQ0059 Réf. prél : P009 BAT 23 - BARIETY / SOUS SOL / PIECE 0019/Revêtement du mur - Peinture - (Peinture + plâtre sur mur)	Matériau semi-dur de type enduit (plâtreux) (blanc) ; matériau de type peinture (vert)	MET * / BZ65	1 / 2 *	Calcination attaque acide broyage mécanique (méthode interne de traitement)	Fibres d'amiante non détectées *

Tous les éléments de traçabilité sont disponibles sur demande. La reproduction de ce document n'est autorisée que sous sa forme intégrale. Il comporte 45 page(s). Les résultats du présent rapport s'appliquent aux objets tels qu'ils ont été reçus et ne concernent que les objets soumis à l'essai. Seules certaines prestations rapportées dans ce document sont couvertes par l'accréditation. Elles sont identifiées par le symbole *.

Eurofins Eichrom Amiante SAS
Rue Maryse Bastie, Campus de Ker Lann ,Parc de Lormandière
35170 BRUZ, FRANCE
Tél: +33388916531: +33 2 23 50 13 80 - Fax: +33388916531 - Site Web: <https://www.eurofins.fr/nucleaire>
S.A.S. au capital de 426 000 € - SIRET 831 060 470 00018 APE 7120B TVA FR25 831 060 470

ACCREDITATION N°
1-6491
Portée disponible sur
www.cofrac.fr

RAPPORT D'ANALYSE D'AMIANTE DANS LES MATERIAUX

N° de rapport d'analyse : AR-23-SE-008311-01 Date d'émission de rapport : 12/05/2023 9:33 Page21/45
Référence laboratoire sous-traitant N° : 23SE007241 Référence de suivi du dossier N° : 23W013557
Reçu au laboratoire le : 09/05/2023 Date de réception : 05/05/2023
Date d'analyse : 09/05/2023
Référence dossier Client:1510797435/18569960/S3/1/1_18569960/3/2
Prestation commandée auprès d'Eurofins Analyses pour le Bâtiment Ouest SAS.

N° éch.	Référence client	Description visuelle	Technique utilisée / Analyste	Préparation		Résultats
				Nb prep / Nb grilles ou lames	Type	
065	23W013557-065 - BV3KQ0060 Réf. prél : P010 BAT 23 - BARIETY / SOUS SOL / PIECE 0020/Revêtement de sol - (Lé de sol + colle + ragréage)	Matériau souple de type revêtement de sol (gris) + (jaune)	MET [*] / BZ65	1 / 2 [*]	Calcination attaque acide broyage mécanique (méthode interne de traitement)	Fibres d'amiante non détectées [*]
		Matériau semi-dur de type ragréage (rose) ; matériau de type colle (jaune)	MET [*] / BZ65	1 / 2 [*]	Calcination attaque acide broyage mécanique (méthode interne de traitement)	Fibres d'amiante non détectées [*]
066	23W013557-066 - BV3KQ0061 Réf. prél : P011 BAT 23 - BARIETY / SOUS SOL / PIECE 0009/Revêtement du mur - Peinture	Matériau de type peinture (beige) ; matériau semi-dur de type enduit (beige)	MET [*] / STX5	1 / 2 [*]	Calcination attaque acide broyage mécanique (méthode interne de traitement)	Fibres d'amiante non détectées [*]
067	23W013557-067 - BV3KQ0062 Réf. prél : P012 BAT 23 - BARIETY / SOUS SOL / PIECE 0009/Revêtement en lé - Colle - (Colle de lé de sol + ragréage)	Matériau de type colle (jaune) ; matériau semi-dur de type ragréage (gris) + (gris) (foncé)	MET [*] / LEZ2	1 / 2 [*]	Calcination attaque acide broyage mécanique (méthode interne de traitement)	Fibres d'amiante non détectées [*]

Tous les éléments de traçabilité sont disponibles sur demande. La reproduction de ce document n'est autorisée que sous sa forme intégrale. Il comporte 45 page(s). Les résultats du présent rapport s'appliquent aux objets tels qu'ils ont été reçus et ne concernent que les objets soumis à l'essai. Seules certaines prestations rapportées dans ce document sont couvertes par l'accréditation. Elles sont identifiées par le symbole *.

Eurofins Eichrom Amiante SAS
Rue Maryse Bastie, Campus de Ker Lann ,Parc de Lormandière
35170 BRUZ, FRANCE
Tél: +33388916531: +33 2 23 50 13 80 - Fax: +33388916531 - Site Web: <https://www.eurofins.fr/nucleaire>
S.A.S. au capital de 426 000 € - SIRET 831 060 470 00018 APE 7120B TVA FR25 831 060 470

ACCREDITATION N°
1-6491
Portée disponible sur
www.cofrac.fr

RAPPORT D'ANALYSE D'AMIANTE DANS LES MATERIAUX

N° de rapport d'analyse : AR-23-SE-008311-01 Date d'émission de rapport : 12/05/2023 9:33 Page22/45
Référence laboratoire sous-traitant N° : 23SE007241 Référence de suivi du dossier N° : 23W013557
Reçu au laboratoire le : 09/05/2023 Date de réception : 05/05/2023
Date d'analyse : 09/05/2023
Référence dossier Client:1510797435/18569960/S3/1/1_18569960/3/2
Prestation commandée auprès d'Eurofins Analyses pour le Bâtiment Ouest SAS.

N° éch.	Référence client	Description visuelle	Technique utilisée / Analyste	Préparation		Résultats
				Nb prep / Nb grilles ou lames	Type	
		Matériau souple de type revêtement de sol (bleu) (fibreuse)(iii)	MET * / STX5	1 / 2 *	Calcination attaque acide broyage mécanique (méthode interne de traitement)	Fibres d'amiante non détectées *
068	23W013557-068 - BV3KQ0063 Réf. pré : P013 BAT 23 - BARIETY / SOUS SOL / PIECE 0009/Mur - Toile de verre - (Toile de verre peint + plâtre sur mur)	Matériau de type peinture (blanc) ; matériau de type maillage de fibres et liant (blanc) ; matériau semi-dur de type enduit (beige) en traces	MET * / LEZ2	1 / 2 *	Calcination attaque acide broyage mécanique (méthode interne de traitement)	Fibres d'amiante non détectées *
		Matériau semi-dur de type enduit (beige) + (gris) (granulaire)	MET * / LEZ2	1 / 2 *	Calcination attaque acide broyage mécanique (méthode interne de traitement)	Fibres d'amiante non détectées *
069	23W013557-069 - BV3KQ0064 Réf. pré : P014 BAT 23 - BARIETY / SOUS SOL / PIECE 0039/Mur - Enduit - (Enduit peint + plâtre sur mur (dans placard))	Matériau de type peinture (beige) ; matériau semi-dur de type enduit (beige) (plâtreux) + (gris)	MET * / LEZ2	1 / 2 *	Calcination attaque acide broyage mécanique (méthode interne de traitement)	Fibres d'amiante non détectées *

Tous les éléments de traçabilité sont disponibles sur demande. La reproduction de ce document n'est autorisée que sous sa forme intégrale. Il comporte 45 page(s). Les résultats du présent rapport s'appliquent aux objets tels qu'ils ont été reçus et ne concernent que les objets soumis à l'essai. Seules certaines prestations rapportées dans ce document sont couvertes par l'accréditation. Elles sont identifiées par le symbole *.

Eurofins Eichrom Amiante SAS
Rue Maryse Bastie, Campus de Ker Lann ,Parc de Lormandière
35170 BRUZ, FRANCE
Tél: +33388916531: +33 2 23 50 13 80 - Fax: +33388916531 - Site Web: <https://www.eurofins.fr/nucleaire>
S.A.S. au capital de 426 000 € - SIRET 831 060 470 00018 APE 7120B TVA FR25 831 060 470

ACCREDITATION N°
1-6491
Portée disponible sur
www.cofrac.fr

RAPPORT D'ANALYSE D'AMIANTE DANS LES MATERIAUX

N° de rapport d'analyse : AR-23-SE-008311-01 Date d'émission de rapport : 12/05/2023 9:33 Page23/45
Référence laboratoire sous-traitant N° : 23SE007241 Référence de suivi du dossier N° : 23W013557
Reçu au laboratoire le : 09/05/2023 Date de réception : 05/05/2023
Date d'analyse : 09/05/2023
Référence dossier Client:1510797435/18569960/S3/1/1_18569960/3/2
Prestation commandée auprès d'Eurofins Analyses pour le Bâtiment Ouest SAS.

N° éch.	Référence client	Description visuelle	Technique utilisée / Analyste	Préparation		Résultats
				Nb prep / Nb grilles ou lames	Type	
070	23W013557-070 - BV3KQ0065 Réf. prél : P015 BAT 23 - BARIETY / SOUS SOL / PIECE 0002/Revêtement du mur - Peinture	Matériau de type peinture (gris) (blanc) ; matériau semi-dur de type enduit (beige)	MET * / LEZ2	1 / 2 *	Calcination attaque acide broyage mécanique (méthode interne de traitement)	Fibres d'amiante non détectées *
071	23W013557-071 - BV3KQ0066 Réf. prél : P016 BAT 23 - BARIETY / SOUS SOL / PIECE 0031/Plafond - Plot de colle - (Plot de colle de panneaux fibralithe en plafond)	Matériau de type colle (blanc)	MET * / BZ65	1 / 2 *	Calcination attaque acide broyage mécanique (méthode interne de traitement)	Fibres d'amiante non détectées *
072	23W013557-072 - BV3KQ0067 Réf. prél : P017 BAT 23 - BARIETY / SOUS SOL / PIECE 0031/Plafond - Plot de colle - (Plot de colle de panneaux fibralithe en plafond)	Matériau de type colle (blanc) ; matériau semi-dur fibreux de type bois, copeaux (marron)	MET * / BZ65	1 / 2 *	Calcination attaque acide broyage mécanique (méthode interne de traitement)	Fibres d'amiante non détectées *
073	23W013557-073 - BV3KQ0068 Réf. prél : P018 BAT 23 - BARIETY / SOUS SOL / PIECE 0031/Mur - Enduit - (ciment)	Matériau semi-dur de type enduit (gris)	MET * / BZ65	1 / 2 *	Calcination attaque acide broyage mécanique (méthode interne de traitement)	Fibres d'amiante non détectées *

Tous les éléments de traçabilité sont disponibles sur demande. La reproduction de ce document n'est autorisée que sous sa forme intégrale. Il comporte 45 page(s). Les résultats du présent rapport s'appliquent aux objets tels qu'ils ont été reçus et ne concernent que les objets soumis à l'essai. Seules certaines prestations rapportées dans ce document sont couvertes par l'accréditation. Elles sont identifiées par le symbole *.

Eurofins Eichrom Amiante SAS
Rue Maryse Bastie, Campus de Ker Lann ,Parc de Lormandière
35170 BRUZ, FRANCE
Tél: +33388916531: +33 2 23 50 13 80 - Fax: +33388916531 - Site Web: <https://www.eurofins.fr/nucleaire>
S.A.S. au capital de 426 000 € - SIRET 831 060 470 00018 APE 7120B TVA FR25 831 060 470

ACCREDITATION N°
1-6491
Portée disponible sur
www.cofrac.fr

RAPPORT D'ANALYSE D'AMIANTE DANS LES MATERIAUX

N° de rapport d'analyse : AR-23-SE-008311-01 Date d'émission de rapport : 12/05/2023 9:33 Page24/45
Référence laboratoire sous-traitant N° : 23SE007241 Référence de suivi du dossier N° : 23W013557
Reçu au laboratoire le : 09/05/2023 Date de réception : 05/05/2023
Date d'analyse : 09/05/2023
Référence dossier Client:1510797435/18569960/S3/1/1_18569960/3/2
Prestation commandée auprès d'Eurofins Analyses pour le Bâtiment Ouest SAS.

N° éch.	Référence client	Description visuelle	Technique utilisée / Analyste	Préparation		Résultats
				Nb prep / Nb grilles ou lames	Type	
074 (1)	23W013557-074 - BV3KQ0069 Réf. prél : P019 BAT 23 - BARIETY / SOUS SOL / PIECE 0031/Mur - Enduit - (ciment)	Matériau semi-dur de type enduit (gris)	MET * / BZ65	1 / 2 *	Calcination attaque acide broyage mécanique (méthode interne de traitement)	Fibres d'amiante non détectées *
075	23W013557-075 - BV3KQ0070 Réf. prél : P020 BAT 23 - BARIETY / SOUS SOL / PIECE 0031/Equipement - Enveloppe de calorifugeage	Matériau semi-dur de type enduit (blanc) ; matériau de type maillage de fibres et liant (blanc) ; matériau de type peinture (blanc)	MET * / BZ65	1 / 2 *	Calcination attaque acide broyage mécanique (méthode interne de traitement)	Fibres d'amiante non détectées *
076	23W013557-076 - BV3KQ0071 Réf. prél : P021 BAT 23 - BARIETY / SOUS SOL / PIECE 0031/Revêtement de sol - Peinture - (Peinture grise sur sol béton)	Matériau dur de type mortier, béton, chape (beige) ; matériau de type peinture (gris)	MET * / BZ65	1 / 2 *	Calcination attaque acide broyage mécanique (méthode interne de traitement)	Fibres d'amiante non détectées *
077	23W013557-077 - BV3KQ0072 Réf. prél : P022 BAT 23 - BARIETY / SOUS SOL / PIECE 0031/Revêtement de sol - Peinture - (Peinture grise sur sol béton)	Matériau dur de type mortier, béton, chape (beige) ; matériau de type peinture (gris)	MET * / BZ65	1 / 2 *	Calcination attaque acide broyage mécanique (méthode interne de traitement)	Fibres d'amiante non détectées *

Tous les éléments de traçabilité sont disponibles sur demande. La reproduction de ce document n'est autorisée que sous sa forme intégrale. Il comporte 45 page(s). Les résultats du présent rapport s'appliquent aux objets tels qu'ils ont été reçus et ne concernent que les objets soumis à l'essai. Seules certaines prestations rapportées dans ce document sont couvertes par l'accréditation. Elles sont identifiées par le symbole *.

RAPPORT D'ANALYSE D'AMIANTE DANS LES MATERIAUX

N° de rapport d'analyse : AR-23-SE-008311-01 Date d'émission de rapport : 12/05/2023 9:33 Page25/45
Référence laboratoire sous-traitant N° : 23SE007241 Référence de suivi du dossier N° : 23W013557
Reçu au laboratoire le : 09/05/2023 Date de réception : 05/05/2023
Date d'analyse : 09/05/2023
Référence dossier Client:1510797435/18569960/S3/1/1_18569960/3/2
Prestation commandée auprès d'Eurofins Analyses pour le Bâtiment Ouest SAS.

N° éch.	Référence client	Description visuelle	Technique utilisée / Analyste	Préparation		Résultats
				Nb prep / Nb grilles ou lames	Type	
078	23W013557-078 - BV3KQ0073 Réf. prél : P023 BAT 23 - BARIETY / SOUS SOL / PIECE 0031/Porte - Peinture - (Peinture sur porte métallique)	Matériau de type peinture (beige) + (gris)	MET * / BZ65	1 / 2 *	Calcination attaque acide broyage mécanique (méthode interne de traitement)	Fibres d'amiante non détectées *
079	23W013557-079 - BV3KQ0074 Réf. prél : P024 BAT 23 - BARIETY / SOUS SOL / PIECE 0018/Plafond - Faux plafond	Matériau fibreux de type isolant (jaune) ; matériau (poudreux) (noir) ; matériau de type peinture (blanc)	MET * / BZ65	1 / 2 *	Calcination attaque acide broyage mécanique (méthode interne de traitement)	Fibres d'amiante non détectées *
080	23W013557-080 - BV3KQ0075 Réf. prél : P025 BAT 23 - BARIETY / SOUS SOL / PIECE 0018/Revêtement du mur - Peinture - (Peinture + enduit plâtre sur mur)	Matériau semi-dur de type enduit (plâtreux) (blanc) ; matériau de type peinture (blanc) en traces	MET * / BZ65	1 / 2 *	Calcination attaque acide broyage mécanique (méthode interne de traitement)	Fibres d'amiante non détectées *
081	23W013557-081 - BV3KQ0076 Réf. prél : P026 BAT 23 - BARIETY / SOUS SOL / PIECE 0018/Revêtement du mur - Peinture - (Peinture + enduit plâtre sur mur)	Matériau semi-dur de type enduit (blanc) ; matériau de type peinture (blanc)	MET * / BZ65	1 / 2 *	Calcination attaque acide broyage mécanique (méthode interne de traitement)	Fibres d'amiante non détectées *

Tous les éléments de traçabilité sont disponibles sur demande. La reproduction de ce document n'est autorisée que sous sa forme intégrale. Il comporte 45 page(s). Les résultats du présent rapport s'appliquent aux objets tels qu'ils ont été reçus et ne concernent que les objets soumis à l'essai. Seules certaines prestations rapportées dans ce document sont couvertes par l'accréditation. Elles sont identifiées par le symbole *.

RAPPORT D'ANALYSE D'AMIANTE DANS LES MATERIAUX

N° de rapport d'analyse : AR-23-SE-008311-01 Date d'émission de rapport : 12/05/2023 9:33 Page26/45
Référence laboratoire sous-traitant N° : 23SE007241 Référence de suivi du dossier N° : 23W013557
Reçu au laboratoire le : 09/05/2023 Date de réception : 05/05/2023
Date d'analyse : 09/05/2023
Référence dossier Client:1510797435/18569960/S3/1/1_18569960/3/2
Prestation commandée auprès d'Eurofins Analyses pour le Bâtiment Ouest SAS.

N° éch.	Référence client	Description visuelle	Technique utilisée / Analyste	Préparation		Résultats
				Nb prep / Nb grilles ou lames	Type	
082	23W013557-082 - BV3KQ0077 Réf. prél : P027 BAT 23 - BARIETY / SOUS SOL / PIECE 0018/Revêtement de plafond - Peinture - (Peinture + enduit plâtre au plafond)	Matériau semi-dur de type enduit (plâtreux) (blanc) ; matériau de type peinture (noir)	MET * /STX5	1 / 2 *	Calcination attaque acide broyage mécanique (méthode interne de traitement)	Fibres d'amiante non détectées *
083	23W013557-083 - BV3KQ0078 Réf. prél : P028 BAT 23 - BARIETY / SOUS SOL / EXTERIEUR/Conduit d'eau - Conduit - (fibre-ciment)	Matériau dur fibreux de type fibres-ciment (gris)	MOLP * /KB6J	4 / 4 *	- *	Fibres d'amiante de type chrysotile, riébeckite-amiante (crocidolite) *
084	23W013557-084 - BV3KQ0079 Réf. prél : P029 BAT 23 - BARIETY / SOUS SOL / EXTERIEUR/Façade - Enduit	Matériau semi-dur de type enduit (gris) ; matériau de type peinture (gris)	MET * /STX5	1 / 2 *	Calcination attaque acide broyage mécanique (méthode interne de traitement)	Fibres d'amiante non détectées *
085	23W013557-085 - BV3KQ0080 Réf. prél : P030 BAT 23 - BARIETY / SOUS SOL / EXTERIEUR/Façade - Enduit	Matériau semi-dur de type enduit (gris) ; matériau de type peinture (gris)	MET * /STX5	1 / 2 *	Calcination attaque acide broyage mécanique (méthode interne de traitement)	Fibres d'amiante non détectées *

Tous les éléments de traçabilité sont disponibles sur demande. La reproduction de ce document n'est autorisée que sous sa forme intégrale. Il comporte 45 page(s). Les résultats du présent rapport s'appliquent aux objets tels qu'ils ont été reçus et ne concernent que les objets soumis à l'essai. Seules certaines prestations rapportées dans ce document sont couvertes par l'accréditation. Elles sont identifiées par le symbole *.

Eurofins Eichrom Amiante SAS
Rue Maryse Bastie, Campus de Ker Lann ,Parc de Lormandière
35170 BRUZ, FRANCE
Tél: +33388916531: +33 2 23 50 13 80 - Fax: +33388916531 - Site Web: <https://www.eurofins.fr/nucleaire>
S.A.S. au capital de 426 000 € - SIRET 831 060 470 00018 APE 7120B TVA FR25 831 060 470

ACCREDITATION N°
1-6491
Portée disponible sur
www.cofrac.fr

RAPPORT D'ANALYSE D'AMIANTE DANS LES MATERIAUX

N° de rapport d'analyse : AR-23-SE-008311-01 Date d'émission de rapport : 12/05/2023 9:33 Page27/45
Référence laboratoire sous-traitant N° : 23SE007241 Référence de suivi du dossier N° : 23W013557
Reçu au laboratoire le : 09/05/2023 Date de réception : 05/05/2023
Date d'analyse : 09/05/2023
Référence dossier Client:1510797435/18569960/S3/1/1_18569960/3/2
Prestation commandée auprès d'Eurofins Analyses pour le Bâtiment Ouest SAS.

N° éch.	Référence client	Description visuelle	Technique utilisée / Analyste	Préparation		Résultats
				Nb prep / Nb grilles ou lames	Type	
086	23W013557-086 - BV3KQ0081 Réf. prél : P031 BAT 23 - BARIETY / SOUS SOL / PIECE 0016/Revêtement de sol - (Lé de sol + colle + ragréage)	Matériau souple de type revêtement de sol (gris)	MET * / LEZ2	1 / 2 *	Calcination attaque acide broyage mécanique (méthode interne de traitement)	Fibres d'amiante non détectées *
		Matériau semi-dur de type ragréage (gris) ; matériau de type colle (jaune)(iii)	MET * / STX5	1 / 2 *	Calcination attaque acide broyage mécanique (méthode interne de traitement)	Fibres d'amiante non détectées *
087	23W013557-087 - BV3KQ0082 Réf. prél : P032 BAT 23 - BARIETY / SOUS SOL / PIECE 0016/Revêtement du mur - Peinture - (Peinture sur enduit plâtre mur)	Matériau semi-dur de type enduit (blanc) ; matériau de type peinture (gris)	MET * / STX5	1 / 2 *	Calcination attaque acide broyage mécanique (méthode interne de traitement)	Fibres d'amiante non détectées *
088	23W013557-088 - BV3KQ0091 Réf. prél : P001 BAT 23 - BARIETY / EXTERIEUR/ TOITURE TERRASSE CHAUFFERIE/Complexe d'étanchéité - Revêtement bitumineux	Matériau fibreux de type isolant (blanc) ; matériau (noir) en traces	MET * / M33I	1 / 2 *	Calcination attaque acide broyage mécanique (méthode interne de traitement)	Fibres d'amiante non détectées *

Tous les éléments de traçabilité sont disponibles sur demande. La reproduction de ce document n'est autorisée que sous sa forme intégrale. Il comporte 45 page(s). Les résultats du présent rapport s'appliquent aux objets tels qu'ils ont été reçus et ne concernent que les objets soumis à l'essai. Seules certaines prestations rapportées dans ce document sont couvertes par l'accréditation. Elles sont identifiées par le symbole *.

Eurofins Eichrom Amiante SAS
Rue Maryse Bastie, Campus de Ker Lann ,Parc de Lormandière
35170 BRUZ, FRANCE
Tél: +33388916531: +33 2 23 50 13 80 - Fax: +33388916531 - Site Web: <https://www.eurofins.fr/nucleaire>
S.A.S. au capital de 426 000 € - SIRET 831 060 470 00018 APE 7120B TVA FR25 831 060 470

ACCREDITATION N°
1-6491
Portée disponible sur
www.cofrac.fr

RAPPORT D'ANALYSE D'AMIANTE DANS LES MATERIAUX

N° de rapport d'analyse : AR-23-SE-008311-01 Date d'émission de rapport : 12/05/2023 9:33 Page28/45
Référence laboratoire sous-traitant N° : 23SE007241 Référence de suivi du dossier N° : 23W013557
Reçu au laboratoire le : 09/05/2023 Date de réception : 05/05/2023
Date d'analyse : 09/05/2023
Référence dossier Client:1510797435/18569960/S3/1/1_18569960/3/2
Prestation commandée auprès d'Eurofins Analyses pour le Bâtiment Ouest SAS.

N° éch.	Référence client	Description visuelle	Technique utilisée / Analyste	Préparation		Résultats
				Nb prep / Nb grilles ou lames	Type	
		Matériau semi-dur de type plaque (noir) (bitumineux) + (fibreux) en traces	MET * / M33I	1 / 2 *	Calcination attaque acide broyage mécanique (méthode interne de traitement)	Fibres d'amiante non détectées *
089	23W013557-089 - BV3KQ0092 Réf. préel : P002 BAT 23 - BARIETY / EXTERIEUR/ TOITURE TERRASSE CHAUFFERIE/Complexe d'étanchéité - Revêtement bitumineux	Matériau fibreux de type isolant (blanc) ; matériau (noir) en traces	MET * / STX5	1 / 2 *	Calcination attaque acide broyage mécanique (méthode interne de traitement)	Fibres d'amiante non détectées *
		Matériau semi-dur de type plaque (noir) (bitumineux) + (fibreux) en traces	MET * / STX5	1 / 2 *	Calcination attaque acide broyage mécanique (méthode interne de traitement)	Fibres d'amiante non détectées *
090	23W013557-090 - BV3KQ0093 Réf. préel : P003 BAT 23 - BARIETY / EXTERIEUR/ TOITURE TERRASSE CHAUFFERIE/Acrotère - Relevé d'étanchéité	Matériau de type aluminium (gris) ; matériau semi-dur de type plaque (noir) (fibreux) (bitumineux) (granulaire)	MET * / STX5	1 / 2 *	Calcination attaque acide broyage mécanique (méthode interne de traitement)	Fibres d'amiante non détectées *

Tous les éléments de traçabilité sont disponibles sur demande. La reproduction de ce document n'est autorisée que sous sa forme intégrale. Il comporte 45 page(s). Les résultats du présent rapport s'appliquent aux objets tels qu'ils ont été reçus et ne concernent que les objets soumis à l'essai. Seules certaines prestations rapportées dans ce document sont couvertes par l'accréditation. Elles sont identifiées par le symbole *.

Eurofins Eichrom Amiante SAS
Rue Maryse Bastie, Campus de Ker Lann ,Parc de Lormandière
35170 BRUZ, FRANCE
Tél: +33388916531: +33 2 23 50 13 80 - Fax: +33388916531 - Site Web: <https://www.eurofins.fr/nucleaire>
S.A.S. au capital de 426 000 € - SIRET 831 060 470 00018 APE 7120B TVA FR25 831 060 470

ACCREDITATION N°
1-6491
Portée disponible sur
www.cofrac.fr

RAPPORT D'ANALYSE D'AMIANTE DANS LES MATERIAUX

N° de rapport d'analyse : AR-23-SE-008311-01 Date d'émission de rapport : 12/05/2023 9:33 Page29/45
Référence laboratoire sous-traitant N° : 23SE007241 Référence de suivi du dossier N° : 23W013557
Reçu au laboratoire le : 09/05/2023 Date de réception : 05/05/2023
Date d'analyse : 09/05/2023
Référence dossier Client:1510797435/18569960/S3/1/1_18569960/3/2
Prestation commandée auprès d'Eurofins Analyses pour le Bâtiment Ouest SAS.

N° éch.	Référence client	Description visuelle	Technique utilisée / Analyste	Préparation		Résultats
				Nb prep / Nb grilles ou lames	Type	
091	23W013557-091 - BV3KQ0094 Réf. prél : P004 BAT 23 - BARIETY / EXTERIEUR/ TOITURE TERRASSE ETAGE 2/Complexe d'étanchéité - Revêtement bitumineux	Matériau semi-dur de type plaque (noir) (fibreuse) (bitumineux) ; matériau semi-dur de type enduit (beige)	MET * /STX5	1 / 2 *	Calcination attaque acide broyage mécanique (méthode interne de traitement)	Fibres d'amiante non détectées *
092	23W013557-092 - BV3KQ0095 Réf. prél : P005 BAT 23 - BARIETY / EXTERIEUR/ TOITURE TERRASSE ETAGE 2/Toiture terrasse - Revêtement d'étanchéité - (bitumineux/couche bitume sous le P004)	Matériau semi-dur de type enduit (beige) ; matériau semi-dur de type plaque (noir) (bitumineux) (granulaire)	MET * /STX5	1 / 2 *	Calcination attaque acide broyage mécanique (méthode interne de traitement)	Fibres d'amiante non détectées *
093	23W013557-093 - BV3KQ0096 Réf. prél : P006 BAT 23 - BARIETY / EXTERIEUR/ TOITURE TERRASSE ETAGE 2/Revêtement de sol - Ragréege - (Ragréege toiture terrasse sous P005)	Matériau semi-dur de type ragréege (gris) (granulaire)	MET * /STX5	1 / 2 *	Calcination attaque acide broyage mécanique (méthode interne de traitement)	Fibres d'amiante non détectées *

Tous les éléments de traçabilité sont disponibles sur demande. La reproduction de ce document n'est autorisée que sous sa forme intégrale. Il comporte 45 page(s). Les résultats du présent rapport s'appliquent aux objets tels qu'ils ont été reçus et ne concernent que les objets soumis à l'essai. Seules certaines prestations rapportées dans ce document sont couvertes par l'accréditation. Elles sont identifiées par le symbole *.

Eurofins Eichrom Amiante SAS
Rue Maryse Bastie, Campus de Ker Lann ,Parc de Lormandière
35170 BRUZ, FRANCE
Tél: +33388916531: +33 2 23 50 13 80 - Fax: +33388916531 - Site Web: <https://www.eurofins.fr/nucleaire>
S.A.S. au capital de 426 000 € - SIRET 831 060 470 00018 APE 7120B TVA FR25 831 060 470

ACCREDITATION N°
1-6491
Portée disponible sur
www.cofrac.fr

RAPPORT D'ANALYSE D'AMIANTE DANS LES MATERIAUX

N° de rapport d'analyse : AR-23-SE-008311-01 Date d'émission de rapport : 12/05/2023 9:33 Page30/45
Référence laboratoire sous-traitant N° : 23SE007241 Référence de suivi du dossier N° : 23W013557
Reçu au laboratoire le : 09/05/2023 Date de réception : 05/05/2023
Date d'analyse : 09/05/2023
Référence dossier Client:1510797435/18569960/S3/1/1_18569960/3/2
Prestation commandée auprès d'Eurofins Analyses pour le Bâtiment Ouest SAS.

N° éch.	Référence client	Description visuelle	Technique utilisée / Analyste	Préparation		Résultats
				Nb prep / Nb grilles ou lames	Type	
094	23W013557-094 - BV3KQ0097 Réf. prél : P007 BAT 23 - BARIETY / EXTERIEUR/ TOITURE TERRASSE ETAGE 2/Complexe d'étanchéité - Revêtement bitumineux	Matériau semi-dur de type plaque (noir) (fibreuse) (bitumineux) ; matériau semi-dur de type enduit (beige)	MET * /STX5	1 / 2 *	Calcination attaque acide broyage mécanique (méthode interne de traitement)	Fibres d'amiante non détectées *
095	23W013557-095 - BV3KQ0098 Réf. prél : P008 BAT 23 - BARIETY / EXTERIEUR/ TOITURE TERRASSE ETAGE 2/Toiture terrasse - Revêtement d'étanchéité - (bitumineux/couche bitume sous P007)	Matériau semi-dur de type enduit (beige) ; matériau semi-dur de type plaque (noir) (bitumineux) (granulaire)	MET * /STX5	1 / 2 *	Calcination attaque acide broyage mécanique (méthode interne de traitement)	Fibres d'amiante non détectées *
096	23W013557-096 - BV3KQ0099 Réf. prél : P009 BAT 23 - BARIETY / EXTERIEUR/ TOITURE TERRASSE ETAGE 2/Revêtement de sol - Ragréege - (Ragréege toiture terrasse sous P008)	Matériau semi-dur de type ragréege (gris) (granulaire)	MET * /STX5	1 / 2 *	Calcination attaque acide broyage mécanique (méthode interne de traitement)	Fibres d'amiante non détectées *

Tous les éléments de traçabilité sont disponibles sur demande. La reproduction de ce document n'est autorisée que sous sa forme intégrale. Il comporte 45 page(s). Les résultats du présent rapport s'appliquent aux objets tels qu'ils ont été reçus et ne concernent que les objets soumis à l'essai. Seules certaines prestations rapportées dans ce document sont couvertes par l'accréditation. Elles sont identifiées par le symbole *.

Eurofins Eichrom Amiante SAS
Rue Maryse Bastie, Campus de Ker Lann ,Parc de Lormandière
35170 BRUZ, FRANCE
Tél: +33388916531: +33 2 23 50 13 80 - Fax: +33388916531 - Site Web: <https://www.eurofins.fr/nucleaire>
S.A.S. au capital de 426 000 € - SIRET 831 060 470 00018 APE 7120B TVA FR25 831 060 470

ACCREDITATION N°
1-6491
Portée disponible sur
www.cofrac.fr

RAPPORT D'ANALYSE D'AMIANTE DANS LES MATERIAUX

N° de rapport d'analyse : AR-23-SE-008311-01 Date d'émission de rapport : 12/05/2023 9:33 Page31/45
Référence laboratoire sous-traitant N° : 23SE007241 Référence de suivi du dossier N° : 23W013557
Reçu au laboratoire le : 09/05/2023 Date de réception : 05/05/2023
Date d'analyse : 09/05/2023
Référence dossier Client:1510797435/18569960/S3/1/1_18569960/3/2
Prestation commandée auprès d'Eurofins Analyses pour le Bâtiment Ouest SAS.

N° éch.	Référence client	Description visuelle	Technique utilisée / Analyste	Préparation		Résultats
				Nb prep / Nb grilles ou lames	Type	
097	23W013557-097 - BV3KQ0100 Réf. prél : P010 BAT 23 - BARIETY / EXTERIEUR/ TOITURE TERRASSE ETAGE 2/Acrotère - Relevé d'étanchéité	Matériau de type aluminium (gris) ; matériau semi-dur de type plaque (noir) (fibreuse) (bitumineux)	MET * /STX5	1 / 2 *	Calcination attaque acide broyage mécanique (méthode interne de traitement)	Fibres d'amiante non détectées *
098	23W013557-098 - BV3KQ0101 Réf. prél : P011 BAT 23 - BARIETY / EXTERIEUR/ TOITURE TERRASSE ETAGE 1/Complexe d'étanchéité - Revêtement bitumineux	Matériau semi-dur de type plaque (noir) (fibreuse) (bitumineux) (granulaire)	MET * /STX5	1 / 2 *	Calcination attaque acide broyage mécanique (méthode interne de traitement)	Fibres d'amiante non détectées *
099	23W013557-099 - BV3KQ0102 Réf. prél : P012 BAT 23 - BARIETY / EXTERIEUR/ TOITURE TERRASSE ETAGE 1/Complexe d'étanchéité - Revêtement bitumineux	Matériau semi-dur de type plaque (noir) (fibreuse) (bitumineux) (granulaire)	MET * /STX5	1 / 2 *	Calcination attaque acide broyage mécanique (méthode interne de traitement)	Fibres d'amiante non détectées *

Tous les éléments de traçabilité sont disponibles sur demande. La reproduction de ce document n'est autorisée que sous sa forme intégrale. Il comporte 45 page(s). Les résultats du présent rapport s'appliquent aux objets tels qu'ils ont été reçus et ne concernent que les objets soumis à l'essai. Seules certaines prestations rapportées dans ce document sont couvertes par l'accréditation. Elles sont identifiées par le symbole *.

Eurofins Eichrom Amiante SAS
Rue Maryse Bastie, Campus de Ker Lann ,Parc de Lormandière
35170 BRUZ, FRANCE
Tél: +33388916531: +33 2 23 50 13 80 - Fax: +33388916531 - Site Web: <https://www.eurofins.fr/nucleaire>
S.A.S. au capital de 426 000 € - SIRET 831 060 470 00018 APE 7120B TVA FR25 831 060 470

ACCREDITATION N°
1-6491
Portée disponible sur
www.cofrac.fr

RAPPORT D'ANALYSE D'AMIANTE DANS LES MATERIAUX

N° de rapport d'analyse : AR-23-SE-008311-01 Date d'émission de rapport : 12/05/2023 9:33 Page32/45
Référence laboratoire sous-traitant N° : 23SE007241 Référence de suivi du dossier N° : 23W013557
Reçu au laboratoire le : 09/05/2023 Date de réception : 05/05/2023
Date d'analyse : 09/05/2023
Référence dossier Client:1510797435/18569960/S3/1/1_18569960/3/2
Prestation commandée auprès d'Eurofins Analyses pour le Bâtiment Ouest SAS.

N° éch.	Référence client	Description visuelle	Technique utilisée / Analyste	Préparation		Résultats
				Nb prep / Nb grilles ou lames	Type	
100	23W013557-100 - BV3KQ0103 Réf. prél : P013 BAT 23 - BARIETY / EXTERIEUR/ TOITURE TERRASSE ETAGE 1/Acrotère - Relevé d'étanchéité	Matériau de type aluminium (gris) ; matériau semi-dur de type plaque (noir) (fibreuse) (bitumineux)	MET * /STX5	1 / 2 *	Calcination attaque acide broyage mécanique (méthode interne de traitement)	Fibres d'amiante non détectées *
101	23W013557-101 - BV3KQ0113 Réf. prél : P033 BAT 23 - BARIETY / SOUS SOL / PIECE 0022/Revêtement de sol - Colle de carrelage	Matériau dur de type carrelage, faïence (blanc) ; matériau dur de type ciment-colle (gris)	MET * /STX5	1 / 2 *	Calcination attaque acide broyage mécanique (méthode interne de traitement)	Fibres d'amiante non détectées *
102	23W013557-102 - BV3KQ0114 Réf. prél : P034 BAT 23 - BARIETY / SOUS SOL / PIECE 0022/Revêtement de sol - Colle de carrelage	Matériau dur de type carrelage, faïence (blanc) ; matériau dur de type ciment-colle (gris)	MET * /STX5	1 / 2 *	Calcination attaque acide broyage mécanique (méthode interne de traitement)	Fibres d'amiante non détectées *
103	23W013557-103 - BV3KQ0115 Réf. prél : P035 BAT 23 - BARIETY / SOUS SOL / PIECE 0022/Revêtement du mur - Colle de plinthe	Matériau de type colle (blanc) ; matériau de type maillage de fibres et liant (blanc) ; matériau de type peinture (beige) (i)	MET * /STX5	1 / 2 *	Calcination attaque acide broyage mécanique (méthode interne de traitement)	Fibres d'amiante non détectées *

Tous les éléments de traçabilité sont disponibles sur demande. La reproduction de ce document n'est autorisée que sous sa forme intégrale. Il comporte 45 page(s). Les résultats du présent rapport s'appliquent aux objets tels qu'ils ont été reçus et ne concernent que les objets soumis à l'essai. Seules certaines prestations rapportées dans ce document sont couvertes par l'accréditation. Elles sont identifiées par le symbole *.

Eurofins Eichrom Amiante SAS
Rue Maryse Bastie, Campus de Ker Lann ,Parc de Lormandière
35170 BRUZ, FRANCE
Tél: +33388916531: +33 2 23 50 13 80 - Fax: +33388916531 - Site Web: <https://www.eurofins.fr/nucleaire>
S.A.S. au capital de 426 000 € - SIRET 831 060 470 00018 APE 7120B TVA FR25 831 060 470

ACCREDITATION N°
1-6491
Portée disponible sur
www.cofrac.fr

RAPPORT D'ANALYSE D'AMIANTE DANS LES MATERIAUX

N° de rapport d'analyse : AR-23-SE-008311-01 Date d'émission de rapport : 12/05/2023 9:33 Page33/45
 Référence laboratoire sous-traitant N° : 23SE007241 Référence de suivi du dossier N° : 23W013557
 Reçu au laboratoire le : 09/05/2023 Date de réception : 05/05/2023
 Date d'analyse : 09/05/2023
 Référence dossier Client:1510797435/18569960/S3/1/1_18569960/3/2
 Prestation commandée auprès d'Eurofins Analyses pour le Bâtiment Ouest SAS.

N° éch.	Référence client	Description visuelle	Technique utilisée / Analyste	Préparation		Résultats
				Nb prep / Nb grilles ou lames	Type	
104	23W013557-104 - BV3KQ0116 Réf. prél : P036 BAT 23 - BARIETY / SOUS SOL / PIECE 0022/Revêtement du mur - Colle de plinthe	Matériau de type colle (blanc)	MET * / STX5	1 / 2 *	Calcination attaque acide broyage mécanique (méthode interne de traitement)	Fibres d'amiante non détectées *
105	23W013557-105 - BV3KQ0117 Réf. prél : P037 BAT 23 - BARIETY / SOUS SOL / PIECE 0023/Cloison - Peinture - (Peinture + plâtre sur cloison brique)	Matériau semi-dur de type enduit (plâtreux) (blanc) ; matériau de type peinture (jaune)	MET * / STX5	1 / 2 *	Calcination attaque acide broyage mécanique (méthode interne de traitement)	Fibres d'amiante non détectées *
106	23W013557-106 - BV3KQ0118 Réf. prél : P038 BAT 23 - BARIETY / SOUS SOL / PIECE 0023/Revêtement du mur - Peinture	Matériau semi-dur de type enduit (plâtreux) (blanc) ; matériau de type peinture (jaune)	MET * / STX5	1 / 2 *	Calcination attaque acide broyage mécanique (méthode interne de traitement)	Fibres d'amiante non détectées *
107	23W013557-107 - BV3KQ0119 Réf. prél : P039 BAT 23 - BARIETY / SOUS SOL / PIECE 0023/Revêtement du mur - Peinture	Matériau semi-dur de type enduit (blanc) ; matériau de type peinture (jaune)	MET * / STX5	1 / 2 *	Calcination attaque acide broyage mécanique (méthode interne de traitement)	Fibres d'amiante non détectées *

Tous les éléments de traçabilité sont disponibles sur demande. La reproduction de ce document n'est autorisée que sous sa forme intégrale. Il comporte 45 page(s). Les résultats du présent rapport s'appliquent aux objets tels qu'ils ont été reçus et ne concernent que les objets soumis à l'essai. Seules certaines prestations rapportées dans ce document sont couvertes par l'accréditation. Elles sont identifiées par le symbole *.

Eurofins Eichrom Amiante SAS
 Rue Maryse Bastie, Campus de Ker Lann ,Parc de Lormandière
 35170 BRUZ, FRANCE
 Tél: +33388916531: +33 2 23 50 13 80 - Fax: +33388916531 - Site Web: <https://www.eurofins.fr/nucleaire>
 S.A.S. au capital de 426 000 € - SIRET 831 060 470 00018 APE 7120B TVA FR25 831 060 470

ACCREDITATION N°
 1-6491
 Portée disponible sur
www.cofrac.fr

RAPPORT D'ANALYSE D'AMIANTE DANS LES MATERIAUX

N° de rapport d'analyse : AR-23-SE-008311-01 Date d'émission de rapport : 12/05/2023 9:33 Page34/45
Référence laboratoire sous-traitant N° : 23SE007241 Référence de suivi du dossier N° : 23W013557
Reçu au laboratoire le : 09/05/2023 Date de réception : 05/05/2023
Date d'analyse : 09/05/2023
Référence dossier Client:1510797435/18569960/S3/1/1_18569960/3/2
Prestation commandée auprès d'Eurofins Analyses pour le Bâtiment Ouest SAS.

N° éch.	Référence client	Description visuelle	Technique utilisée / Analyste	Préparation		Résultats
				Nb prep / Nb grilles ou lames	Type	
108	23W013557-108 - BV3KQ0120 Réf. prél : P040 BAT 23 - BARIETY / SOUS SOL / PIECE 0023/Revêtement du mur - Colle de faïence	Matériau de type peinture (jaune) ; matériau dur de type carrelage, faïence (beige) ; matériau dur de type ciment-colle (gris)	MET * / STX5	1 / 2 *	Calcination attaque acide broyage mécanique (méthode interne de traitement)	Fibres d'amiante non détectées *
109	23W013557-109 - BV3KQ0121 Réf. prél : P041 BAT 23 - BARIETY / SOUS SOL / PIECE 0023/Revêtement du mur - Colle de faïence	Matériau dur de type carrelage, faïence (rouge) ; matériau dur de type ciment-colle (noir)	MET * / M33I	1 / 2 *	Calcination attaque acide broyage mécanique (méthode interne de traitement)	Fibres d'amiante non détectées *
110	23W013557-110 - BV3KQ0122 Réf. prél : P042 BAT 23 - BARIETY / SOUS SOL / PIECE 0023/Revêtement de sol - (Lé de sol + colle sur carrelage 10x10)	Matériau souple de type revêtement de sol (fibreuse) (gris) ; matériau de type colle (jaune) en traces	MET * / M33I	1 / 2 *	Calcination attaque acide broyage mécanique (méthode interne de traitement)	Fibres d'amiante non détectées *
111	23W013557-111 - BV3KQ0123 Réf. prél : P043 BAT 23 - BARIETY / SOUS SOL / PIECE 0029/Revêtement de coffre horizontal - Colle de faïence	Matériau dur de type carrelage, faïence (blanc) ; matériau semi-dur de type ciment (noir)	MET * / M33I	1 / 2 *	Calcination attaque acide broyage mécanique (méthode interne de traitement)	Fibres d'amiante non détectées *

Tous les éléments de traçabilité sont disponibles sur demande. La reproduction de ce document n'est autorisée que sous sa forme intégrale. Il comporte 45 page(s). Les résultats du présent rapport s'appliquent aux objets tels qu'ils ont été reçus et ne concernent que les objets soumis à l'essai. Seules certaines prestations rapportées dans ce document sont couvertes par l'accréditation. Elles sont identifiées par le symbole *.

Eurofins Eichrom Amiante SAS
Rue Maryse Bastie, Campus de Ker Lann ,Parc de Lormandière
35170 BRUZ, FRANCE
Tél: +33388916531: +33 2 23 50 13 80 - Fax: +33388916531 - Site Web: <https://www.eurofins.fr/nucleaire>
S.A.S. au capital de 426 000 € - SIRET 831 060 470 00018 APE 7120B TVA FR25 831 060 470

ACCREDITATION N°
1-6491
Portée disponible sur
www.cofrac.fr

RAPPORT D'ANALYSE D'AMIANTE DANS LES MATERIAUX

N° de rapport d'analyse : AR-23-SE-008311-01 Date d'émission de rapport : 12/05/2023 9:33 Page35/45
Référence laboratoire sous-traitant N° : 23SE007241 Référence de suivi du dossier N° : 23W013557
Reçu au laboratoire le : 09/05/2023 Date de réception : 05/05/2023
Date d'analyse : 09/05/2023
Référence dossier Client:1510797435/18569960/S3/1/1_18569960/3/2
Prestation commandée auprès d'Eurofins Analyses pour le Bâtiment Ouest SAS.

N° éch.	Référence client	Description visuelle	Technique utilisée / Analyste	Préparation		Résultats
				Nb prep / Nb grilles ou lames	Type	
112	23W013557-112 - BV3KQ0124 Réf. prél : P044 BAT 23 - BARIETY / SOUS SOL / PIECE 0029/Revêtement de coffre horizontal - Colle de faïence	Matériau dur de type carrelage, faïence (blanc) ; matériau dur de type ciment-colle (blanc) ; matériau semi-dur de type ciment (gris) en traces	MET * / M33I	1 / 2 *	Calcination attaque acide broyage mécanique (méthode interne de traitement)	Fibres d'amiante non détectées *
113	23W013557-113 - BV3KQ0125 Réf. prél : P045 BAT 23 - BARIETY / SOUS SOL / PIECE 0040/Revêtement de sol - Ragréage	Matériau de type colle (jaune) en traces ; matériau semi-dur (blanc) ; matériau semi-dur de type ragréage (rose) ; matériau semi-dur de type ciment (gris) en traces(v)	MET * / LEZ2	1 / 2 *	Calcination attaque acide broyage mécanique (méthode interne de traitement)	Fibres d'amiante de type chrysotile *
114	23W013557-114 - BV3KQ0126 Réf. prél : P046 BAT 23 - BARIETY / SOUS SOL / PIECE 0040/Mur - Toile de verre	Matériau de type peinture (beige)	MET * / M33I	1 / 2 *	Calcination attaque acide broyage mécanique (méthode interne de traitement)	Fibres d'amiante non détectées *
		Matériau de type maillage de fibres (blanc)	MOLP * / NMR8	2 / 2 *	-	Fibres d'amiante non détectées *
115	23W013557-115 - BV3KQ0127 Réf. prél : P047 BAT 23 - BARIETY / SOUS SOL / PIECE 0030/Revêtement du mur - Colle de faïence	Matériau dur de type ciment-colle (beige) ; matériau de type peinture (bleu) ; matériau de type peinture (blanc)	MET * / LEZ2	1 / 2 *	Calcination attaque acide broyage mécanique (méthode interne de traitement)	Fibres d'amiante non détectées *

Tous les éléments de traçabilité sont disponibles sur demande. La reproduction de ce document n'est autorisée que sous sa forme intégrale. Il comporte 45 page(s). Les résultats du présent rapport s'appliquent aux objets tels qu'ils ont été reçus et ne concernent que les objets soumis à l'essai. Seules certaines prestations rapportées dans ce document sont couvertes par l'accréditation. Elles sont identifiées par le symbole *.

RAPPORT D'ANALYSE D'AMIANTE DANS LES MATERIAUX

N° de rapport d'analyse : AR-23-SE-008311-01 Date d'émission de rapport : 12/05/2023 9:33 Page36/45
Référence laboratoire sous-traitant N° : 23SE007241 Référence de suivi du dossier N° : 23W013557
Reçu au laboratoire le : 09/05/2023 Date de réception : 05/05/2023
Date d'analyse : 09/05/2023
Référence dossier Client:1510797435/18569960/S3/1/1_18569960/3/2
Prestation commandée auprès d'Eurofins Analyses pour le Bâtiment Ouest SAS.

N° éch.	Référence client	Description visuelle	Technique utilisée / Analyste	Préparation		Résultats
				Nb prep / Nb grilles ou lames	Type	
116	23W013557-116 - BV3KQ0128 Réf. prél : P048 BAT 23 - BARIETY / SOUS SOL / PIECE 0030/Revêtement du mur - Colle de faïence	Matériau dur de type ciment-colle (beige) ; matériau de type peinture (bleu)	MET * / M33I	1 / 2 *	Calcination attaque acide broyage mécanique (méthode interne de traitement)	Fibres d'amiante non détectées *
117	23W013557-117 - BV3KQ0129 Réf. prél : P049 BAT 23 - BARIETY / SOUS SOL / PIECE 0030/Revêtement de plafond - Peinture	Matériau de type peinture (blanc) + (marron) ; matériau semi-dur de type ciment (gris)	MET * / M33I	1 / 2 *	Calcination attaque acide broyage mécanique (méthode interne de traitement)	Fibres d'amiante non détectées *
118	23W013557-118 - BV3KQ0130 Réf. prél : P050 BAT 23 - BARIETY / SOUS SOL / PIECE 0030/Revêtement de plafond - Peinture	Matériau de type peinture (blanc) ; matériau de type peinture (gris)(i)	MET * / BZ65	1 / 2 *	Calcination attaque acide broyage mécanique (méthode interne de traitement)	Fibres d'amiante non détectées *
119	23W013557-119 - BV3KQ0131 Réf. prél : P001 BAT 23 - BARIETY / RDC/ PIECE 1021/Revêtement du mur - Peinture - (Peinture + enduit sur mur)	Matériau de type peinture (beige) ; matériau semi-dur de type enduit (beige) (plâtreux)	MET * / LEZ2	1 / 2 *	Calcination attaque acide broyage mécanique (méthode interne de traitement)	Fibres d'amiante non détectées *

Tous les éléments de traçabilité sont disponibles sur demande. La reproduction de ce document n'est autorisée que sous sa forme intégrale. Il comporte 45 page(s). Les résultats du présent rapport s'appliquent aux objets tels qu'ils ont été reçus et ne concernent que les objets soumis à l'essai. Seules certaines prestations rapportées dans ce document sont couvertes par l'accréditation. Elles sont identifiées par le symbole *.

Eurofins Eichrom Amiante SAS
Rue Maryse Bastie, Campus de Ker Lann ,Parc de Lormandière
35170 BRUZ, FRANCE
Tél: +33388916531: +33 2 23 50 13 80 - Fax: +33388916531 - Site Web: <https://www.eurofins.fr/nucleaire>
S.A.S. au capital de 426 000 € - SIRET 831 060 470 00018 APE 7120B TVA FR25 831 060 470

ACCREDITATION N°
1-6491
Portée disponible sur
www.cofrac.fr

RAPPORT D'ANALYSE D'AMIANTE DANS LES MATERIAUX

N° de rapport d'analyse : AR-23-SE-008311-01 Date d'émission de rapport : 12/05/2023 9:33 Page37/45
Référence laboratoire sous-traitant N° : 23SE007241 Référence de suivi du dossier N° : 23W013557
Reçu au laboratoire le : 09/05/2023 Date de réception : 05/05/2023
Date d'analyse : 09/05/2023
Référence dossier Client:1510797435/18569960/S3/1/1_18569960/3/2
Prestation commandée auprès d'Eurofins Analyses pour le Bâtiment Ouest SAS.

N° éch.	Référence client	Description visuelle	Technique utilisée / Analyste	Préparation		Résultats
				Nb prep / Nb grilles ou lames	Type	
120	23W013557-120 - BV3KQ0132 Réf. prél : P002 BAT 23 - BARIETY / RDC/ PIECE 1021/Porte - Peinture - (Peinture sur porte métallique)	Matériau de type peinture (gris) + (noir) + (orange)	MET * / LEZ2	1 / 2 *	Calcination attaque acide broyage mécanique (méthode interne de traitement)	Fibres d'amiante non détectées *
121	23W013557-121 - BV3KQ0133 Réf. prél : P003 BAT 23 - BARIETY / RDC/ PIECE 1038/Revêtement de plafond - Peinture - (Peinture + plâtre sur plafond)	Matériau de type peinture (blanc) ; matériau semi-dur de type enduit (beige)	MET * / LEZ2	1 / 2 *	Calcination attaque acide broyage mécanique (méthode interne de traitement)	Fibres d'amiante non détectées *
122	23W013557-122 - BV3KQ0134 Réf. prél : P004 BAT 23 - BARIETY / RDC/ PIECE 1038/Poutre - Enduit - (Peinture + enduit sur poutre métallique en plafond)	Matériau de type peinture (blanc) ; matériau semi-dur de type enduit (beige) ; matériau de type peinture (noir) en traces	MET * / LEZ2	1 / 2 *	Calcination attaque acide broyage mécanique (méthode interne de traitement)	Fibres d'amiante non détectées *

Tous les éléments de traçabilité sont disponibles sur demande. La reproduction de ce document n'est autorisée que sous sa forme intégrale. Il comporte 45 page(s). Les résultats du présent rapport s'appliquent aux objets tels qu'ils ont été reçus et ne concernent que les objets soumis à l'essai. Seules certaines prestations rapportées dans ce document sont couvertes par l'accréditation. Elles sont identifiées par le symbole *.

Eurofins Eichrom Amiante SAS
Rue Maryse Bastie, Campus de Ker Lann ,Parc de Lormandière
35170 BRUZ, FRANCE
Tél: +33388916531: +33 2 23 50 13 80 - Fax: +33388916531 - Site Web: <https://www.eurofins.fr/nucleaire>
S.A.S. au capital de 426 000 € - SIRET 831 060 470 00018 APE 7120B TVA FR25 831 060 470

ACCREDITATION N°
1-6491
Portée disponible sur
www.cofrac.fr



RAPPORT D'ANALYSE D'AMIANTE DANS LES MATERIAUX

N° de rapport d'analyse : AR-23-SE-008311-01 Date d'émission de rapport : 12/05/2023 9:33 Page38/45
Référence laboratoire sous-traitant N° : 23SE007241 Référence de suivi du dossier N° : 23W013557
Reçu au laboratoire le : 09/05/2023 Date de réception : 05/05/2023
Date d'analyse : 09/05/2023
Référence dossier Client:1510797435/18569960/S3/1/1_18569960/3/2
Prestation commandée auprès d'Eurofins Analyses pour le Bâtiment Ouest SAS.

N° éch.	Référence client	Description visuelle	Technique utilisée / Analyste	Préparation		Résultats
				Nb prep / Nb grilles ou lames	Type	
123	23W013557-123 - BV3KQ0135 Réf. prél : P005 BAT 23 - BARIETY / RDC/ PIECE 1039/Revêtement de cloison - Peinture - (Peinture + enduit plâtre sur cloison brique)	Matériau de type peinture (vert) ; matériau semi-dur de type enduit (beige)	MET * / LEZ2	1 / 2 *	Calcination attaque acide broyage mécanique (méthode interne de traitement)	Fibres d'amiante non détectées *
124	23W013557-124 - BV3KQ0136 Réf. prél : P006 BAT 23 - BARIETY / RDC/ PIECE 1039/Revêtement de cloison - Colle de faïence	Matériau de type peinture (vert) ; matériau dur de type carrelage, faïence (blanc) ; matériau dur de type ciment-colle (beige)	MET * / LEZ2	1 / 2 *	Calcination attaque acide broyage mécanique (méthode interne de traitement)	Fibres d'amiante non détectées *
125 (2)	23W013557-125 - BV3KQ0137 Réf. prél : P007 BAT 23 - BARIETY / RDC/ PIECE 1038/Revêtement du mur - Colle de faïence	Matériau de type peinture (vert) ; + (beige) ; matériau dur de type carrelage, faïence (gris) ; matériau dur de type ciment-colle (beige) (granulaire)	MET * / LEZ2	1 / 2 *	Calcination attaque acide broyage mécanique (méthode interne de traitement)	Fibres d'amiante non détectées *
126 (2)	23W013557-126 - BV3KQ0138 Réf. prél : P008 BAT 23 - BARIETY / RDC/ PIECE 1037/Revêtement de cloison - Colle de faïence	Matériau de type peinture (vert) + (beige) ; matériau dur de type carrelage, faïence (gris) ; matériau dur de type ciment-colle (gris) (cimenteux)	MET * / LEZ2	1 / 2 *	Calcination attaque acide broyage mécanique (méthode interne de traitement)	Fibres d'amiante non détectées *

Tous les éléments de traçabilité sont disponibles sur demande. La reproduction de ce document n'est autorisée que sous sa forme intégrale. Il comporte 45 page(s). Les résultats du présent rapport s'appliquent aux objets tels qu'ils ont été reçus et ne concernent que les objets soumis à l'essai. Seules certaines prestations rapportées dans ce document sont couvertes par l'accréditation. Elles sont identifiées par le symbole *.

RAPPORT D'ANALYSE D'AMIANTE DANS LES MATERIAUX

N° de rapport d'analyse : AR-23-SE-008311-01 Date d'émission de rapport : 12/05/2023 9:33 Page39/45
Référence laboratoire sous-traitant N° : 23SE007241 Référence de suivi du dossier N° : 23W013557
Reçu au laboratoire le : 09/05/2023 Date de réception : 05/05/2023
Date d'analyse : 09/05/2023
Référence dossier Client:1510797435/18569960/S3/1/1_18569960/3/2
Prestation commandée auprès d'Eurofins Analyses pour le Bâtiment Ouest SAS.

N° éch.	Référence client	Description visuelle	Technique utilisée / Analyste	Préparation		Résultats
				Nb prep / Nb grilles ou lames	Type	
127	23W013557-127 - BV3KQ0139 Réf. prél : P009 BAT 23 - BARIETY / RDC/ PIECE 1037/Revêtement du mur - Peinture - (Peinture + plâtre sur mur ext)	Matériau de type peinture (vert) ; matériau semi-dur de type enduit (beige) (plâtreux)(i)	MET * / LEZ2	1 / 2 *	Calcination attaque acide broyage mécanique (méthode interne de traitement)	Fibres d'amiante non détectées *
128	23W013557-128 - BV3KQ0140 Réf. prél : P010 BAT 23 - BARIETY / RDC/ PIECE 1039/Revêtement de sol - (Lé de sol + colle + ragréage + colle de carrelage)	Matériau souple de type revêtement de sol (bleu)	MET * / LEZ2	1 / 2 *	Calcination attaque acide broyage mécanique (méthode interne de traitement)	Fibres d'amiante non détectées *
		Matériau de type colle (jaune) ; matériau semi-dur de type ragréage (beige)	MET * / LEZ2	1 / 2 *	Calcination attaque acide broyage mécanique (méthode interne de traitement)	Fibres d'amiante non détectées *
		Matériau dur de type carrelage, faïence (bleu) ; matériau dur de type ciment-colle (beige) ; matériau de type colle (jaune) en traces	MET * / LEZ2	1 / 2 *	Calcination attaque acide broyage mécanique (méthode interne de traitement)	Fibres d'amiante non détectées *

Tous les éléments de traçabilité sont disponibles sur demande. La reproduction de ce document n'est autorisée que sous sa forme intégrale. Il comporte 45 page(s). Les résultats du présent rapport s'appliquent aux objets tels qu'ils ont été reçus et ne concernent que les objets soumis à l'essai. Seules certaines prestations rapportées dans ce document sont couvertes par l'accréditation. Elles sont identifiées par le symbole *.

Eurofins Eichrom Amiante SAS
Rue Maryse Bastie, Campus de Ker Lann ,Parc de Lormandière
35170 BRUZ, FRANCE
Tél: +33388916531: +33 2 23 50 13 80 - Fax: +33388916531 - Site Web: <https://www.eurofins.fr/nucleaire>
S.A.S. au capital de 426 000 € - SIRET 831 060 470 00018 APE 7120B TVA FR25 831 060 470

ACCREDITATION N°
1-6491
Portée disponible sur
www.cofrac.fr

RAPPORT D'ANALYSE D'AMIANTE DANS LES MATERIAUX

N° de rapport d'analyse : AR-23-SE-008311-01 Date d'émission de rapport : 12/05/2023 9:33 Page40/45
Référence laboratoire sous-traitant N° : 23SE007241 Référence de suivi du dossier N° : 23W013557
Reçu au laboratoire le : 09/05/2023 Date de réception : 05/05/2023
Date d'analyse : 09/05/2023
Référence dossier Client:1510797435/18569960/S3/1/1_18569960/3/2
Prestation commandée auprès d'Eurofins Analyses pour le Bâtiment Ouest SAS.

N° éch.	Référence client	Description visuelle	Technique utilisée / Analyste	Préparation		Résultats
				Nb prep / Nb grilles ou lames	Type	
129	23W013557-129 - BV3KQ0141 Réf. prél : P011 BAT 23 - BARIETY / RDC/ PIECE 1002/Revêtement du mur - Peinture	Matériau de type peinture (blanc) ; matériau semi-dur de type enduit (blanc) en traces	MET * /STX5	1 / 2 *	Calcination attaque acide broyage mécanique (méthode interne de traitement)	Fibres d'amiante non détectées *
130 (1)	23W013557-130 - BV3KQ0142 Réf. prél : P012 BAT 23 - BARIETY / RDC/ PIECE 1024/Mur - Toile de verre - (Toile de verr peint + plâtre sur mur ext)	Matériau de type peinture (beige) ; matériau de type maillage de fibres (blanc) ; matériau (poudreux) (plâtreux) (blanc) en traces	MET * /STX5	1 / 2 *	Calcination attaque acide broyage mécanique (méthode interne de traitement)	Fibres d'amiante non détectées *
131	23W013557-131 - BV3KQ0143 Réf. prél : P013 BAT 23 - BARIETY / RDC/ PIECE 1003/Revêtement du mur - Colle de faïence	Matériau dur de type carrelage, faïence (blanc) ; matériau dur de type ciment-colle (beige) ; matériau souple fibreux de type papier, carton (marron) en traces	MET * /STX5	1 / 2 *	Calcination attaque acide broyage mécanique (méthode interne de traitement)	Fibres d'amiante non détectées *
		Matériau de type peinture (blanc) en traces ; matériau souple fibreux de type papier, carton (marron)	MET * /STX5	1 / 2 *	Calcination attaque acide broyage mécanique (méthode interne de traitement)	Fibres d'amiante non détectées *

Tous les éléments de traçabilité sont disponibles sur demande. La reproduction de ce document n'est autorisée que sous sa forme intégrale. Il comporte 45 page(s). Les résultats du présent rapport s'appliquent aux objets tels qu'ils ont été reçus et ne concernent que les objets soumis à l'essai. Seules certaines prestations rapportées dans ce document sont couvertes par l'accréditation. Elles sont identifiées par le symbole *.

Eurofins Eichrom Amiante SAS
Rue Maryse Bastie, Campus de Ker Lann ,Parc de Lormandière
35170 BRUZ, FRANCE
Tél: +33388916531: +33 2 23 50 13 80 - Fax: +33388916531 - Site Web: <https://www.eurofins.fr/nucleaire>
S.A.S. au capital de 426 000 € - SIRET 831 060 470 00018 APE 7120B TVA FR25 831 060 470

ACCREDITATION N°
1-6491
Portée disponible sur
www.cofrac.fr

RAPPORT D'ANALYSE D'AMIANTE DANS LES MATERIAUX

N° de rapport d'analyse : AR-23-SE-008311-01 Date d'émission de rapport : 12/05/2023 9:33 Page41/45
Référence laboratoire sous-traitant N° : 23SE007241 Référence de suivi du dossier N° : 23W013557
Reçu au laboratoire le : 09/05/2023 Date de réception : 05/05/2023
Date d'analyse : 09/05/2023
Référence dossier Client:1510797435/18569960/S3/1/1_18569960/3/2
Prestation commandée auprès d'Eurofins Analyses pour le Bâtiment Ouest SAS.

N° éch.	Référence client	Description visuelle	Technique utilisée / Analyste	Préparation		Résultats
				Nb prep / Nb grilles ou lames	Type	
132 (1)	23W013557-132 - BV3KQ0144 Réf. prél : P014 BAT 23 - BARIETY / RDC/ PIECE 1027/Plinthe - Peinture - (Peinture + plâtre sur plinthe)	Matériau de type peinture (gris) ; matériau semi-dur de type enduit (blanc) en traces	MET * /STX5	1 / 2 *	Calcination attaque acide broyage mécanique (méthode interne de traitement)	Fibres d'amiante non détectées *
133	23W013557-133 - BV3KQ0145 Réf. prél : P015 BAT 23 - BARIETY / RDC/ PIECE 1027/Plinthe - Peinture - (Peinture + plâtre sur plinthe bois)	Matériau de type peinture (gris) ; matériau semi-dur de type enduit (blanc)	MET * /STX5	1 / 2 *	Calcination attaque acide broyage mécanique (méthode interne de traitement)	Fibres d'amiante non détectées *
134	23W013557-134 - BV3KQ0146 Réf. prél : P016 BAT 23 - BARIETY / RDC/ PIECE 1017/Revêtement du mur - Colle de faïence - (Colle de faïence marron 5x5)	Matériau dur de type carrelage, faïence (gris) ; matériau dur de type ciment-colle (gris) ; matériau de type peinture (beige) ; matériau de type peinture (vert) en traces	MET * /STX5	1 / 2 *	Calcination attaque acide broyage mécanique (méthode interne de traitement)	Fibres d'amiante non détectées *
135	23W013557-135 - BV3KQ0147 Réf. prél : P017 BAT 23 - BARIETY / RDC/ PIECE 1017/Revêtement du mur - Colle de faïence - (Colle de faïence marron 5x5)	Matériau semi-dur de type enduit (beige) ; matériau dur de type carrelage, faïence (gris) ; matériau dur de type ciment-colle (gris) en traces	MET * /STX5	1 / 2 *	Calcination attaque acide broyage mécanique (méthode interne de traitement)	Fibres d'amiante non détectées *

Tous les éléments de traçabilité sont disponibles sur demande. La reproduction de ce document n'est autorisée que sous sa forme intégrale. Il comporte 45 page(s). Les résultats du présent rapport s'appliquent aux objets tels qu'ils ont été reçus et ne concernent que les objets soumis à l'essai. Seules certaines prestations rapportées dans ce document sont couvertes par l'accréditation. Elles sont identifiées par le symbole *.

Eurofins Eichrom Amiante SAS
Rue Maryse Bastie, Campus de Ker Lann ,Parc de Lormandière
35170 BRUZ, FRANCE
Tél: +33388916531: +33 2 23 50 13 80 - Fax: +33388916531 - Site Web: <https://www.eurofins.fr/nucleaire>
S.A.S. au capital de 426 000 € - SIRET 831 060 470 00018 APE 7120B TVA FR25 831 060 470

ACCREDITATION N°
1-6491
Portée disponible sur
www.cofrac.fr

RAPPORT D'ANALYSE D'AMIANTE DANS LES MATERIAUX

N° de rapport d'analyse : AR-23-SE-008311-01 Date d'émission de rapport : 12/05/2023 9:33 Page 42/45
 Référence laboratoire sous-traitant N° : 23SE007241 Référence de suivi du dossier N° : 23W013557
 Reçu au laboratoire le : 09/05/2023 Date de réception : 05/05/2023
 Date d'analyse : 09/05/2023
 Référence dossier Client: 1510797435/18569960/S3/1/1_18569960/3/2
 Prestation commandée auprès d'Eurofins Analyses pour le Bâtiment Ouest SAS.

N° éch.	Référence client	Description visuelle	Technique utilisée / Analyste	Préparation		Résultats
				Nb prep / Nb grilles ou lames	Type	
136	23W013557-136 - BV3KQ0148 Réf. prél : P018 BAT 23 - BARIETY / RDC/ PIECE 1001/Revêtement de sol - (Lé de sol + colle + ragréage sur carrelage)	Matériau souple de type revêtement de sol (marron)	MET * / STX5	1 / 2 *	Calcination attaque acide broyage mécanique (méthode interne de traitement)	Fibres d'amiante non détectées *
		Matériau de type colle (jaune) ; matériau semi-dur de type ragréage (rose)	MET * / STX5	1 / 2 *	Calcination attaque acide broyage mécanique (méthode interne de traitement)	Fibres d'amiante non détectées *
137	23W013557-137 - BV3KQ0149 Réf. prél : P019 BAT 23 - BARIETY / RDC/ EXTERIEUR/Poteau - Peinture - (Peinture sur poteau métallique)	Matériau de type peinture (beige) ; matériau de type peinture (noir)	MET * / STX5	1 / 2 *	Calcination attaque acide broyage mécanique (méthode interne de traitement)	Fibres d'amiante non détectées *
138 (1)	23W013557-138 - BV3KQ0150 Réf. prél : P020 BAT 23 - BARIETY / RDC/ PIECE 1030/Evier - Plaque bitumineuse	Matériau souple bitumineux (noir)	MET * / STX5	1 / 2 *	Calcination attaque acide broyage mécanique (méthode interne de traitement)	Fibres d'amiante non détectées *

Tous les éléments de traçabilité sont disponibles sur demande. La reproduction de ce document n'est autorisée que sous sa forme intégrale. Il comporte 45 page(s). Les résultats du présent rapport s'appliquent aux objets tels qu'ils ont été reçus et ne concernent que les objets soumis à l'essai. Seules certaines prestations rapportées dans ce document sont couvertes par l'accréditation. Elles sont identifiées par le symbole *.

Eurofins Eichrom Amiante SAS
 Rue Maryse Bastie, Campus de Ker Lann ,Parc de Lormandière
 35170 BRUZ, FRANCE
 Tél: +33388916531: +33 2 23 50 13 80 - Fax: +33388916531 - Site Web: <https://www.eurofins.fr/nucleaire>
 S.A.S. au capital de 426 000 € - SIRET 831 060 470 00018 APE 7120B TVA FR25 831 060 470

ACCREDITATION N°
 1-6491
 Portée disponible sur
www.cofrac.fr

RAPPORT D'ANALYSE D'AMIANTE DANS LES MATERIAUX

N° de rapport d'analyse : AR-23-SE-008311-01 Date d'émission de rapport : 12/05/2023 9:33 Page43/45
Référence laboratoire sous-traitant N° : 23SE007241 Référence de suivi du dossier N° : 23W013557
Reçu au laboratoire le : 09/05/2023 Date de réception : 05/05/2023
Date d'analyse : 09/05/2023
Référence dossier Client:1510797435/18569960/S3/1/1_18569960/3/2
Prestation commandée auprès d'Eurofins Analyses pour le Bâtiment Ouest SAS.

N° éch.	Référence client	Description visuelle	Technique utilisée / Analyste	Préparation		Résultats
				Nb prep / Nb grilles ou lames	Type	
139	23W013557-139 - BV3KQ0151 Réf. prél : P021 BAT 23 - BARIETY / RDC/ PIECE 1033/Mur - Toile de verre - (Toile de verr peint + plâtre sur mur ext)	Matériau de type peinture (rose) ; matériau de type maillage de fibres (blanc)	MET * / M33I	1 / 2 *	Calcination attaque acide broyage mécanique (méthode interne de traitement)	Fibres d'amiante non détectées *
		Matériau semi-dur de type enduit (blanc)(i) (iii)	MET * / BZ65	1 / 2 *	Calcination attaque acide broyage mécanique (méthode interne de traitement)	Fibres d'amiante non détectées *
		Matériau de type maillage de fibres (blanc)	MOLP * / NMR8	2 / 2 *	- *	Fibres d'amiante non détectées *
140 (1)	23W013557-140 - BV3KQ0152 Réf. prél : P022 BAT 23 - BARIETY / RDC/ PIECE 1024/Cloison - Bande de plaque de plâtre	Matériau de type peinture (blanc) ; matériau semi-dur de type enduit (blanc) ; matériau souple fibreux de type papier, carton (marron) ; matériau semi-dur de type plâtre (blanc) en traces	MET * / M33I	1 / 2 *	Calcination attaque acide broyage mécanique (méthode interne de traitement)	Fibres d'amiante non détectées *
		Matériau souple fibreux de type papier, carton (marron)	MOLP * / NMR8	2 / 2 *	- *	Fibres d'amiante non détectées *

Tous les éléments de traçabilité sont disponibles sur demande. La reproduction de ce document n'est autorisée que sous sa forme intégrale. Il comporte 45 page(s). Les résultats du présent rapport s'appliquent aux objets tels qu'ils ont été reçus et ne concernent que les objets soumis à l'essai. Seules certaines prestations rapportées dans ce document sont couvertes par l'accréditation. Elles sont identifiées par le symbole *.

Eurofins Eichrom Amiante SAS
Rue Maryse Bastie, Campus de Ker Lann ,Parc de Lormandière
35170 BRUZ, FRANCE
Tél: +33388916531: +33 2 23 50 13 80 - Fax: +33388916531 - Site Web: <https://www.eurofins.fr/nucleaire>
S.A.S. au capital de 426 000 € - SIRET 831 060 470 00018 APE 7120B TVA FR25 831 060 470

ACCREDITATION N°
1-6491
Portée disponible sur
www.cofrac.fr

RAPPORT D'ANALYSE D'AMIANTE DANS LES MATERIAUX

N° de rapport d'analyse : AR-23-SE-008311-01 Date d'émission de rapport : 12/05/2023 9:33 Page 44/45
Référence laboratoire sous-traitant N° : 23SE007241 Référence de suivi du dossier N° : 23W013557
Reçu au laboratoire le : 09/05/2023 Date de réception : 05/05/2023
Date d'analyse : 09/05/2023
Référence dossier Client: 1510797435/18569960/S3/1/1_18569960/3/2
Prestation commandée auprès d'Eurofins Analyses pour le Bâtiment Ouest SAS.

Observation(s) échantillon(s)

- (1) La totalité de l'échantillon a été utilisée pour rendre le résultat. Une contre-analyse sera impossible.
- (2) Les différentes couches décrites de manière commune sont techniquement inséparables.

Observation(s) couche(s)

- (i) Ce résultat a été confirmé par plusieurs prises d'essais concordantes.
- (ii) Les différentes couches décrites de manière commune sont techniquement inséparables.
- (iii) La totalité de la couche a été utilisée pour rendre le résultat. Une contre-analyse sera impossible.
- (iv) Les fibres d'amiante ont été détectées dans « le matériau colle noire bitumineuse ». Les autres matériaux décrits simultanément ne peuvent pas être séparés et analysés séparément, en conséquence, en raison du risque d'intercontamination, le résultat d'analyse est rendu sur l'ensemble de la couche.
- (v) La teneur en fibres d'amiante détectée est proche de la limite de détection. Plusieurs prises d'essais ont été réalisées et ont permis de confirmer le résultat.

Méthodes d'analyses employées pour la recherche qualitative des fibres d'amiante dans les matériaux :

Identification des fibres au Microscope Optique à Lumière Polarisée (**MOLP**) selon le guide **HSG 248 - annexe 2**.

Traitement par une méthode interne (**mode opératoire T-PM-WO22725**) en vue d'une identification des fibres au Microscope Electronique à Transmission (**MET**) selon parties utiles de la norme **NFX 43-050**.

NB 1 : Sauf information contraire sur ce rapport, le laboratoire effectue une analyse couche par couche de l'échantillon transmis par le demandeur. Des composants décrits simultanément dans une même couche n'ont pas pu faire l'objet de prises d'essai séparées pour l'analyse.

NB 2 : "Fibres d'amiante non détectées au MOLP" s'entend comme : "aucune fibre d'amiante n'a été détectée, l'échantillon objet de l'essai peut éventuellement renfermer une teneur en fibre d'amiante optiquement observables** inférieure à la limite de détection. ** Pour être optiquement observable, une fibre doit avoir une largeur supérieure à 0,2 micromètre (µm)"; "Fibres d'amiante non détectées" au MET s'entend comme : " aucune fibre d'amiante n'a été détectée, l'échantillon objet de l'essai peut éventuellement renfermer une teneur en fibre d'amiante inférieure à la limite de détection."

NB 3 : Pour la recherche d'amiante dans les matériaux, la limite de détection garantie par prise d'essai dans les matériaux (en MOLP et /ou en MET) est de 0.1% en masse.

NB 4 : Le présent rapport ne mentionne que les analyses conclusives. Toutefois, conformément à son offre et à l'arrêté du 1er octobre 2019, le laboratoire met en œuvre les deux techniques MOLP et META sur tous les échantillons massifs. La mention sur le rapport d'une technique d'analyse par MET indique que les échantillons ont été traités selon l'annexe 2 du guide HSG 248 (MOLP) mais sans aboutir à un résultat conclusif.

NB 5 : Analyse réalisée dans le cadre des textes réglementaires suivants : Décret n° 2017-899 du 9 mai 2017, Décret n° 2019-251 du 27 mars 2019, Décret n° 2011-629 du 3 juin 2011, Arrêté du 1er octobre 2019 (JORF n°0245 du 20 octobre 2019 texte n° 18), Arrêté du 25 juillet 2022 (JOFR n°0238 du 13 octobre 2022, texte n°10).

NB 6 : Le rapport est établi dans le cadre du cas 1 de l'article 6 de l'arrêté du 1er octobre 2019 à savoir la détection et l'identification d'amiante délibérément ajouté dans les matériaux et produits manufacturés.

RAPPORT D'ANALYSE D'AMIANTE DANS LES MATERIAUX

N° de rapport d'analyse : AR-23-SE-008311-01

Date d'émission de rapport : 12/05/2023 9:33

Page 45/45

Référence laboratoire sous-traitant N° : 23SE007241

Référence de suivi du dossier N° : 23W013557

Reçu au laboratoire le : 09/05/2023

Date de réception : 05/05/2023

Date d'analyse : 09/05/2023

Référence dossier Client: 1510797435/18569960/S3/1/1_18569960/3/2

Prestation commandée auprès d'Eurofins Analyses pour le Bâtiment Ouest SAS.



Antoine Herve
Chef de Groupe

Tous les éléments de traçabilité sont disponibles sur demande. La reproduction de ce document n'est autorisée que sous sa forme intégrale. Il comporte 45 page(s). Les résultats du présent rapport s'appliquent aux objets tels qu'ils ont été reçus et ne concernent que les objets soumis à l'essai. Seules certaines prestations rapportées dans ce document sont couvertes par l'accréditation. Elles sont identifiées par le symbole *.

Eurofins Eichrom Amiante SAS

Rue Maryse Bastie, Campus de Ker Lann, Parc de Lormandière
35170 BRUZ, FRANCE

Tél: +33388916531: +33 2 23 50 13 80 - Fax: +33388916531 - Site Web: <https://www.eurofins.fr/nucleaire>

S.A.S. au capital de 426 000 € - SIRET 831 060 470 00018 APE 7120B TVA FR25 831 060 470

ACCREDITATION N°
1-6491
Portée disponible sur
www.cofrac.fr



BUREAU VERITAS EXPLOITATION SAS

Madame Amandine AUGEREAU

2 Rue de La Martinellerie – Bâtiment B

49800 TRELAZE

RAPPORT D'ANALYSE D'AMIANTE DANS LES MATERIAUX

N° de rapport d'analyse : AR-23-NS-033785-01

Date d'émission de rapport : 06/06/2023 18:48

Page 1/2

Dossier N° : 23W016794

Date de réception : 02/06/2023

Date d'analyse : 02/06/2023

Référence dossier Client: 1510797435/18569960/S3/1/1_18569960/3/2

N° éch.	Référence client	Description visuelle	Technique utilisée / Analyste	Préparation		Résultats
				Nb prep / Nb grilles ou lames	Type	
001	BV3KQ0153 Réf. prél : P16 BAT 23 BARIETY / R+4/ ASCENSEUR / CABINE/Porte - Peinture - (Peinture verte sur porte palière)	Matériau de type peinture (vert)	MET * / HHJ8	1 / 2 *	Calcination et attaque acide (méthode interne de traitement)	Fibres d'amiante non détectées *
002	BV3KQ0154 Réf. prél : P17 BAT 23 BARIETY / R+4/ GAINÉ ASCENSEUR/Mur - Enduit - (Enduit peint sur mur gainé d'ascenseur)	Matériau de type peinture (blanc) ; matériau semi-dur de type enduit (plâtreux) (blanc)	MET * / HHJ8	1 / 2 *	Calcination et attaque acide (méthode interne de traitement)	Fibres d'amiante non détectées *
003	BV3KQ0155 Réf. prél : P18 BAT 23 BARIETY / R+4/ GAINÉ ASCENSEUR/Mur - Enduit - (Enduit peint sur mur de gainé ascenseur)	Matériau de type peinture (blanc) ; matériau semi-dur de type enduit (plâtreux) (blanc)	MET * / HHJ8	1 / 2 *	Calcination et attaque acide (méthode interne de traitement)	Fibres d'amiante non détectées *
004	BV3KQ0156 Réf. prél : P19 BAT 23 BARIETY / R+4/ ASCENSEUR / CABINE/Plafond - Peinture - (Peinture noire sur le haut de la cabine)	Matériau de type peinture (noir)	MET * / HHJ8	1 / 2 *	Calcination et attaque acide (méthode interne de traitement)	Fibres d'amiante non détectées *
005	BV3KQ0157 Réf. prél : P20 BAT 23 BARIETY / R+4/ ASCENSEUR / CABINE/Revêtement en lé - Colle	Matériau de type colle (jaune) ; matériau souple (gris) (fibreuse)	MOLP * / F8XA	2 / 2 *	- *	Fibres d'amiante de type chrysotile *

Tous les éléments de traçabilité sont disponibles sur demande. La reproduction de ce document n'est autorisée que sous sa forme intégrale. Il comporte 2 page(s). Les résultats du présent rapport s'appliquent aux objets tels qu'ils ont été reçus et ne concernent que les objets soumis à l'essai. Seules certaines prestations rapportées dans ce document sont couvertes par l'accréditation. Elles sont identifiées par le symbole *.

Eurofins Analyses pour le Bâtiment Ouest SAS

7 rue Pierre Adolphe Bobierre, CS 90827

F-44308 NANTES Cedex 3, FRANCE

Tél: +33 3 88 91 65 31; +33 2 51 83 49 48 - Fax: +33 3 88 91 65 31 - Site Web: www.eurofins.fr/amiante/analyses/

S.A.S. au capital de 1 037 000 € RCS Nantes SIRET 529 294 092 00018 TVA FR48 529 294 092 APE 7120B

ACCREDITATION N°

1- 5597

Portée disponible sur

www.cofrac.fr

RAPPORT D'ANALYSE D'AMIANTE DANS LES MATERIAUX

N° de rapport d'analyse : AR-23-NS-033785-01 Date d'émission de rapport : 06/06/2023 18:48 Page2/2
 Dossier N° : 23W016794 Date de réception : 02/06/2023 Date d'analyse : 02/06/2023
 Référence dossier Client:1510797435/18569960/S3/1/1_18569960/3/2

N° éch.	Référence client	Description visuelle	Technique utilisée / Analyste	Préparation		Résultats
				Nb prep / Nb grilles ou lames	Type	
006	BV3KQ0158 Réf. prél : P21 BAT 23 BARIETY / R+4/ ASCENSEUR / CABINE/Revêtement en lé - Colle	Matériau de type colle (jaune) ; matériau souple (gris) (fibreuse)	MOLP* / F8XA	2 / 2 *	- *	Fibres d'amiante de type chrysotile *

Méthodes d'analyses employées pour la recherche qualitative des fibres d'amiante dans les matériaux :

Traitement par une méthode interne (**mode opératoire T-PM-WO24083**) en vue d'une identification des fibres au Microscopie Optique à Lumière Polarisée (**MOLP**) selon le guide **HSG 248 - annexe 2**.

Traitement par une méthode interne (**mode opératoire T-PM-WO22725**) en vue d'une identification des fibres au Microscopie Electronique à Transmission (**MET**) selon parties utiles de la norme **NFX 43-050**.

NB 1 : Sauf information contraire sur ce rapport, le laboratoire effectue une analyse couche par couche de l'échantillon transmis par le demandeur.

Des composants décrits simultanément dans une même couche n'ont pas pu faire l'objet de prises d'essai séparées pour l'analyse.

NB 2 : "Fibres d'amiante non détectées au MOLP" s'entend comme : "aucune fibre d'amiante n'a été détectée, l'échantillon objet de l'essai peut éventuellement renfermer une teneur en fibre d'amiante optiquement observables** inférieure à la limite de détection. ** Pour être optiquement observable, une fibre doit avoir une largeur supérieure à 0,2 micromètre (µm)"; "Fibres d'amiante non détectées" au MET s'entend comme : " aucune fibre d'amiante n'a été détectée, l'échantillon objet de l'essai peut éventuellement renfermer une teneur en fibre d'amiante inférieure à la limite de détection."

NB 3 : Pour la recherche d'amiante dans les matériaux, la limite de détection garantie par prise d'essai dans les matériaux (en MOLP et /ou en MET) est de 0.1% en masse.

NB 4 : Le présent rapport ne mentionne que les analyses conclusives. Toutefois, conformément à son offre et à l'arrêté du 1er octobre 2019, le laboratoire met en œuvre les deux techniques MOLP et META sur tous les échantillons massifs. La mention sur le rapport d'une technique d'analyse par MET indique que les échantillons ont été traités selon l'annexe 2 du guide HSG 248 (MOLP) mais sans aboutir à un résultat conclusif.

NB 5 : Analyse réalisée dans le cadre des textes réglementaires suivants : Décret n° 2017-899 du 9 mai 2017, Décret n° 2019-251 du 27 mars 2019, Décret n° 2011-629 du 3 juin 2011, Arrêté du 1er octobre 2019 (JORF n°0245 du 20 octobre 2019 texte n° 18), Arrêté du 25 juillet 2022 (JOFR n°0238 du 13 octobre 2022, texte n°10).

NB 6 : Le rapport est établi dans le cadre du cas 1 de l'article 6 de l'arrêté du 1er octobre 2019 à savoir la détection et l'identification d'amiante délibérément ajouté dans les matériaux et produits manufacturés.



Jimmy Troccaz
Technicien Analyste Microscopie

Tous les éléments de traçabilité sont disponibles sur demande. La reproduction de ce document n'est autorisée que sous sa forme intégrale. Il comporte 2 page(s). Les résultats du présent rapport s'appliquent aux objets tels qu'ils ont été reçus et ne concernent que les objets soumis à l'essai. Seules certaines prestations rapportées dans ce document sont couvertes par l'accréditation. Elles sont identifiées par le symbole *.

Eurofins Analyses pour le Bâtiment Ouest SAS

7 rue Pierre Adolphe Bobierre, CS 90827

F-44308 NANTES Cedex 3, FRANCE

Tél: +33 3 88 91 65 31; +33 2 51 83 49 48 - Fax: +33 3 88 91 65 31 - Site Web: www.eurofins.fr/amiante/analyses/

S.A.S. au capital de 1 037 000 € RCS Nantes SIRET 529 294 092 00018 TVA FR48 529 294 092 APE 7120B

ACCREDITATION N°

1- 5597

Portée disponible sur

www.cofrac.fr

BUREAU VERITAS EXPLOITATION SAS

Madame Amandine AUGEREAU

2 Rue de La Martinellerie – Bâtiment B

49800 TRELAZE

Notre référence : AR-23-NS-038796-01

Numéro de dossier : 23W019947

Référence de dossier : 1510797435/18569960/S3/1/1_18569960/3/2

Madame, Monsieur,

Veuillez trouver ci-joint le rapport d'analyse relatif à l'échantillon suivant :

- N° 23W019947-001 - Référence *BV3FA2979 Réf. prél : P021 BAT 23 - BARIETY / R+1/ PIECE / 2023/Revêtement de cloison - Colle de plinthe - (Colle de plinthe plastique + peinture)*, prélevé par vos soins, et analysé par Eurofins Analyses pour le Bâtiment Sud SAS

- N° 23W019947-002 - Référence *BV3FA2980 Réf. prél : P022 BAT 23 - BARIETY / R+1/ PIECE / 2024/Revêtement du mur - Colle de plinthe - (Colle de plinthe en plastique sur plinthe bois)*, prélevé par vos soins, et analysé par Eurofins Analyses pour le Bâtiment Sud SAS

- N° 23W019947-003 - Référence *BV3FA2981 Réf. prél : P023 BAT 23 - BARIETY / R+1/ PIECE / 2025/Revêtement du mur - Colle de plinthe - (Colle de plinthe plastique + enduit peint)*, prélevé par vos soins, et analysé par Eurofins Analyses pour le Bâtiment Sud SAS

- N° 23W019947-004 - Référence *BV3FA2982 Réf. prél : P024 BAT 23 - BARIETY / R+1/ PIECE / 2029/Revêtement du mur - Colle de plinthe - (Colle de plinthe plastique + enduit peint)*, prélevé par vos soins, et analysé par Eurofins Analyses pour le Bâtiment Sud SAS

Vous souhaitant bonne réception,

Cordialement,

Votre laboratoire Eurofins Analyses pour le Bâtiment Ouest SAS

Eurofins Analyses pour le Bâtiment Ouest SAS

7 rue Pierre Adolphe Bobierre

F-44308 NANTES Cedex 3

Tél: +33 2 51 83 49 48 - Fax: +33 3 88 91 65 31 - Site Web: www.eurofins.fr/amiante/analyses/

S.A.S. au capital de 1 037 000 € RCS Nantes SIRET 529 294 092 00018 TVA FR48 529 294 092 APE 7120B

**EUROFINS ANALYSES POUR LE
BATIMENT OUEST SAS**
Sous-traitance Bâtiment Nantes
EUROFINS ABO
Site de la Géraudière
Rue Pierre Adolphe Bobierre - CS90827
44300 NANTES

RAPPORT D'ANALYSE D'AMIANTE DANS LES MATERIAUX

N° de rapport d'analyse : AR-23-KE-031987-01	Date d'émission de rapport : 29/06/2023 10:32	Page1/3
Référence laboratoire sous-traitant N° : 23KE017480	Référence de suivi du dossier N° : 23W019947	
Reçu au laboratoire le : 28/06/2023	Date de réception : 27/06/2023	
Date d'analyse : 28/06/2023		
Référence dossier Client: 1510797435/18569960/S3/1/1_18569960/3/2		
Prestation commandée auprès d'Eurofins Analyses pour le Bâtiment Ouest SAS.		

N° éch.	Référence client	Description visuelle	Technique utilisée / Analyste	Préparation		Résultats
				Nb prep / Nb grilles ou lames	Type	
001 (1)	23W019947-001 - BV3FA2979 Réf. prél : P021 BAT 23 - BARIETY / R+1/ PIECE / 2023/Revêtement de cloison - Colle de plinthe - (Colle de plinthe plastique + peinture)	Matériau de type colle (jaune) (fibreux) ; matériau de type peinture (beige) + (vert)	MET * /J7HU	1 / 2 *	Calcination et/ou attaque acide (méthode interne de traitement)	Fibres d'amiante non détectées *
002	23W019947-002 - BV3FA2980 Réf. prél : P022 BAT 23 - BARIETY / R+1/ PIECE / 2024/Revêtement du mur - Colle de plinthe - (Colle de plinthe en plastique sur plinthe bois)	Matériau de type colle (jaune) (fibreux)	MET * /J7HU	1 / 2 *	Calcination et/ou attaque acide (méthode interne de traitement)	Fibres d'amiante non détectées *

Tous les éléments de traçabilité sont disponibles sur demande. La reproduction de ce document n'est autorisée que sous sa forme intégrale. Il comporte 3 page(s). Les résultats du présent rapport s'appliquent aux objets tels qu'ils ont été reçus et ne concernent que les objets soumis à l'essai. Seules certaines prestations rapportées dans ce document sont couvertes par l'accréditation. Elles sont identifiées par le symbole *.

Eurofins Analyses pour le Bâtiment Sud SAS
75 Avenue de Pascalet

F-30310 VERGEZE, FRANCE

Tél: +33 3 88 91 65 31: +33 (0) 4 66 73 16 84 - Fax: +33 3 88 91 65 31 - Site Web: www.eurofins.fr/amiante/analyses/

S.A.S. au capital de 1 600 000€ RCS Nîmes SIRET 804 354 819 00018 TVA FR28 804 354 819 APE 7120B

ACCREDITATION N°
1- 5922
Portée disponible sur
www.cofrac.fr



RAPPORT D'ANALYSE D'AMIANTE DANS LES MATERIAUX

N° de rapport d'analyse : AR-23-KE-031987-01	Date d'émission de rapport : 29/06/2023 10:32	Page 2/3
Référence laboratoire sous-traitant N° : 23KE017480	Référence de suivi du dossier N° : 23W019947	
Reçu au laboratoire le : 28/06/2023	Date de réception : 27/06/2023	
Date d'analyse : 28/06/2023		
Référence dossier Client: 1510797435/18569960/S3/1/1_18569960/3/2		
Prestation commandée auprès d'Eurofins Analyses pour le Bâtiment Ouest SAS.		

N° éch.	Référence client	Description visuelle	Technique utilisée / Analyste	Préparation		Résultats
				Nb prep / Nb grilles ou lames	Type	
003	23W019947-003 - BV3FA2981 Réf. prél : P023 BAT 23 - BARIETY / R+1/ PIECE / 2025/Revêtement du mur - Colle de plinthe - (Colle de plinthe plastique + enduit peint)	Matériau de type colle (jaune) ; matériau semi-dur de type enduit (blanc) ; matériau de type peinture (vert) + (beige)	MET * / J7HU	1 / 2 *	Calcination et/ou attaque acide (méthode interne de traitement)	Fibres d'amiante non détectées *
004	23W019947-004 - BV3FA2982 Réf. prél : P024 BAT 23 - BARIETY / R+1/ PIECE / 2029/Revêtement du mur - Colle de plinthe - (Colle de plinthe plastique + enduit peint)	Matériau de type mousse (blanc) ; matériau de type colle (jaune) (fibreuse) ; matériau (blanc)	MET * / J7HU	1 / 2 *	Calcination et/ou attaque acide (méthode interne de traitement)	Fibres d'amiante non détectées *

Observation(s) échantillon(s)

(1) La totalité de l'échantillon a été utilisée pour rendre le résultat. Une contre-analyse sera impossible.

Méthode d'analyse employée pour la recherche qualitative des fibres d'amiante dans les matériaux :

Traitement par une méthode interne (**mode opératoire T-PM-WO22725**) en vue d'une identification des fibres au Microscopie Electronique à Transmission (**MET**) selon parties utiles de la norme **NFX 43-050**.

Tous les éléments de traçabilité sont disponibles sur demande. La reproduction de ce document n'est autorisée que sous sa forme intégrale. Il comporte 3 page(s). Les résultats du présent rapport s'appliquent aux objets tels qu'ils ont été reçus et ne concernent que les objets soumis à l'essai. Seules certaines prestations rapportées dans ce document sont couvertes par l'accréditation. Elles sont identifiées par le symbole *.

Eurofins Analyses pour le Bâtiment Sud SAS

75 Avenue de Pascalet

F-30310 VERGEZE, FRANCE

Tél: +33 3 88 91 65 31: +33 (0) 4 66 73 16 84 - Fax: +33 3 88 91 65 31 - Site Web: www.eurofins.fr/amiante/analyses/

S.A.S. au capital de 1 600 000€ RCS Nîmes SIRET 804 354 819 00018 TVA FR28 804 354 819 APE 7120B

ACCREDITATION N°

1- 5922

Portée disponible sur www.cofrac.fr



RAPPORT D'ANALYSE D'AMIANTE DANS LES MATERIAUX

N° de rapport d'analyse : AR-23-KE-031987-01	Date d'émission de rapport : 29/06/2023 10:32	Page3/3
Référence laboratoire sous-traitant N° : 23KE017480	Référence de suivi du dossier N° : 23W019947	
Reçu au laboratoire le : 28/06/2023	Date de réception : 27/06/2023	
Date d'analyse : 28/06/2023		
Référence dossier Client:1510797435/18569960/S3/1/1_18569960/3/2		

Prestation commandée auprès d'Eurofins Analyses pour le Bâtiment Ouest SAS.

NB 1 : Sauf information contraire sur ce rapport, le laboratoire effectue une analyse couche par couche de l'échantillon transmis par le demandeur. Des composants décrits simultanément dans une même couche n'ont pas pu faire l'objet de prises d'essai séparées pour l'analyse.

NB 2 : "Fibres d'amiante non détectées au MOLP" s'entend comme : "aucune fibre d'amiante n'a été détectée, l'échantillon objet de l'essai peut éventuellement renfermer une teneur en fibre d'amiante optiquement observables** inférieure à la limite de détection. ** Pour être optiquement observable, une fibre doit avoir une largeur supérieure à 0,2 micromètre (μm)"; "Fibres d'amiante non détectées" au MET s'entend comme : " aucune fibre d'amiante n'a été détectée, l'échantillon objet de l'essai peut éventuellement renfermer une teneur en fibre d'amiante inférieure à la limite de détection."

NB 3 : Pour la recherche d'amiante dans les matériaux, la limite de détection garantie par prise d'essai dans les matériaux (en MOLP et /ou en MET) est de 0.1% en masse.

NB 4 : Le présent rapport ne mentionne que les analyses conclusives. Toutefois, conformément à son offre et à l'arrêté du 1er octobre 2019, le laboratoire met en œuvre les deux techniques MOLP et META sur tous les échantillons massifs. La mention sur le rapport d'une technique d'analyse par MET indique que les échantillons ont été traités selon l'annexe 2 du guide HSG 248 (MOLP) mais sans aboutir à un résultat conclusif.

NB 5 : Analyse réalisée dans le cadre des textes réglementaires suivants : Décret n° 2017-899 du 9 mai 2017, Décret n° 2019-251 du 27 mars 2019, Décret n° 2011-629 du 3 juin 2011, Arrêté du 1er octobre 2019 (JORF n°0245 du 20 octobre 2019 texte n° 18), Arrêté du 25 juillet 2022 (JOFR n°0238 du 13 octobre 2022, texte n°10).

NB 6 : Le rapport est établi dans le cadre du cas 1 de l'article 6 de l'arrêté du 1er octobre 2019 à savoir la détection et l'identification d'amiante délibérément ajouté dans les matériaux et produits manufacturés.



Ludivine Assante Di Capillo
Technicien Analyste Microscopie

Tous les éléments de traçabilité sont disponibles sur demande. La reproduction de ce document n'est autorisée que sous sa forme intégrale. Il comporte 3 page(s). Les résultats du présent rapport s'appliquent aux objets tels qu'ils ont été reçus et ne concernent que les objets soumis à l'essai. Seules certaines prestations rapportées dans ce document sont couvertes par l'accréditation. Elles sont identifiées par le symbole *.

Eurofins Analyses pour le Bâtiment Sud SAS
75 Avenue de Pascalet

F-30310 VERGEZE, FRANCE

Tél: +33 3 88 91 65 31: +33 (0) 4 66 73 16 84 - Fax: +33 3 88 91 65 31 - Site Web: www.eurofins.fr/amiante/analyses/

S.A.S. au capital de 1 600 000€ RCS Nîmes SIRET 804 354 819 00018 TVA FR28 804 354 819 APE 7120B

ACCREDITATION N°
1- 5922
Portée disponible sur
www.cofrac.fr





Certificat attribué à

AMANDINE AUGEREAU

Bureau Veritas Certification certifie que les compétences de la personne mentionnée ci-dessus répondent aux exigences des arrêtés relatifs aux critères de certification de compétences ci-dessous pris en application des articles L271-6 et R 271.1 du Code la Construction et de l'Habitation et relatifs aux critères de compétence des personnes physiques réalisant des dossiers de diagnostics techniques tels que définis à l'article L271-4 du code précité

DOMAINES TECHNIQUES	Référence des arrêtés	Date de certification originale	Validité du certificat *
Amiante sans mention	Arrêté du 1er juillet 2024 définissant les critères de certification des diagnostiqueurs intervenant dans les domaines du diagnostic amiante, électricité, gaz, plomb et termite, de leurs organismes de formation et les exigences applicables aux organismes de certification	31/08/2022	30/08/2029
Amiante avec mention	Arrêté du 1er juillet 2024 définissant les critères de certification des diagnostiqueurs intervenant dans les domaines du diagnostic amiante, électricité, gaz, plomb et termite, de leurs organismes de formation et les exigences applicables aux organismes de certification	31/08/2022	30/08/2029

Date : 02/10/2024

Numéro du certificat : **14329650**

Samuel DUPRIEU - Président

* Sous réserve du respect des dispositions contractuelles et des résultats positifs des surveillances réalisées, ce certificat est valable jusqu'au : voir ci-dessus. Des informations supplémentaires concernant le périmètre de ce certificat ainsi que l'applicabilité des exigences du référentiel peuvent être obtenues en consultant l'organisme. [Cliquez ici pour vérifier la validité de ce certificat.](#)

Adresse de l'organisme certificateur : Bureau Veritas Certification France
1 Place Zaha Hadid 92400 Courbevoie



**BUREAU
VERITAS**

cofrac



**CERTIFICATION
DE PERSONNES**
ACCREDITATION
N°4-0087
Liste des sites et
portées disponibles
sur www.cofrac.fr

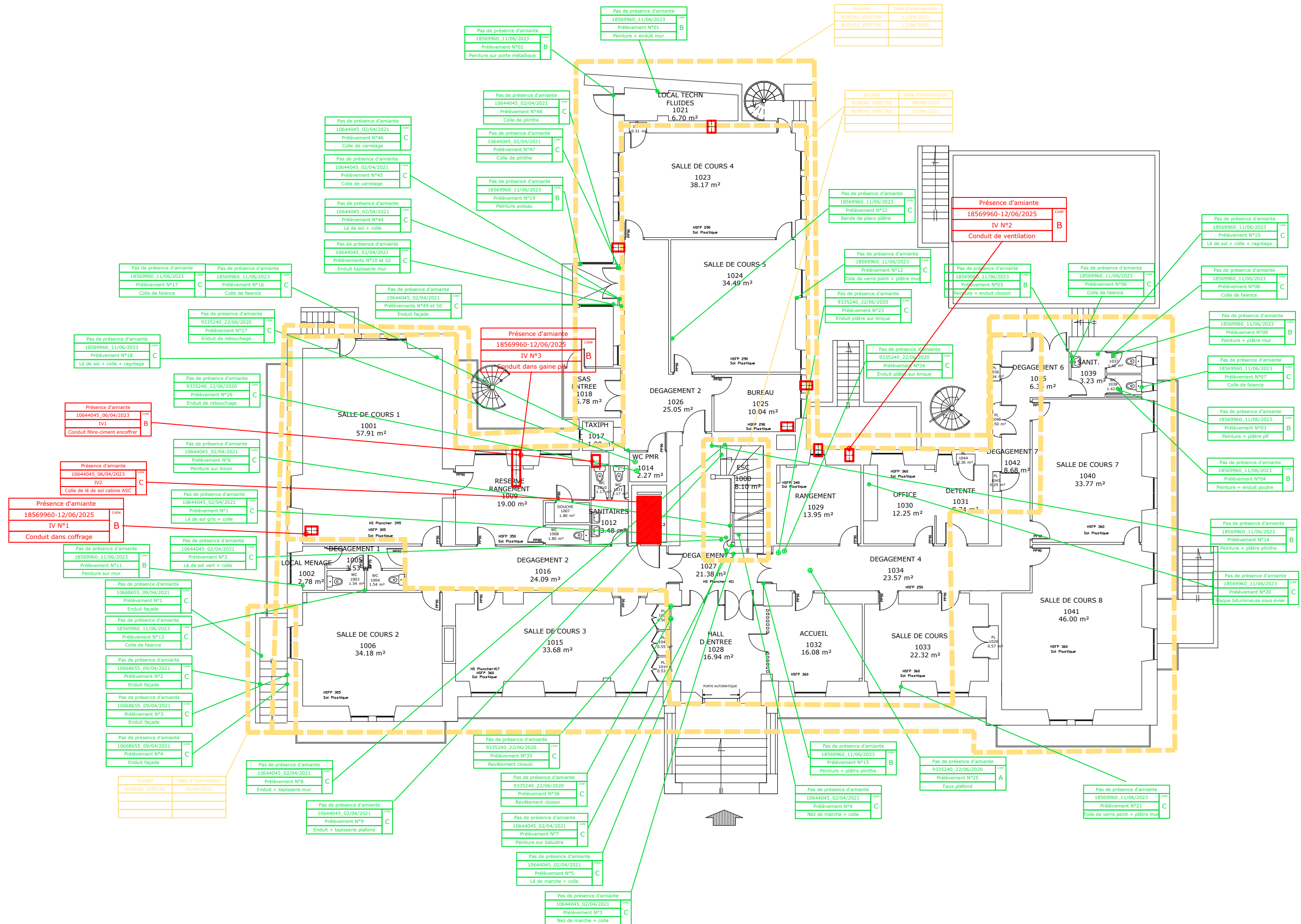

Bureau Veritas Exploitation SAS

TRELAZE
2 RUE DE LA MARTINELLERIE
BATIMENT B
49800 TRELAZE France
Téléphone : 02 41 22 81 00
Mail : amandine.augereau@bureauveritas.com

A l'attention de VERDIER STEPHANIE**Rapport de repérage des matériaux et produits contenant de l'amiante avant réalisation de travaux dans un immeuble bâti****Article R4412-97 du Code du Travail, Norme NF X 46-020 du 5 aout 2017**

Date(s) du repérage : le 06/04/2023
le 20/05/2025

Nom du site : BC 164 - BÂTIMENT 53 BARIETY
Latitude : -0.554426
Longitude : 47.480948

Immeuble bâti objet du repérage :
BAT 23 BARIETY - ETAGE 1 - CHU ANGERS
4 RUE LARREY
49100 ANGERS

Numéro d'affaire : 18569960
Référence du rapport : 18569960/S3.1.6.rev3.R
Annule et remplace : 18569960/S3.1.6.rev2 en date du 16/06/2025
Rédigé le : 26/06/2025
Par l'opérateur de repérage : Amandine AUGEREAU
Date de la commande : 03/04/2023

Certification de compétence : Le présent rapport est établi par une personne dont les compétences sont certifiées par BUREAU VERITAS CERTIFICATION Bureau Veritas Certification France Le Triangle de l'Arche, 9 cours du Triangle 92937 Paris-la-Défense CEDEX Certificat n° 14329650



	Date de début de validité	Date de fin de validité
Amiante sans mention	31/08/2022	30/08/2029
Amiante avec mention	31/08/2022	30/08/2029

Ce rapport contient **93** pages y compris les annexes et ne peut être reproduit qu'intégralement .

Signature du rédacteur :

SOMMAIRE

1. PROGRAMMES ET PÉRIMÈTRE DE LA MISSION.....	3
1.1. Programme de travaux défini par le donneur d'ordre.....	3
1.2. Programme de repérage défini par l'opérateur de repérage.....	3
1.3. Périmètre de repérage défini par l'opérateur de repérage.....	3
2. CONCLUSIONS.....	5
2.1. Matériaux et produits contenant de l'amiante.....	5
2.2. Obligation d'information.....	5
3. INFORMATIONS GENERALES.....	6
3.1. Immeuble bâti objet de la mission.....	6
3.2. Intervenants.....	6
3.3. Opérateur(s) de repérage.....	6
3.4. Laboratoire(s).....	6
4. DESCRIPTION DE LA MISSION DE REPERAGE.....	7
4.1. Textes réglementaires.....	7
4.2. Méthodologie de la mission.....	7
4.3. Limites de la mission.....	7
5. CONDITIONS DE REALISATION DU REPERAGE.....	9
5.1. Documents remis par le donneur d'ordre ou disponibles lors de la visite.....	9
5.2. Conditions de visite.....	9
6. RESULTATS DETAILLES DU REPERAGE.....	9
6.1. Résultats détaillés.....	9
6.2. Tableau estimatif des quantités d'amiante.....	16
7. ANNEXES.....	16
7.1. Parties d'immeuble bâti visitées.....	16
7.2. Descriptif des parties d'immeuble visitées.....	17
7.3. Photos.....	19
7.4. Attestation d'assurance.....	23
7.5. Certificat de compétence.....	24
7.6. Rapports d'essais de laboratoire.....	25

1. PROGRAMMES ET PÉRIMÈTRE DE LA MISSION

1.1. Programme de travaux défini par le donneur d'ordre

Selon le(s) document(s) remis par le donneur d'ordre, le programme des travaux prévus est le suivant :

Description succincte du programme des travaux
Curage complet suivant BDC 164 Hors menuiseries extérieures

1.2. Programme de repérage défini par l'opérateur de repérage

Il est établi préalablement au repérage et définit les ouvrages ou composants de la construction et parties d'ouvrages ou de composant de l'annexe 1 de l'arrêté du 16/07/2019 relatif au repérage de l'amiante avant certaines opérations réalisées dans les immeubles bâtis, impactés par les travaux prévus, susceptibles d'être présents dans l'immeuble bâti.

Le présent repérage concerne uniquement les produits ou matériaux identifiés comme concernés directement ou indirectement par les travaux au vu des informations fournies par le donneur d'ordre.

Dans le cas où des produits et matériaux susceptibles de contenir de l'amiante, n'ont pas fait l'objet de recherche d'amiante car non identifiés comme concernés par les travaux prévus au vu des informations fournies préalablement au repérage, il conviendra que le donneur d'ordre fasse effectuer des investigations supplémentaires ultérieures.

Ouvrages ou composants et parties d'ouvrages ou de composants de l'annexe 1 de l'arrêté du 16/07/2019 concernés par les travaux prévus

Ouvrages ou composants de la construction	Parties d'ouvrages ou composants
Poteaux	Enduits à base de plâtre projetés, lissés ou talochés, Enduits à base de ciment, lissés ou talochés (ragréage, débullage, lissage)
Cloisons sèches (assemblées, préfabriquées)	Panneaux de cloisons lisses ou moulurées, préfabriquées ou non, Enduits à base de plâtre ou ciment projetés, lissés ou talochés, Flocages, Plots de colle fixant les cloisons au mur, Bandes calicot, Enduit de jointoiment des plaques de plâtre, Sous couches des tissus muraux, Isolants intérieurs fibreux, bourre en vrac, Jonctions entre panneaux préfabriqués et pieds/têtes de cloisons (notamment IGH et ERP): tresse, carton, fibres-ciment
Revêtements de murs, poteaux, cloisons, gaines, coffres	Sous couches des tissus muraux, moquettes murales ou les vinyles, Panneaux décoratifs en fibre-ciment (lambris), revêtements durs en fibres-ciment, Colles et joints de carrelage ou de faïence, ragréage, primaire d'accrochage, Peintures décoratives (pailletées, goutelettes,.), Revêtements bitumineux, Peintures intumescentes
Plafonds	Flocages, Enduits à base de plâtre ou ciment projetés, lissés ou talochés, Panneaux collés, vissés ou cloués, Coffrages perdus (carton-amiante, fibres-ciment, composite), Bandes calicot, Enduits de jointoiment et plots de colle des plaques de plâtre, Sous couches des tissus muraux, Peintures intumescentes, Revêtements bitumineux, Peintures décoratives (pailletées, goutelettes,.), Résines, Colles de carrelage, ragréages, primaires d'accrochage et joints de carrelage, Joint de dilatation
Poutres et charpentes	Flocages, Enduits à base de plâtre ou ciment projetés, lissés ou talochés, Entourages de poutres (carton-amiante, fibres-ciment, matériaux sandwich), Peintures intumescentes, Revêtements bitumineux, Peintures décoratives (pailletées, goutelettes,.), Jonctions avec la façade, calfeutremments, joints (coupe-feu, de dilatation, de structure)
Revêtements de sol	Dalles de sol, Nez de marche, Dalles moquettes avec entrecoche noire, Sous-couches (carton, feutre, .) des revêtements souples, Colles bitumineuses, Colles non bitumineuses, Moquette, Sols coulés à base ciment (terrazolith, etc.), Peintures de sol, Colles et joints de carrelage, ragréages, primaires d'accrochage, Revêtements de sols sportifs, Joints de dilatation et d'assemblage, Joints de contournement sur faux planchers, Enduit de cuvelage, Rebouchages autour de conduits (principalement IGH et ERP), fourreaux en carton ou fibres-ciment

1.3. Périmètre de repérage défini par l'opérateur de repérage

Au vu du descriptif des travaux prévus, les parties de bâtiment objets de la mission sont les suivantes :

- totalité du bâtiment

2. CONCLUSIONS

Dans le cadre de la mission objet du présent rapport, il a été repéré des matériaux et produits contenant de l'amiante.

2.1. Matériaux et produits contenant de l'amiante

Matériaux et produits listés en annexe A de la norme NF X 46-020 concernés par les travaux prévus			
Localisation	Ouvrage	Matériau ou produit	Description
BAT 23 - BARIETY / R+1 / PIECE / 2006	Façade	Conduit	fibre-ciment
BAT 23 - BARIETY / R+1 / PIECE / 2008	Conduit	Conduit	fibre-ciment
BAT 23 - BARIETY / R+1 / PIECE / 2008	Façade	Conduit	fibre-ciment
BAT 23 - BARIETY / R+1 / PIECE / 2013	Revêtement de sol	Lé plastique	Lé de sol + colle noire + ragréage
BAT 23 - BARIETY / R+1 / PIECE / 2013	Façade	Conduit	fibre-ciment
BAT 23 - BARIETY / R+1 / PIECE / 2016	Conduit	Conduit	fibre-ciment, CONDUIT GAINÉ VERTICALE
BAT 23 - BARIETY / R+1 / PIECE / 2020	Revêtement en lé	Colle	/
BAT 23 - BARIETY / R+1 / PIECE / 2023	Revêtement du mur	Colle de plinthe	/
BAT 23 - BARIETY / R+1 / PIECE / 2023	Façade	Conduit	fibre-ciment
BAT 23 - BARIETY / R+1 / PIECE / 2024	Façade	Conduit	fibre-ciment
BAT 23 - BARIETY / R+1 / PIECE / 2030	Conduit	Conduit	fibre-ciment

2.2. Obligation d'information

Dans tous les cas, et sans préjudice des autres dispositions réglementaires applicables, il est nécessaire d'avertir de la présence d'amiante toute personne pouvant intervenir sur ou à proximité des matériaux et produits concernés ou de ceux les recouvrant ou les protégeant.

3. INFORMATIONS GENERALES

3.1. Immeuble bâti objet de la mission

Adresse: BAT 23 BARIETY - ETAGE 1 - CHU ANGERS
4 RUE LARREY
49100 ANGERS

Bâtiment	Fonction principale	Classement	Date du permis de construire ou année de construction	Année de réhabilitation ou description des modifications :
BAT 23 BARIETY - ETAGE 1 - CHU ANGERS	Bureaux	Immeuble de travail <= 300 personnes	Sans informations fournies par le donneur d'ordre, la date d'obtention du permis de construire est présumée être inférieure au 1 juillet 1997	non communiqué

Le repérage porte exclusivement sur les parties de bâtiments et les locaux dont la liste est détaillée en annexe
Parties d'immeubles bâti visitées

3.2. Intervenants

Partie prenante	Société	Adresse	Coordonnées
Commanditaire du repérage	CENTRE HOSPITALIER UNIVERSITAIRE D ANGER STEPHANIE VERDIER	/	stverdier@chu-angers.fr
Propriétaire	CHU	/	/
Accompagnateur	CHU Monsieur KERVAREC	/	/

3.3. Opérateur(s) de repérage

Société	Nom	Organisme de certification	N° de certification*	Date d'obtention de la certification	Date de validité de la certification
BUREAU VERITAS 79018461500672	Amandine AUGEREAU	BUREAU VERITAS CERTIFICATION	14329650	31/08/2022	30/08/2029
BUREAU VERITAS 79018461500672	Francois MANCEAU	ABCIDIA CERTIFICATION	17-953	20/07/2017	19/07/2022

3.4. Laboratoire(s)

Société	N° d'accréditation	Adresse	Coordonnées
Eurofins Analyses pour le Batiment Ouest	1-5597	7, Rue Pierre Adolphe BobierreCS 90827 44323NANTES CEDEX 3France	+33 2 51 83 49 48

4. DESCRIPTION DE LA MISSION DE REPERAGE

Ce rapport est établi dans le cadre du repérage des matériaux et produits impactés par les travaux listés en annexe A de la norme NF X 46-020, en vue de la réalisation de l'évaluation initiale du risque amiante.

4.1. Textes réglementaires

Code du travail : articles : L4412-2, R4412-97

Décret n°2017-899 du 9 mai 2017 relatif au repérage de l'amiante avant certaines opérations

Arrêté du 16/07/2019 relatif au repérage de l'amiante avant certaines opérations réalisées dans les immeubles bâtis

Norme NF X 46-020 du 5 août 2017 : Repérage des matériaux et produits contenant de l'amiante dans les immeubles bâtis

4.2. Méthodologie de la mission

L'opérateur de repérage examine de façon exhaustive toutes les parties de bâtiment concernées et affectées par le programme des travaux.

Il identifie les ouvrages de la construction, puis inspecte les matériaux et produits susceptibles de contenir de l'amiante en se référant à l'annexe A de la norme NF X 46-020 qui constitue la base du repérage.

Le repérage des matériaux et produits contenant de l'amiante comprend au minimum une inspection visuelle des ouvrages de la construction afin de rechercher et d'identifier les différents matériaux et produits susceptibles de contenir de l'amiante.

Cette inspection peut être suivie :

- d'investigations approfondies qui peuvent être destructives,
- de sondages,

- de prélèvements pour déterminer par analyse, la présence effective d'amiante dans les matériaux et produits préalablement identifiés comme étant susceptibles de contenir de l'amiante.

Lorsque, dans des cas très exceptionnels, qui doivent être justifiés, certaines parties d'ouvrages ne sont pas accessibles avant que les travaux ne commencent, l'opérateur de repérage émet les réserves correspondantes et préconise les investigations complémentaires qui devront être réalisées entre les différentes étapes des travaux.

Les matériaux et produits sont identifiés, localisés, et leurs caractéristiques sont renseignées.

En fonction des informations dont il dispose (documents, marquage sur les matériaux), de sa connaissance des matériaux et produits, l'opérateur de repérage peut conclure à la présence d'amiante.

En cas de doute sur la présence d'amiante (absence d'informations documentaires, produits non identifiés), il effectue un (ou des) prélèvement(s) pour analyses sur les matériaux et produits susceptibles de contenir de l'amiante pour conclure.

Les prélèvements sont effectués sur toute l'épaisseur du matériau. L'opérateur de repérage veille à la traçabilité des échantillons prélevés. Il transmet au laboratoire d'analyse une fiche d'accompagnement.

Conformément aux dispositions de la norme NF X 46-020, les analyses des échantillons de ces matériaux et produits sont réalisées par un organisme accrédité.

4.3. Limites de la mission

Le présent repérage ne peut être utilisé que dans les limites de la présente mission et uniquement pour le périmètre et le programme des travaux prévus communiqués par le donneur d'ordre.

La présente mission n'est en aucun cas assimilable à un repérage des matériaux et produits contenant de l'amiante avant travaux de démolition tel que défini par les articles R.1334-19 et R.1334-22 du Code de la Santé Publique, et n'est pas adaptée ni suffisante à l'évaluation du risque amiante en cas de démolition.

Dans le cadre de notre mission, seuls les ouvrages et parties d'ouvrages clairement identifiés comme concernés par les travaux prévus selon le programme et le périmètre fourni par le donneur d'ordre, font l'objet du présent repérage.

En cas de programme et/ou de périmètre de travaux imprécis, insuffisamment détaillé, non abouti ou ambigu, il revient au donneur d'ordre de vérifier que les produits et matériaux impactés par les travaux prévus ont bien fait l'objet de recherche de présence ou d'absence d'amiante.

En cas de changement, ajout ou modification du périmètre et/ou du programme de travaux, il conviendra au donneur d'ordre de faire réaliser les investigations supplémentaires nécessaires.

La recherche des matériaux pouvant contenir de l'amiante (MPCA) de l'annexe A de la norme NF X 46-020 est réalisée par recherche visuelle et investigation destructrice d'ouvrages et de parties d'ouvrages, avec prélèvements d'échantillons selon une méthode d'échantillonnage respectant en cela les prescriptions de cette norme.

L'ancienneté des matériaux contenant de l'amiante, les diverses agressions qu'ils subissent, peuvent entraîner la dénaturation de ceux-ci et donner lieu à la libération spontanée de fibres d'amiante. Ainsi, des fibres peuvent migrer et polluer un produit ou un matériau non réputé contenir de l'amiante, se trouvant à proximité du matériau amianté. L'intervention ne

prend pas en compte dans le présent repérage, cet effet de pollution éventuelle.
Les résultats antérieurs, en matière de repérage d'amiante, communiqués dans le cadre de la présente mission, sont réputés satisfaire aux exigences imposées par les textes réglementaires et normatifs.

5. CONDITIONS DE REALISATION DU REPERAGE

Date(s) du repérage : le 06/04/2023
le 20/05/2025

5.1. Documents remis par le donneur d'ordre ou disponibles lors de la visite

Rapports de repérage amiante :

Références rapport de repérage	Date rapport	Auteur rapport	Objet du repérage	Principales conclusions
9335240/S1.1.2.R	20/06/2020	BUREAU VERITAS - A AUGEREAU	Repérage avant travaux	Présence de matériau ou produit contenant de l'amiante
9492954/S1.1.2.R	10/08/2020	BUREAU VERITAS - F. MANCEAU	Repérage avant travaux	Absence de matériau ou produit contenant de l'amiante
10644045/S1.1.2.rev1.R	31/05/2021	BUREAU VERITAS - G. VAN WEYDEVELT	Repérage avant travaux	Absence de matériau ou produit contenant de l'amiante

Les résultats antérieurs en matière de recherche d'amiante utilisés pour la réalisation du repérage, communiqués dans le cadre de la présente mission, sont réputés satisfaire aux exigences imposées par les textes en matière de diagnostics, constats et repérages amiante.

Autres documents :

Aucun document nous a été communiqué ou était disponible lors de la visite.

5.2. Conditions de visite

Absence de documents décrivant les ouvrages (plans, croquis)
Absence d'informations sur la date de délivrance du permis de construire
Absence d'informations décrivant les produits, matériaux et protections physiques mises en place
Absence de communication par écrit des zones dans lesquelles sont réalisés les travaux et la nature de ceux-ci

6. RESULTATS DETAILLES DU REPERAGE

6.1. Résultats détaillés

Abréviations du tableau :

Px = prélèvement pour analyse n°X (tous les prélèvements sont précédés d'un sondage)

Idem Px = produit ou matériau similaire à celui ayant fait l'objet du Px

S = sondage en complément de l'inspection visuelle

Localisation	Ouvrage	Matériau ou produit	Description	N° Prél.	Critère de décision	Sondage / Observation	Présence d'amiante
BAT 23 - BARIETY / R+1 / PIECE / 2000	Façade	Enduit	Enduit sur muret toiture terrasse	P020	Résultat d'analyse	/	NON
BAT 23 - BARIETY / R+1 / PIECE / 2001	Revêtement du mur	Colle de plinthe	Colle de plinthe en plastique sur plinthe bois	idem P022	Résultat d'analyse	/	NON
BAT 23 - BARIETY / R+1 / PIECE / 2001	Revêtement en lé	Colle	/	/	Document consulté (Réf. 9492954/S1.1.2.R)	IVP001 / ref doc : 9492954/S1.1.2.R	NON
BAT 23 - BARIETY / R+1 / PIECE / 2001	Revêtement de sol	Ragréage	/	/	Document consulté (Réf. 9492954/S1.1.2.R)	IVP002 / ref doc : 9492954/S1.1.2.R	NON
BAT 23 - BARIETY / R+1 / PIECE / 2001	Plafond	Faux plafond	/	/	Document consulté (Réf. 9335240/S1.1.2.R)	IVP018 / ref doc : 9335240/S1.1.2.R	NON
BAT 23 - BARIETY / R+1 / PIECE / 2002	Revêtement du mur	Colle de plinthe	Colle de plinthe plastique + enduit peint	idem P024	Résultat d'analyse	/	NON
BAT 23 - BARIETY / R+1 / PIECE / 2002	Plafond	Faux plafond	/	/	Document consulté (Réf. 9335240/S1.1.2.R)	IVP018 / ref doc : 9335240/S1.1.2.R	NON
BAT 23 - BARIETY / R+1 / PIECE / 2003	Revêtement du mur	Colle de plinthe	Colle de plinthe plastique + enduit peint	idem P024	Résultat d'analyse	/	NON
BAT 23 - BARIETY / R+1 / PIECE / 2003	Plafond	Faux plafond	/	/	Document consulté (Réf. 9335240/S1.1.2.R)	IVP018 / ref doc : 9335240/S1.1.2.R	NON
BAT 23 - BARIETY / R+1 / PIECE / 2004	Revêtement du mur	Colle de faïence	Colle de faïence blanche 10x10	idem P003	Résultat d'analyse	/	NON
BAT 23 - BARIETY / R+1 / PIECE / 2004	Revêtement du mur	Colle de plinthe	Colle de plinthe plastique + enduit peint	idem P024	Résultat d'analyse	/	NON
BAT 23 - BARIETY / R+1 / PIECE / 2004	Revêtement en lé	Colle	/	/	Document consulté (Réf. 9492954/S1.1.2.R)	IVP007 / ref doc : 9492954/S1.1.2.R	NON
BAT 23 - BARIETY / R+1 / PIECE / 2004	Revêtement de sol	Ragréage	/	/	Document consulté (Réf. 9492954/S1.1.2.R)	IVP008 / ref doc : 9492954/S1.1.2.R	NON
BAT 23 - BARIETY / R+1 / PIECE / 2004	Plafond	Faux plafond	/	/	Document consulté (Réf. 9335240/S1.1.2.R)	IVP018 / ref doc : 9335240/S1.1.2.R	NON
BAT 23 - BARIETY / R+1 / PIECE / 2005	Moquette	Colle	/	P012	Résultat d'analyse	/	NON
BAT 23 - BARIETY / R+1 / PIECE / 2005	Revêtement de sol	Colle de carrelage	/	idem P010	Résultat d'analyse	/	NON
BAT 23 - BARIETY / R+1 / PIECE / 2005	Revêtement de sol	Colle de carrelage	/	idem P011	Résultat d'analyse	/	NON
BAT 23 - BARIETY / R+1 / PIECE / 2005	Revêtement du mur	Colle de plinthe	Colle de plinthe en plastique sur plinthe bois	idem P022	Résultat d'analyse	/	NON

Localisation	Ouvrage	Matériau ou produit	Description	N° Prél.	Critère de décision	Sondage / Observation	Présence d'amiante
BAT 23 - BARIETY / R+1 / PIECE / 2005	Plafond	Faux plafond	/	/	Document consulté (Réf. 9335240/S1.1.2.R)	IVP018 / ref doc : 9335240/S1.1.2.R	NON
BAT 23 - BARIETY / R+1 / PIECE / 2006	Moquette	Colle	moquette + colle sur P010	P009	Résultat d'analyse	/	NON
BAT 23 - BARIETY / R+1 / PIECE / 2006	Revêtement de sol	Colle de carrelage	/	P010	Résultat d'analyse	/	NON
BAT 23 - BARIETY / R+1 / PIECE / 2006	Revêtement de sol	Colle de carrelage	/	P011	Résultat d'analyse	/	NON
BAT 23 - BARIETY / R+1 / PIECE / 2006	Façade	Conduit	fibre-ciment	/	Marquage matériau	IV3	OUI
BAT 23 - BARIETY / R+1 / PIECE / 2006	Plafond	Faux plafond	/	/	Document consulté (Réf. 9335240/S1.1.2.R)	IVP018 / ref doc : 9335240/S1.1.2.R	NON
BAT 23 - BARIETY / R+1 / PIECE / 2007	Revêtement du mur	Colle de faïence	Colle de faïence blanche 10x10	idem P003	Résultat d'analyse	/	NON
BAT 23 - BARIETY / R+1 / PIECE / 2007	Plafond	Faux plafond	/	/	Document consulté (Réf. 9335240/S1.1.2.R)	IVP018 / ref doc : 9335240/S1.1.2.R	NON
BAT 23 - BARIETY / R+1 / PIECE / 2008	Revêtement du mur	Colle de faïence	Colle de faïence blanche 10x10	P003	Résultat d'analyse	/	NON
BAT 23 - BARIETY / R+1 / PIECE / 2008	Conduit	Conduit	fibre-ciment	/	Marquage matériau	/	OUI
BAT 23 - BARIETY / R+1 / PIECE / 2008	Façade	Conduit	fibre-ciment	/	Marquage matériau	IV3	OUI
BAT 23 - BARIETY / R+1 / PIECE / 2008	Plafond	Faux plafond	/	/	Document consulté (Réf. 9335240/S1.1.2.R)	IVP018 / ref doc : 9335240/S1.1.2.R	NON
BAT 23 - BARIETY / R+1 / PIECE / 2009	Plafond	Faux plafond	/	/	Document consulté (Réf. 9335240/S1.1.2.R)	IVP018 / ref doc : 9335240/S1.1.2.R	NON
BAT 23 - BARIETY / R+1 / PIECE / 2010	Plafond	Faux plafond	/	/	Document consulté (Réf. 9335240/S1.1.2.R)	IVP018 / ref doc : 9335240/S1.1.2.R	NON
BAT 23 - BARIETY / R+1 / PIECE / 2011	Plafond	Faux plafond	/	/	Document consulté (Réf. 9335240/S1.1.2.R)	IVP018 / ref doc : 9335240/S1.1.2.R	NON
BAT 23 - BARIETY / R+1 / PIECE / 2012	Mur	Enduit	Tapisserie + enduit plâtre sur mur	P004	Résultat d'analyse	/	NON
BAT 23 - BARIETY / R+1 / PIECE / 2012	Revêtement du mur	Peinture	Peinture +enduit plâtre sur mur (dans placard)	P005	Résultat d'analyse	/	NON
BAT 23 - BARIETY / R+1 / PIECE / 2012	Cloison	Bande de plaque de plâtre	/	/	Document consulté (Réf. 9335240/S1.1.2.R)	IVP022 / ref doc : 9335240/S1.1.2.R	NON
BAT 23 - BARIETY / R+1 / PIECE / 2012	Revêtement en lé	Colle	/	/	Document consulté (Réf. 9492954/S1.1.2.R)	IVP005 / ref doc : 9492954/S1.1.2.R	NON
BAT 23 - BARIETY / R+1 / PIECE / 2012	Cloison	Plaque	/	/	Document consulté (Réf. 9335240/S1.1.2.R)	IVP021 / ref doc : 9335240/S1.1.2.R	NON
BAT 23 - BARIETY / R+1 / PIECE / 2012	Revêtement de sol	Ragréage	/	/	Document consulté (Réf. 9492954/S1.1.2.R)	IVP006 / ref doc : 9492954/S1.1.2.R	NON

Localisation	Ouvrage	Matériau ou produit	Description	N° Prél.	Critère de décision	Sondage / Observation	Présence d'amiante
BAT 23 - BARIETY / R+1 / PIECE / 2012	Plafond	Faux plafond	/	/	Document consulté (Réf. 9335240/S1.1.2.R)	IVP018 / ref doc : 9335240/S1.1.2.R	NON
BAT 23 - BARIETY / R+1 / PIECE / 2013	Revêtement de sol	Lé plastique	Lé de sol + colle noire + ragréage	P006	Résultat d'analyse	Uniquement Colle noire amianté	OUI
BAT 23 - BARIETY / R+1 / PIECE / 2013	Revêtement du mur	Colle de plinthe	Colle de plinthe en plastique sur plinthe bois	idem P022	Résultat d'analyse	/	NON
BAT 23 - BARIETY / R+1 / PIECE / 2013	Façade	Conduit	fibre-ciment	/	Marquage matériau	IV3	OUI
BAT 23 - BARIETY / R+1 / PIECE / 2013	Plafond	Faux plafond	/	/	Document consulté (Réf. 9335240/S1.1.2.R)	IVP018 / ref doc : 9335240/S1.1.2.R	NON
BAT 23 - BARIETY / R+1 / PIECE / 2014	Revêtement du mur	Colle de plinthe	Colle de plinthe en plastique sur plinthe bois	idem P022	Résultat d'analyse	/	NON
BAT 23 - BARIETY / R+1 / PIECE / 2014	Plafond	Faux plafond	/	/	Document consulté (Réf. 9335240/S1.1.2.R)	IVP018 / ref doc : 9335240/S1.1.2.R	NON
BAT 23 - BARIETY / R+1 / PIECE / 2015	Revêtement de sol	Lé plastique	Lé de sol + colle + ragréage	P007	Résultat d'analyse	/	NON
BAT 23 - BARIETY / R+1 / PIECE / 2015	Revêtement du mur	Colle de plinthe	Colle de plinthe en plastique sur plinthe bois	idem P022	Résultat d'analyse	/	NON
BAT 23 - BARIETY / R+1 / PIECE / 2015	Plafond	Faux plafond	/	/	Document consulté (Réf. 9335240/S1.1.2.R)	IVP018 / ref doc : 9335240/S1.1.2.R	NON
BAT 23 - BARIETY / R+1 / PIECE / 2016	Revêtement du mur	Colle de faïence	Colle de faïence blanche 10x10	idem P003	Résultat d'analyse	/	NON
BAT 23 - BARIETY / R+1 / PIECE / 2016	Revêtement du mur	Colle de plinthe	Colle de plinthe en plastique sur plinthe bois	idem P022	Résultat d'analyse	/	NON
BAT 23 - BARIETY / R+1 / PIECE / 2016	Conduit	Conduit	fibre-ciment, CONDUIT GAINÉ VERTICALE	/	Marquage matériau	IV2	OUI
BAT 23 - BARIETY / R+1 / PIECE / 2016	Plafond	Faux plafond	/	/	Document consulté (Réf. 9335240/S1.1.2.R)	IVP018 / ref doc : 9335240/S1.1.2.R	NON
BAT 23 - BARIETY / R+1 / PIECE / 2017	Evier	Plaque bitumineuse	/	P008	Résultat d'analyse	/	NON
BAT 23 - BARIETY / R+1 / PIECE / 2017	Revêtement du mur	Colle de faïence	Colle de faïence blanche 10x10	idem P003	Résultat d'analyse	/	NON
BAT 23 - BARIETY / R+1 / PIECE / 2017	Revêtement du mur	Colle de plinthe	Colle de plinthe en plastique sur plinthe bois	idem P022	Résultat d'analyse	/	NON
BAT 23 - BARIETY / R+1 / PIECE / 2017	Plafond	Faux plafond	/	/	Document consulté (Réf. 9335240/S1.1.2.R)	IVP018 / ref doc : 9335240/S1.1.2.R	NON
BAT 23 - BARIETY / R+1 / PIECE / 2018	Rebouchage	Enduit	/	/	Document consulté (Réf. 9335240/S1.1.2.R)	IVP019 / ref doc : 9335240/S1.1.2.R	NON
BAT 23 - BARIETY / R+1 / PIECE / 2018	Rebouchage	Enduit	/	/	Document consulté (Réf. 9335240/S1.1.2.R)	IVP020 / ref doc : 9335240/S1.1.2.R	NON
BAT 23 - BARIETY / R+1 / PIECE / 2018	Plafond	Faux plafond	/	/	Document consulté (Réf. 9335240/S1.1.2.R)	IVP018 / ref doc : 9335240/S1.1.2.R	NON
BAT 23 - BARIETY / R+1 / PIECE / 2019	Plafond	Faux plafond	/	/	Document consulté (Réf. 9335240/S1.1.2.R)	IVP018 / ref doc : 9335240/S1.1.2.R	NON

Localisation	Ouvrage	Matériau ou produit	Description	N° Prél.	Critère de décision	Sondage / Observation	Présence d'amiante
BAT 23 - BARIETY / R+1 / PIECE / 2020	Revêtement en lé	Colle	/	/	Document consulté (Réf. 18569960/S3.1.7.R)	IV2 / ref doc : 18569960/S3.1.7.R du rapport de l'étage 3 Colle amianté du lé de sol de la cabine d'ascenseur	OUI
BAT 23 - BARIETY / R+1 / PIECE / 2021	Revêtement du mur	Colle de faïence	Colle de faïence blanche 10x10	idem P003	Résultat d'analyse	/	NON
BAT 23 - BARIETY / R+1 / PIECE / 2021	Revêtement du mur	Colle de plinthe	Colle de plinthe plastique + enduit peint	idem P023	Résultat d'analyse	/	NON
BAT 23 - BARIETY / R+1 / PIECE / 2021	Plafond	Faux plafond	/	/	Document consulté (Réf. 9335240/S1.1.2.R)	IVP018 / ref doc : 9335240/S1.1.2.R	NON
BAT 23 - BARIETY / R+1 / PIECE / 2022	Revêtement de sol	Colle de carrelage	/	/	Document consulté (Réf. 10644045/S1.1.2.re v1.R)	IVP013 / ref doc : 10644045/S1.1.2.rev1.R	NON
BAT 23 - BARIETY / R+1 / PIECE / 2022	Mur	Enduit	/	/	Document consulté (Réf. 10644045/S1.1.2.re v1.R)	IVP019 / ref doc : 10644045/S1.1.2.rev1.R	NON
BAT 23 - BARIETY / R+1 / PIECE / 2022	Plafond	Enduit	/	/	Document consulté (Réf. 10644045/S1.1.2.re v1.R)	IVP020 / ref doc : 10644045/S1.1.2.rev1.R	NON
BAT 23 - BARIETY / R+1 / PIECE / 2022	Plafond	Enduit	/	/	Document consulté (Réf. 10644045/S1.1.2.re v1.R)	IVP022 / ref doc : 10644045/S1.1.2.rev1.R	NON
BAT 23 - BARIETY / R+1 / PIECE / 2022	Cloison	Enduit	/	/	Document consulté (Réf. 10644045/S1.1.2.re v1.R)	IV015 / ref doc : 10644045/S1.1.2.rev1.R	NON
BAT 23 - BARIETY / R+1 / PIECE / 2022	Plafond	Faux plafond	/	/	Document consulté (Réf. 9335240/S1.1.2.R)	IVP018 / ref doc : 9335240/S1.1.2.R	NON
BAT 23 - BARIETY / R+1 / PIECE / 2022	Plafond	Faux plafond	/	/	Document consulté (Réf. 10644045/S1.1.2.re v1.R)	IVP021 / ref doc : 10644045/S1.1.2.rev1.R	NON
BAT 23 - BARIETY / R+1 / PIECE / 2022	Revêtement de sol	Lé plastique	/	/	Document consulté (Réf. 10644045/S1.1.2.re v1.R)	IVP016 / ref doc : 10644045/S1.1.2.rev1.R	NON
BAT 23 - BARIETY / R+1 / PIECE / 2022	Revêtement de sol	Lé plastique	/	/	Document consulté (Réf. 10644045/S1.1.2.re v1.R)	IVP011 / ref doc : 10644045/S1.1.2.rev1.R	NON
BAT 23 - BARIETY / R+1 / PIECE / 2022	Revêtement du mur	Peinture	/	/	Document consulté (Réf. 10644045/S1.1.2.re v1.R)	IVP018 / ref doc : 10644045/S1.1.2.rev1.R	NON
BAT 23 - BARIETY / R+1 / PIECE / 2022	Revêtement de sol	Colle de carrelage	/	/	Document consulté (Réf. 10644045/S1.1.2.re v1.R)	IVP014 / ref doc : 10644045/S1.1.2.rev1.R	NON

Localisation	Ouvrage	Matériau ou produit	Description	N° Prél.	Critère de décision	Sondage / Observation	Présence d'amiante
BAT 23 - BARIETY / R+1 / PIECE / 2022	Revêtement de sol	Lé plastique	/	/	Document consulté (Réf. 10644045/S1.1.2.re v1.R)	IVP017 / ref doc : 10644045/S1.1.2.rev1.R	NON
BAT 23 - BARIETY / R+1 / PIECE / 2022	Revêtement de sol	Lé plastique	/	/	Document consulté (Réf. 10644045/S1.1.2.re v1.R)	IVP012 / ref doc : 10644045/S1.1.2.rev1.R	NON
BAT 23 - BARIETY / R+1 / PIECE / 2023	Revêtement du mur	Colle de plinthe	/	P019	Résultat d'analyse	Colle ciment amianté de plinthe plastique	OUI
BAT 23 - BARIETY / R+1 / PIECE / 2023	Revêtement de cloison	Colle de plinthe	Colle de plinthe plastique + peinture	P021	Résultat d'analyse	/	NON
BAT 23 - BARIETY / R+1 / PIECE / 2023	Façade	Conduit	fibre-ciment	/	Marquage matériau	IV3	OUI
BAT 23 - BARIETY / R+1 / PIECE / 2023	Plafond	Faux plafond	/	/	Document consulté (Réf. 9335240/S1.1.2.R)	IVP018 / ref doc : 9335240/S1.1.2.R	NON
BAT 23 - BARIETY / R+1 / PIECE / 2024	Revêtement du mur	Colle de plinthe	Colle de plinthe en plastique sur plinthe bois	P022	Résultat d'analyse	/	NON
BAT 23 - BARIETY / R+1 / PIECE / 2024	Façade	Conduit	fibre-ciment	/	Marquage matériau	IV3	OUI
BAT 23 - BARIETY / R+1 / PIECE / 2024	Plafond	Faux plafond	/	/	Document consulté (Réf. 9335240/S1.1.2.R)	IVP018 / ref doc : 9335240/S1.1.2.R	NON
BAT 23 - BARIETY / R+1 / PIECE / 2025	Revêtement du mur	Colle de faïence	Colle de faïence blanche 10x10	P015	Résultat d'analyse	/	NON
BAT 23 - BARIETY / R+1 / PIECE / 2025	Revêtement du mur	Colle de plinthe	Colle de plinthe plastique + enduit peint	P023	Résultat d'analyse	/	NON
BAT 23 - BARIETY / R+1 / PIECE / 2025	Revêtement en lé	Colle	/	/	Document consulté (Réf. 9492954/S1.1.2.R)	IVP003 / ref doc : 9492954/S1.1.2.R	NON
BAT 23 - BARIETY / R+1 / PIECE / 2025	Revêtement de sol	Ragréage	/	/	Document consulté (Réf. 9492954/S1.1.2.R)	IVP004 / ref doc : 9492954/S1.1.2.R	NON
BAT 23 - BARIETY / R+1 / PIECE / 2025	Plafond	Faux plafond	/	/	Document consulté (Réf. 9335240/S1.1.2.R)	IVP018 / ref doc : 9335240/S1.1.2.R	NON
BAT 23 - BARIETY / R+1 / PIECE / 2026	Cloison	Enduit	/	/	Document consulté (Réf. 9335240/S1.1.2.R)	IVP016 / ref doc : 9335240/S1.1.2.R	NON
BAT 23 - BARIETY / R+1 / PIECE / 2026	Cloison	Enduit	/	/	Document consulté (Réf. 9335240/S1.1.2.R)	IVP017 / ref doc : 9335240/S1.1.2.R	NON
BAT 23 - BARIETY / R+1 / PIECE / 2026	Plafond	Faux plafond	/	/	Document consulté (Réf. 9335240/S1.1.2.R)	IVP018 / ref doc : 9335240/S1.1.2.R	NON
BAT 23 - BARIETY / R+1 / PIECE / 2027	Revêtement du mur	Colle de plinthe	Colle de plinthe plastique + enduit peint	idem P024	Résultat d'analyse	/	NON
BAT 23 - BARIETY / R+1 / PIECE / 2027	Plafond	Faux plafond	/	/	Document consulté (Réf. 9335240/S1.1.2.R)	IVP018 / ref doc : 9335240/S1.1.2.R	NON
BAT 23 - BARIETY / R+1 / PIECE / 2028	Revêtement du mur	Colle de plinthe	Colle de plinthe plastique + enduit peint	idem P024	Résultat d'analyse	/	NON

Localisation	Ouvrage	Matériau ou produit	Description	N° Prél.	Critère de décision	Sondage / Observation	Présence d'amiante
BAT 23 - BARIETY / R+1 / PIECE / 2028	Plafond	Faux plafond	/	/	Document consulté (Réf. 9335240/S1.1.2.R)	IVP018 / ref doc : 9335240/S1.1.2.R	NON
BAT 23 - BARIETY / R+1 / PIECE / 2029	Revêtement du mur	Peinture	Peinture + plâtre sur mur	P013	Résultat d'analyse	/	NON
BAT 23 - BARIETY / R+1 / PIECE / 2029	Revêtement du mur	Peinture	Peinture + plâtre sur mur	P014	Résultat d'analyse	/	NON
BAT 23 - BARIETY / R+1 / PIECE / 2029	Revêtement de sol	Lé plastique	Lé de sol + colle + Ragréege (sur P17)	P016	Résultat d'analyse	/	NON
BAT 23 - BARIETY / R+1 / PIECE / 2029	Revêtement de sol	Colle de carrelage	Colle de carrelage 2x2	P017	Résultat d'analyse	/	NON
BAT 23 - BARIETY / R+1 / PIECE / 2029	Revêtement de sol	Colle de carrelage	Colle de carrelage 2x2	P018	Résultat d'analyse	/	NON
BAT 23 - BARIETY / R+1 / PIECE / 2029	Revêtement du mur	Colle de plinthe	Colle de plinthe plastique + enduit peint	P024	Résultat d'analyse	/	NON
BAT 23 - BARIETY / R+1 / PIECE / 2029	Plafond	Faux plafond	/	/	Document consulté (Réf. 9335240/S1.1.2.R)	IVP018 / ref doc : 9335240/S1.1.2.R	NON
BAT 23 - BARIETY / R+1 / PIECE / 2030	Revêtement du mur	Colle de plinthe	Colle de plinthe plastique + enduit peint	idem P023	Résultat d'analyse	/	NON
BAT 23 - BARIETY / R+1 / PIECE / 2030	Conduit	Conduit	fibres-ciment	/	Marquage matériau	IV1	OUI
BAT 23 - BARIETY / R+1 / PIECE / 2030	Plafond	Faux plafond	/	/	Document consulté (Réf. 9335240/S1.1.2.R)	IVP018 / ref doc : 9335240/S1.1.2.R	NON
BAT 23 - BARIETY / R+1 / PIECE / 2031	Revêtement du mur	Colle de plinthe	Colle de plinthe plastique + enduit peint	idem P023	Résultat d'analyse	/	NON
BAT 23 - BARIETY / R+1 / PIECE / 2031	Plafond	Faux plafond	/	/	Document consulté (Réf. 9335240/S1.1.2.R)	IVP018 / ref doc : 9335240/S1.1.2.R	NON
BAT 23 - BARIETY / R+1 / PIECE / 2032	Plafond	Faux plafond	/	/	Document consulté (Réf. 9335240/S1.1.2.R)	IVP018 / ref doc : 9335240/S1.1.2.R	NON
BAT 23 - BARIETY / R+1 / PIECE / 2033	Plafond	Faux plafond	/	/	Document consulté (Réf. 9335240/S1.1.2.R)	IVP018 / ref doc : 9335240/S1.1.2.R	NON
BAT 23 - BARIETY / R+1 / PIECE / 2034	Revêtement du mur	Colle de faïence	Colle de faïence 2x2	P001	Résultat d'analyse	/	NON
BAT 23 - BARIETY / R+1 / PIECE / 2034	Revêtement du mur	Colle de faïence	COLle de faïence 2x2	P002	Résultat d'analyse	/	NON
BAT 23 - BARIETY / R+1 / PIECE / 2034	Plafond	Faux plafond	/	/	Document consulté (Réf. 9335240/S1.1.2.R)	IVP018 / ref doc : 9335240/S1.1.2.R	NON
BAT 23 - BARIETY / R+1 / PIECE / 2035	Revêtement du mur	Colle de faïence	Colle de faïence blanche 10x10	idem P003	Résultat d'analyse	/	NON
BAT 23 - BARIETY / R+1 / PIECE / 2035	Plafond	Faux plafond	/	/	Document consulté (Réf. 9335240/S1.1.2.R)	IVP018 / ref doc : 9335240/S1.1.2.R	NON

6.2. Tableau estimatif des quantités d'amiante

N° MPCA	Ouvrage	Produit/matériau	Quantité estimée
1	Revêtement de sol	Lé plastique	Surface : 4,45 m2
2	Revêtement du mur	Colle de plinthe	Surface : 0,45 m2
3	Conduit	Conduit	Unite : 1
4	Revêtement en lé	Colle	Surface : 4,13 m2
5	Conduit	Conduit	Unite : 1
6	Conduit	Conduit	Unite : 1
7	Façade	Conduit	Unite : 6

7. ANNEXES

7.1. Parties d'immeuble bâti visitées

La liste ci-dessous présente les parties d'immeuble inspectées dans le cadre de la mission confiée à BUREAU VERITAS. Il appartient au donneur d'ordre ou à son représentant, seule personne à même d'avoir une parfaite connaissance des lieux, de signifier à BUREAU VERITAS toute omission, erreur ou incohérence éventuelle dans l'identification des locaux ou zones figurant à un titre ou à un autre dans le présent rapport.

Localisation	Commentaires
BAT 23 - BARIETY / R+1 / PIECE / 2000	/
BAT 23 - BARIETY / R+1 / PIECE / 2001	/
BAT 23 - BARIETY / R+1 / PIECE / 2002	/
BAT 23 - BARIETY / R+1 / PIECE / 2003	/
BAT 23 - BARIETY / R+1 / PIECE / 2004	/
BAT 23 - BARIETY / R+1 / PIECE / 2005	/
BAT 23 - BARIETY / R+1 / PIECE / 2006	/
BAT 23 - BARIETY / R+1 / PIECE / 2007	/
BAT 23 - BARIETY / R+1 / PIECE / 2008	/
BAT 23 - BARIETY / R+1 / PIECE / 2009	/
BAT 23 - BARIETY / R+1 / PIECE / 2010	/
BAT 23 - BARIETY / R+1 / PIECE / 2011	/
BAT 23 - BARIETY / R+1 / PIECE / 2012	/
BAT 23 - BARIETY / R+1 / PIECE / 2013	/
BAT 23 - BARIETY / R+1 / PIECE / 2014	/
BAT 23 - BARIETY / R+1 / PIECE / 2015	/
BAT 23 - BARIETY / R+1 / PIECE / 2016	/
BAT 23 - BARIETY / R+1 / PIECE / 2017	/
BAT 23 - BARIETY / R+1 / PIECE / 2018	/
BAT 23 - BARIETY / R+1 / PIECE / 2019	/
BAT 23 - BARIETY / R+1 / PIECE / 2020	ASCENSEUR
BAT 23 - BARIETY / R+1 / PIECE / 2021	/
BAT 23 - BARIETY / R+1 / PIECE / 2022	/
BAT 23 - BARIETY / R+1 / PIECE / 2023	/
BAT 23 - BARIETY / R+1 / PIECE / 2024	/
BAT 23 - BARIETY / R+1 / PIECE / 2025	/
BAT 23 - BARIETY / R+1 / PIECE / 2026	/
BAT 23 - BARIETY / R+1 / PIECE / 2027	/

Localisation	Commentaires
BAT 23 - BARIETY / R+1 / PIECE / 2028	/
BAT 23 - BARIETY / R+1 / PIECE / 2029	/
BAT 23 - BARIETY / R+1 / PIECE / 2030	/
BAT 23 - BARIETY / R+1 / PIECE / 2031	/
BAT 23 - BARIETY / R+1 / PIECE / 2032	/
BAT 23 - BARIETY / R+1 / PIECE / 2033	/
BAT 23 - BARIETY / R+1 / PIECE / 2034	/
BAT 23 - BARIETY / R+1 / PIECE / 2035	/
BAT 23 - BARIETY / R+1 / PIECE / 2036	/

7.2. Descriptif des parties d'immeuble visitées

Localisation	Plancher	Mur	Plafond	Conduit
BAT 23 - BARIETY / R+1 / PIECE / 2000	LE DE SOL	TOILE DE VERRE PEINT	FAUX PLAFOND	
BAT 23 - BARIETY / R+1 / PIECE / 2001	LE DE SOL	TOILE DE VERRE PEINT	FAUX PLAFOND	
BAT 23 - BARIETY / R+1 / PIECE / 2002	LE DE SOL	PEINTURE	FAUX PLAFOND	
BAT 23 - BARIETY / R+1 / PIECE / 2003	LE DE SOL	PEINTURE	FAUX PLAFOND	
BAT 23 - BARIETY / R+1 / PIECE / 2004	LE DE SOL	PEINTURE / FAIENCE	FAUX PLAFOND	
BAT 23 - BARIETY / R+1 / PIECE / 2005	MOQUETTE	TAPISSERIE	FAUX PLAFOND	
BAT 23 - BARIETY / R+1 / PIECE / 2006	MOQUETTE	TAPISSERIE	FAUX PLAFOND	
BAT 23 - BARIETY / R+1 / PIECE / 2007	LE DE SOL	PEINTURE / FAIENCE	FAUX PLAFOND	
BAT 23 - BARIETY / R+1 / PIECE / 2008	LE DE SOL	PEINTURE / FAIENCE	FAUX PLAFOND	
BAT 23 - BARIETY / R+1 / PIECE / 2009	MOQUETTE	TAPISSERIE	FAUX PLAFOND	
BAT 23 - BARIETY / R+1 / PIECE / 2010	MOQUETTE	TAPISSERIE	FAUX PLAFOND	
BAT 23 - BARIETY / R+1 / PIECE / 2011	LE DE SOL	TAPISSERIE	FAUX PLAFOND	
BAT 23 - BARIETY / R+1 / PIECE / 2012	LE DE SOL	TAPISSERIE	FAUX PLAFOND	
BAT 23 - BARIETY / R+1 / PIECE / 2013	LE DE SOL	TOILE DE VERRE PEINT	FAUX PLAFOND	
BAT 23 - BARIETY / R+1 / PIECE / 2014	LE DE SOL	TOILE DE VERRE PEINT	FAUX PLAFOND	
BAT 23 - BARIETY / R+1 / PIECE / 2015	LE DE SOL	TOILE DE VERRE PEINT	FAUX PLAFOND	
BAT 23 - BARIETY / R+1 / PIECE / 2016	LE DE SOL	PEINTURE / FAIENCE	FAUX PLAFOND	
BAT 23 - BARIETY / R+1 / PIECE / 2017	LE DE SOL	TAPISSERIE	FAUX PLAFOND	
BAT 23 - BARIETY / R+1 / PIECE / 2018	LE DE SOL	PEINTURE	FAUX PLAFOND	
BAT 23 - BARIETY / R+1 / PIECE / 2019	LE DE SOL	TAPISSERIE	FAUX PLAFOND	

Localisation	Plancher	Mur	Plafond	Conduit
BAT 23 - BARIETY / R+1 / PIECE / 2020	LE DE SOL	TOILE DE VERRE PEINT	FAUX PLAFOND	
BAT 23 - BARIETY / R+1 / PIECE / 2021	LE DE SOL	TAPISSERIE	FAUX PLAFOND	
BAT 23 - BARIETY / R+1 / PIECE / 2022	LE DE SOL	TAPISSERIE	FAUX PLAFOND	
BAT 23 - BARIETY / R+1 / PIECE / 2023	LE DE SOL	PEINTURE	FAUX PLAFOND	
BAT 23 - BARIETY / R+1 / PIECE / 2024	LE DE SOL	TAPISSERIE	FAUX PLAFOND	
BAT 23 - BARIETY / R+1 / PIECE / 2025	LE DE SOL	TAPISSERIE	FAUX PLAFOND	
BAT 23 - BARIETY / R+1 / PIECE / 2026	LE DE SOL	TAPISSERIE	FAUX PLAFOND	
BAT 23 - BARIETY / R+1 / PIECE / 2027	LE DE SOL	PEINTURE	FAUX PLAFOND	
BAT 23 - BARIETY / R+1 / PIECE / 2028	LE DE SOL	PEINTURE	FAUX PLAFOND	
BAT 23 - BARIETY / R+1 / PIECE / 2029	LE DE SOL	PEINTURE	FAUX PLAFOND	
BAT 23 - BARIETY / R+1 / PIECE / 2030	LE DE SOL	TAPISSERIE	FAUX PLAFOND	
BAT 23 - BARIETY / R+1 / PIECE / 2031	LE DE SOL	TAPISSERIE	FAUX PLAFOND	
BAT 23 - BARIETY / R+1 / PIECE / 2032	LE DE SOL	TAPISSERIE	FAUX PLAFOND	
BAT 23 - BARIETY / R+1 / PIECE / 2033	LE DE SOL	TAPISSERIE	FAUX PLAFOND	
BAT 23 - BARIETY / R+1 / PIECE / 2034	LE DE SOL	TOILE DE VERRE PEINT	FAUX PLAFOND	
BAT 23 - BARIETY / R+1 / PIECE / 2035	LE DE SOL	TOILE DE VERRE PEINT	FAUX PLAFOND	
BAT 23 - BARIETY / R+1 / PIECE / 2036	LE DE SOL	TOILE DE VERRE PEINT	FAUX PLAFOND	

7.3. Photos



Prélèvement - P001 : BAT 23 - BARIETY / R+1 / PIECE /
2034 - Colle de faïence- (Absence d'amiante)



Prélèvement - P002 : BAT 23 - BARIETY / R+1 / PIECE /
2034 - Colle de faïence- (Absence d'amiante)



Prélèvement - P003 : BAT 23 - BARIETY / R+1 / PIECE /
2008 - Colle de faïence- (Absence d'amiante)



Prélèvement - P004 : BAT 23 - BARIETY / R+1 / PIECE /
2012 - Enduit- (Absence d'amiante)



Prélèvement - P005 : BAT 23 - BARIETY / R+1 / PIECE /
2012 - Peinture- (Absence d'amiante)



Prélèvement - P006 : BAT 23 - BARIETY / R+1 / PIECE /
2013 - Lé plastique- (Présence d'amiante)



Prélèvement - P007 : BAT 23 - BARIETY / R+1 / PIECE /
2015 - Lé plastique- (Absence d'amiante)



Prélèvement - P008 : BAT 23 - BARIETY / R+1 / PIECE /
2017 - Plaque bitumineuse- (Absence d'amiante)



Prélèvement - P009 : BAT 23 - BARIETY / R+1 / PIECE /
2006 - Colle- (Absence d'amiante)



Prélèvement - P010 : BAT 23 - BARIETY / R+1 / PIECE /
2006 - Colle de carrelage- (Absence d'amiante)



Prélèvement - P011 : BAT 23 - BARIETY / R+1 / PIECE /
2006 - Colle de carrelage- (Absence d'amiante)



Prélèvement - P012 : BAT 23 - BARIETY / R+1 / PIECE /
2005 - Colle- (Absence d'amiante)



Prélèvement - P013 : BAT 23 - BARIETY / R+1 / PIECE /
2029 - Peinture- (Absence d'amiante)



Prélèvement - P014 : BAT 23 - BARIETY / R+1 / PIECE /
2029 - Peinture- (Absence d'amiante)



Prélèvement - P015 : BAT 23 - BARIETY / R+1 / PIECE /
2025 - Colle de faïence- (Absence d'amiante)



Prélèvement - P016 : BAT 23 - BARIETY / R+1 / PIECE /
2029 - Lé plastique- (Absence d'amiante)



Prélèvement - P017 : BAT 23 - BARIETY / R+1 / PIECE /
2029 - Colle de carrelage- (Absence d'amiante)



Prélèvement - P018 : BAT 23 - BARIETY / R+1 / PIECE /
2029 - Colle de carrelage- (Absence d'amiante)



Prélèvement - P019 : BAT 23 - BARIETY / R+1 / PIECE / 2023 - Colle de plinthe- (Présence d'amiante)



Prélèvement - P020 : BAT 23 - BARIETY / R+1 / PIECE / 2000 - Enduit- (Absence d'amiante)



Prélèvement - P021 : BAT 23 - BARIETY / R+1 / PIECE / 2023 - Colle de plinthe- (Absence d'amiante)



Prélèvement - P022 : BAT 23 - BARIETY / R+1 / PIECE / 2024 - Colle de plinthe- (Absence d'amiante)



Prélèvement - P023 : BAT 23 - BARIETY / R+1 / PIECE / 2025 - Colle de plinthe- (Absence d'amiante)



Prélèvement - P024 : BAT 23 - BARIETY / R+1 / PIECE / 2029 - Colle de plinthe- (Absence d'amiante)

7.4. Attestation d'assurance

ATTESTATION D'ASSURANCE

Nous, soussignés **MSIG Insurance Europe AG**, Succursale en France, sis 65 Rue de la Victoire – 75009 PARIS – certifions par la présente que la Société :

BUREAU VERITAS SERVICES France SAS
4 Place des Salons
92400 Courbevoie

a souscrit auprès de notre Compagnie, pour le compte de sa filiale :

Bureau Veritas Exploitation SAS
4 Place des Salons
92400 Courbevoie

un contrat d'assurance de **RESPONSABILITE CIVILE** portant le numéro P210.16.0414.

Ce contrat a pour objet de garantir les conséquences pécuniaires de la **RESPONSABILITE CIVILE** pouvant incomber à l'Assuré en raison des dommages corporels, matériels et immatériels causés aux tiers dans le cadre de ses activités de diagnostic immobilier et notamment :

- 1) **Diagnostic amiante**
 - Repérage amiante avant travaux et démolition,
 - Assistance technique pour travaux de traitement de l'amiante,
 - Repérage amiante pour constitution de DAPP et de DTA,
 - Réalisation ou mise à jour de DAPP,
 - Repérage amiante avant/après travaux ou démolition,
 - Réalisation ou mise à jour du dossier amiante,
 - Examen visuel après travaux de retrait et d'encapsulation,
 - Mesures de la concentration des fibres d'amiante dans l'air des immeubles bâtis,
 - Prélèvement et analyse d'eau afin de rechercher la présence d'amiante en suspension,
 - Analyse d'échantillons prélevés par l'Assuré,
 - Mesures d'exposition à l'amiante des travailleurs à leurs postes de travail,
 - Vérification périodique de l'état de conservation des matériaux contenant de l'amiante dans les bâtiments,
 - Repérage amiante avant-vente,
 - Repérage amiante avant travaux y compris de démolition sur installations, structures ou équipement concourant à la réalisation ou la mise en œuvre d'une activité.
- Cette activité comprend également la reprise provisoire d'étanchéité en toiture.
- Diagnostic portant sur la gestion des Produits, Matériaux et des Déchets (PMD) issus de la démolition ou rénovation significative de bâtiment (Décret n° 2021-822 du 25 juin 2021), y compris le recyclage des matériaux : concernant cette dernière mission il est précisé que les garanties s'appliquent y compris lorsque la mission porte sur des démolitions ne comportant pas de déchets amiantés.

- 2) **Autres diagnostics**
 - Diagnostic radon bâtiments,
 - Diagnostic monoxyde de carbone,
 - Diagnostic accessibilité des handicapés ERP Existants,
 - Diagnostic accessibilité des handicapés des voiries,
 - Diagnostic de l'état de l'installation intérieure d'électricité / de gaz,
 - Diagnostic de l'état des risques naturels et technologiques (ERNT),
 - Diagnostic de Performances Énergétiques –DPE–,
 - Location
 - Cession immobilière

MSIG Insurance Europe AG
Succursale en France
65 Rue de la Victoire
75009 Paris
Tel : +33(0)1 46 87 42 42
Fax : +33(0)1 46 87 12 34

RCS Paris 78143882, APE 6512 Z
Siège social : An den Dominikanern 11-27
50668 Cologne
Allemagne

MSIG
Europe

- ERP
- Neuf
- Mise à jour du DPE,
- Diagnostic des installations d'assainissement non collectif (ANC),
- Etat relatif à la présence de termites dans le bâtiment et diagnostic mûrle (DDT),
- Etat parasitaire et diagnostic mûrle (hors DDT),
- Diagnostic Plomb avant / après travaux,
- Constat des risques d'exposition au Plomb (CREP) :
 - En cas de location / vente
 - Dans les parties communes
- Risque d'invasion ou de plomb dans les peintures,
- Prélèvement et analyse de poussière et de revêtement afin de rechercher la présence de plomb,
- Etat des lieux,
- Métrages Loi Correz/ Loi Boudin,
- Millèmes de copropriété,
- Prêts conventionnés (normes d'habitabilité),
- Sécurité piscine,
- Diagnostic technique Loi SRU,
- Diagnostic de la qualité de l'air intérieur dans les locaux d'habitation ou recevant du public.

- 3) **Analyses et/ou prélèvements d'échantillons.**
- 4) **Conseil en performance énergétique.**
- 5) **Toutes missions connexes d'assistance technique et/ou de conseil.**
- 6) **Toutes missions d'assistance à la maîtrise d'ouvrage.**
- 7) **Toutes missions de maîtrise d'œuvre de désamiantage.**
- 8) **Concernant l'utilisation des appareils à plomb contenant des sources ionisantes l'Assureur note et précise que les garanties du contrat s'entendent y compris du fait de la détention l'usage et le transport de ces matériels, pour tous dommages causés aux tiers.**
- 9) **Laboratoire Il est en outre précisé que pour les activités de laboratoire d'analyse d'échantillons (y compris les échantillons d'amiante) et de prélèvement d'air relatif aux activités garanties, les garanties sont acquises notamment lors :**
 - De missions d'analyse d'échantillons de matériaux prélevés et identifiés par le client sous la responsabilité de BV que ces matériaux soient incorporés aux équipements du bâtiment ou aux équipements et process.
 - Des missions de prélèvement sur les instructions du client et d'analyse de matériaux identiques à ceux ci-dessus.

La présente attestation valable du 01/01/2024 à zéro heure au 31/12/2024 à minuit, est délivrée, sous réserve du paiement de la prime d'assurance, pour servir et valoir ce que de droit et ne peut engager la Compagnie au-delà des clauses, termes et conditions du contrat auxquels elle se réfère.

Paris, le 5 janvier 2024

MSIG Insurance Europe AG
Succursale en France
65 Rue de la Victoire
75009 Paris
Tel : +33(0)1 46 87 42 42
Fax : +33(0)1 46 87 12 34

RCS Paris 78143882, APE 6512 Z
Siège social : An den Dominikanern 11-27
50668 Cologne
Allemagne

MSIG Insurance Europe AG
Succursale en France
65 Rue de la Victoire
75009 Paris
Tel : +33(0)1 46 87 42 42
Fax : +33(0)1 46 87 12 34

7.5. Certificat de compétence

7.6. Rapports d'essais de laboratoire

BUREAU VERITAS EXPLOITATION SAS

Madame Amandine AUGEREAU

2 Rue Olivier de Serres

BP 97134

49071 BEAUCOUZE

Notre référence : AR-23-NS-027455-01

Numéro de dossier : 23W013557**Référence de dossier : 1510797435/18569960/S3/1/1_18569960/3/2**

Madame, Monsieur,

Veuillez trouver ci-joint le rapport d'analyse relatif à l'échantillon suivant :

- N° 23W013557-001 - Référence BV3KP9991 Réf. prél : P001 BAT 23 - BARIETY / R+2/ PIECE/ 3031/Revêtement du mur - Colle de faïence, prélevé par vos soins, et analysé par Eurofins Eichrom Amiante SAS

- N° 23W013557-002 - Référence BV3KP9992 Réf. prél : P002 BAT 23 - BARIETY / R+2/ PIECE/ 3031/Revêtement du mur - Colle de faïence, prélevé par vos soins, et analysé par Eurofins Eichrom Amiante SAS

- N° 23W013557-003 - Référence BV3KP9993 Réf. prél : P003 BAT 23 - BARIETY / R+2/ PIECE/ 3031/Plinthe - Peinture - (Peinture sur plinthe bois), prélevé par vos soins, et analysé par Eurofins Eichrom Amiante SAS

- N° 23W013557-004 - Référence BV3KP9994 Réf. prél : P004 BAT 23 - BARIETY / R+2/ PIECE/ 3031/Plinthe - Peinture - (Peinture sur plinthe carrelage 2x2), prélevé par vos soins, et analysé par Eurofins Eichrom Amiante SAS

- N° 23W013557-005 - Référence BV3KP9995 Réf. prél : P005 BAT 23 - BARIETY / R+2/ PIECE/ 3031/Revêtement du mur - Colle de plinthe - (Colle de plinthe 2x2), prélevé par vos soins, et analysé par Eurofins Eichrom Amiante SAS

- N° 23W013557-006 - Référence BV3KP9996 Réf. prél : P006 BAT 23 - BARIETY / R+2/ PIECE/ 3031/Revêtement du mur - Colle de plinthe - (Colle de plinthe 2x2), prélevé par vos soins, et analysé par Eurofins Eichrom Amiante SAS

- N° 23W013557-007 - Référence BV3KP9997 Réf. prél : P007 BAT 23 - BARIETY / R+2/ PIECE/ 3006/Revêtement du mur - Colle de faïence - (Colle de faïence blanche 5x5), prélevé par vos soins, et analysé par Eurofins Eichrom Amiante SAS

- N° 23W013557-008 - Référence BV3KP9998 Réf. prél : P008 BAT 23 - BARIETY / R+2/ PIECE/ 3007/Revêtement du mur - Colle de plinthe, prélevé par vos soins, et analysé par Eurofins Eichrom Amiante SAS

- N° 23W013557-009 - Référence BV3KP9999 Réf. prél : P009 BAT 23 - BARIETY / R+2/ PIECE/ 3007/Revêtement de cloison - Colle de plinthe, prélevé par vos soins, et analysé par Eurofins Eichrom Amiante SAS

- N° 23W013557-010 - Référence BV3KQ0000 Réf. prél : P010 BAT 23 - BARIETY / R+2/ PIECE/ 3001/Revêtement du mur - Colle de faïence, prélevé par vos soins, et analysé par Eurofins Eichrom Amiante SAS

- N° 23W013557-011 - Référence BV3KQ0001 Réf. prél : P011 BAT 23 - BARIETY / R+2/ PIECE/ 3001/Revêtement du mur - Colle de plinthe, prélevé par vos soins, et analysé par Eurofins Eichrom Amiante SAS

- N° 23W013557-012 - Référence BV3KQ0002 Réf. prél : P012 BAT 23 - BARIETY / R+2/ PIECE/ 3001/Menuiserie - Joint, prélevé par vos soins, et analysé par Eurofins Eichrom Amiante SAS

- N° 23W013557-013 - Référence BV3KQ0003 Réf. prél : P013 BAT 23 - BARIETY / R+2/ PIECE/ 3001/Menuiserie - Joint, prélevé par vos soins, et analysé par Eurofins Eichrom Amiante SAS

- N° 23W013557-014 - Référence BV3KQ0004 Réf. prél : P014 BAT 23 - BARIETY / R+2/ PIECE/ 3012/Plinthe - Peinture - (Peinture enduit sur plinthe bois), prélevé par vos soins, et analysé par Eurofins Eichrom Amiante SAS

- N° 23W013557-015 - Référence BV3KQ0005 Réf. prél : P015 BAT 23 - BARIETY / R+2/ PIECE/ 3026/Revêtement du mur - Colle de plinthe - (Colle de plinthe carrelage 2x2), prélevé par vos soins, et analysé par Eurofins Eichrom Amiante SAS

- N° 23W013557-016 - Référence BV3KQ0006 Réf. prél : P016 BAT 23 - BARIETY / R+2/ PIECE/ 3025/Revêtement de sol - (Lé de sol x2 + colle + ragréage), prélevé par vos soins, et analysé par Eurofins Eichrom Amiante SAS

- N° 23W013557-017 - Référence BV3KQ0007 Réf. prél : P017 BAT 23 - BARIETY / R+2/ PIECE / 3025/Revêtement du mur - Colle de faïence, prélevé par vos soins, et analysé par Eurofins Eichrom Amiante SAS

- N° 23W013557-018 - Référence BV3KQ0008 Réf. prél : P018 BAT 23 - BARIETY / R+2/ PIECE / 3036/Revêtement de sol - Colle de carrelage - (Colle de carrelage 5x5), prélevé par vos soins, et analysé par Eurofins Eichrom Amiante SAS

- N° 23W013557-019 - Référence BV3KQ0009 Réf. prél : P019 BAT 23 - BARIETY / R+2/ PIECE / 3036/Revêtement de sol - Colle de carrelage, prélevé par vos soins, et analysé par Eurofins Eichrom Amiante SAS

- N° 23W013557-020 - Référence BV3KQ0010 Réf. prél : P020 BAT 23 - BARIETY / R+2/ PIECE / 3034/Revêtement de sol - (Lé de sol + colle + ragréage sur carrelage), prélevé par vos soins, et analysé par Eurofins Eichrom Amiante SAS

- N° 23W013557-021 - Référence BV3KQ0011 Réf. prél : P001 BAT 23 BARIETY / R+3/ PIECE / 4002/Revêtement de plafond - Peinture - (Peinture sur doublage bois), prélevé par vos soins, et analysé par Eurofins Eichrom Amiante SAS

- N° 23W013557-022 - Référence BV3KQ0012 Réf. prél : P002 BAT 23 BARIETY / R+3/ PIECE / 4002/Menuiserie extérieure - Peinture - (Peinture sur gardes corps fenêtre), prélevé par vos soins, et analysé par Eurofins Eichrom Amiante SAS

- N° 23W013557-023 - Référence BV3KQ0013 Réf. prél : P003 BAT 23 BARIETY / R+3/ PIECE / 4002/Charpente - Peinture - (Peinture sur charpente bois), prélevé par vos soins, et analysé par Eurofins Eichrom Amiante SAS

- N° 23W013557-024 - Référence BV3KQ0014 Réf. prél : P004 BAT 23 BARIETY / R+3/ PIECE / 4002/Charpente - Peinture - (Peinture sur charpente métallique), prélevé par vos soins, et analysé par Eurofins Eichrom Amiante SAS

- N° 23W013557-025 - Référence BV3KQ0015 Réf. prél : P005 BAT 23 BARIETY / R+3/ PIECE / 4002/Mur - Enduit - (Enduit plâtre sur doublage brique), prélevé par vos soins, et analysé par Eurofins Eichrom Amiante SAS

- N° 23W013557-026 - Référence BV3KQ0016 Réf. prél : P006 BAT 23 BARIETY / R+3/ PIECE / 4005/Mur - Enduit - (Enduit plâtre sur mur), prélevé par vos soins, et analysé par Eurofins Eichrom Amiante SAS

- N° 23W013557-027 - Référence BV3KQ0017 Réf. prél : P007 BAT 23 BARIETY / R+3/ PIECE / 4012/Cloison - Bande de plaque de plâtre, prélevé par vos soins, et analysé par Eurofins Eichrom Amiante SAS

- N° 23W013557-028 - Référence BV3KQ0018 Réf. prél : P008 BAT 23 BARIETY / R+3/ PIECE / 4012/Cloison - Bande de plaque de plâtre - (Bande de placo + enduit peint), prélevé par vos soins, et analysé par Eurofins Eichrom Amiante SAS

- N° 23W013557-029 - Référence BV3KQ0019 Réf. prél : P009 BAT 23 BARIETY / R+4/ MACHINERIE / ASC/Plafond - Peinture - (Peinture + enduit plâtre plafond), prélevé par vos soins, et analysé par Eurofins Eichrom Amiante SAS

- N° 23W013557-030 - Référence BV3KQ0020 Réf. prél : P010 BAT 23 BARIETY / R+4/ MACHINERIE / ASC/Revêtement du mur - Peinture - (Peinture + enduit plâtre mur), prélevé par vos soins, et analysé par Eurofins Eichrom Amiante SAS

- N° 23W013557-031 - Référence BV3KQ0021 Réf. prél : P011 BAT 23 BARIETY / R+3/ PIECE / 4009/Revêtement de sol, prélevé par vos soins, et analysé par Eurofins Eichrom Amiante SAS

- N° 23W013557-032 - Référence BV3KQ0022 Réf. prél : P012 BAT 23 BARIETY / R+3/ PIECE / 4009/Revêtement de sol, prélevé par vos soins, et analysé par Eurofins Eichrom Amiante SAS

- N° 23W013557-033 - Référence BV3KQ0023 Réf. prél : P013 BAT 23 BARIETY / R+3/ PIECE / 4009/Revêtement de plafond - Peinture - (Peinture sur doublage bois plafond), prélevé par vos soins, et analysé par Eurofins Eichrom Amiante SAS

- N° 23W013557-034 - Référence BV3KQ0024 Réf. prél : P014 BAT 23 BARIETY / R+3/ PIECE / 4009/Poteau - Peinture - (Peinture sur poteau bois), prélevé par vos soins, et analysé par Eurofins Eichrom Amiante SAS

- N° 23W013557-035 - Référence BV3KQ0025 Réf. prél : P015 BAT 23 BARIETY / R+3/ PIECE / 4007/Façade - Enduit, prélevé par vos soins, et analysé par Eurofins Eichrom Amiante SAS

- N° 23W013557-036 - Référence BV3KQ0031 Réf. prél : P001 BAT 23 - BARIETY / R+1/ PIECE / 2034/Revêtement du mur - Colle de faïence - (Colle de faïence 2x2), prélevé par vos soins, et analysé par Eurofins Eichrom Amiante SAS

- N° 23W013557-037 - Référence BV3KQ0032 Réf. prél : P002 BAT 23 - BARIETY / R+1/ PIECE / 2034/Revêtement du mur - Colle de faïence - (Colle de faïence 2x2), prélevé par vos soins, et analysé par Eurofins Eichrom Amiante SAS

- N° 23W013557-038 - Référence BV3KQ0033 Réf. prél : P003 BAT 23 - BARIETY / R+1/ PIECE / 2008/Revêtement du mur - Colle de faïence - (Colle de faïence blanche 10x10), prélevé par vos soins, et analysé par Eurofins Eichrom Amiante SAS

- N° 23W013557-039 - Référence BV3KQ0034 Réf. prél : P004 BAT 23 - BARIETY / R+1/ PIECE / 2012/Mur - Enduit - (Tapisserie + enduit plâtre sur mur), prélevé par vos soins, et analysé par Eurofins Eichrom Amiante SAS

- N° 23W013557-040 - Référence BV3KQ0035 Réf. prél : P005 BAT 23 - BARIETY / R+1/ PIECE / 2012/Revêtement du mur - Peinture - (Peinture +enduit plâtre sur mur (dans placard)), prélevé par vos soins, et analysé par Eurofins Eichrom Amiante SAS

- N° 23W013557-041 - Référence BV3KQ0036 Réf. prél : P006 BAT 23 - BARIETY / R+1/ PIECE / 2013/Revêtement de sol - (Lé de sol + colle noire + ragréage), prélevé par vos soins, et analysé par Eurofins Eichrom Amiante SAS

- N° 23W013557-042 - Référence BV3KQ0037 Réf. prél : P007 BAT 23 - BARIETY / R+1/ PIECE / 2015/Revêtement de sol - (Lé de sol + colle + ragréage), prélevé par vos soins, et analysé par Eurofins Eichrom Amiante SAS

- N° 23W013557-043 - Référence BV3KQ0038 Réf. prél : P008 BAT 23 - BARIETY / R+1/ PIECE / 2017/Evier - Plaque bitumineuse, prélevé par vos soins, et analysé par Eurofins Eichrom Amiante SAS

- N° 23W013557-044 - Référence BV3KQ0039 Réf. prél : P009 BAT 23 - BARIETY / R+1/ PIECE / 2006/Moquette - Colle - (moquette + colle sur P010), prélevé par vos soins, et analysé par Eurofins Eichrom Amiante SAS

- N° 23W013557-045 - Référence BV3KQ0040 Réf. prél : P010 BAT 23 - BARIETY / R+1/ PIECE / 2006/Revêtement de sol - Colle de carrelage, prélevé par vos soins, et analysé par Eurofins Eichrom Amiante SAS

- N° 23W013557-046 - Référence BV3KQ0041 Réf. prél : P011 BAT 23 - BARIETY / R+1/ PIECE / 2006/Revêtement de sol - Colle de carrelage, prélevé par vos soins, et analysé par Eurofins Eichrom Amiante SAS

- N° 23W013557-047 - Référence BV3KQ0042 Réf. prél : P012 BAT 23 - BARIETY / R+1/ PIECE / 2005/Moquette - Colle, prélevé par vos soins, et analysé par Eurofins Eichrom Amiante SAS

- N° 23W013557-048 - Référence BV3KQ0043 Réf. prél : P013 BAT 23 - BARIETY / R+1/ PIECE / 2029/Revêtement du mur - Peinture - (Peinture + plâtre sur mur), prélevé par vos soins, et analysé par Eurofins Eichrom Amiante SAS

- N° 23W013557-049 - Référence BV3KQ0044 Réf. prél : P014 BAT 23 - BARIETY / R+1/ PIECE / 2029/Revêtement du mur - Peinture - (Peinture + plâtre sur mur), prélevé par vos soins, et analysé par Eurofins Eichrom Amiante SAS

- N° 23W013557-050 - Référence BV3KQ0045 Réf. prél : P015 BAT 23 - BARIETY / R+1/ PIECE / 2025/Revêtement du mur - Colle de faïence - (Colle de faïence blanche 10x10), prélevé par vos soins, et analysé par Eurofins Eichrom Amiante SAS

- N° 23W013557-051 - Référence BV3KQ0046 Réf. prél : P016 BAT 23 - BARIETY / R+1/ PIECE / 2029/Revêtement de sol - (Lé de sol + colle + Ragréage (sur P17)), prélevé par vos soins, et analysé par Eurofins Eichrom Amiante SAS

- N° 23W013557-052 - Référence BV3KQ0047 Réf. prél : P017 BAT 23 - BARIETY / R+1/ PIECE / 2029/Revêtement de sol - Colle de carrelage - (Colle de carrelage 2x2), prélevé par vos soins, et analysé par Eurofins Eichrom Amiante SAS

- N° 23W013557-053 - Référence BV3KQ0048 Réf. prél : P018 BAT 23 - BARIETY / R+1/ PIECE / 2029/Revêtement de sol - Colle de carrelage - (Colle de carrelage 2x2), prélevé par vos soins, et analysé par Eurofins Eichrom Amiante SAS

- N° 23W013557-054 - Référence BV3KQ0049 Réf. prél : P019 BAT 23 - BARIETY / R+1/ PIECE / 2023/Revêtement du mur - Colle de plinthe, prélevé par vos soins, et analysé par Eurofins Eichrom Amiante SAS

- N° 23W013557-055 - Référence BV3KQ0050 Réf. prél : P020 BAT 23 - BARIETY / R+1/ PIECE / 2000/Façade - Enduit - (Enduit sur muret toiture terrasse), prélevé par vos soins, et analysé par Eurofins Eichrom Amiante SAS

- N° 23W013557-056 - Référence BV3KQ0051 Réf. prél : P001 BAT 23 - BARIETY / SOUS SOL / PIECE 0013/Revêtement de sol - Colle de carrelage, prélevé par vos soins, et analysé par Eurofins Eichrom Amiante SAS

- N° 23W013557-057 - Référence BV3KQ0052 Réf. prél : P002 BAT 23 - BARIETY / SOUS SOL / PIECE 0013/Revêtement du mur - Colle de plinthe, prélevé par vos soins, et analysé par Eurofins Eichrom Amiante SAS

- N° 23W013557-058 - Référence BV3KQ0053 Réf. prél : P003 BAT 23 - BARIETY / SOUS SOL / PIECE 0013/Revêtement du mur - Colle de faïence, prélevé par vos soins, et analysé par Eurofins Eichrom Amiante SAS

- N° 23W013557-059 - Référence BV3KQ0054 Réf. prél : P004 BAT 23 - BARIETY / SOUS SOL / PIECE 0013/Revêtement du mur - Colle de faïence, prélevé par vos soins, et analysé par Eurofins Eichrom Amiante SAS

- N° 23W013557-060 - Référence BV3KQ0055 Réf. prél : P005 BAT 23 - BARIETY / SOUS SOL / PIECE 0007/Revêtement de sol - Colle de carrelage, prélevé par vos soins, et analysé par Eurofins Eichrom Amiante SAS

- N° 23W013557-061 - Référence BV3KQ0056 Réf. prél : P006 BAT 23 - BARIETY / SOUS SOL / PIECE 0007/Revêtement du mur - Colle de plinthe, prélevé par vos soins, et analysé par Eurofins Eichrom Amiante SAS

- N° 23W013557-062 - Référence BV3KQ0057 Réf. prél : P007 BAT 23 - BARIETY / SOUS SOL / PIECE 0007/Revêtement du mur - Colle de faïence, prélevé par vos soins, et analysé par Eurofins Eichrom Amiante SAS

- N° 23W013557-063 - Référence BV3KQ0058 Réf. prél : P008 BAT 23 - BARIETY / SOUS SOL / PIECE 0007/Revêtement du mur - Colle de faïence, prélevé par vos soins, et analysé par Eurofins Eichrom Amiante SAS

- N° 23W013557-064 - Référence BV3KQ0059 Réf. prél : P009 BAT 23 - BARIETY / SOUS SOL / PIECE 0019/Revêtement du mur - Peinture - (Peinture + plâtre sur mur), prélevé par vos soins, et analysé par Eurofins Eichrom Amiante SAS

- N° 23W013557-065 - Référence BV3KQ0060 Réf. prél : P010 BAT 23 - BARIETY / SOUS SOL / PIECE 0020/Revêtement de sol - (Lé de sol + colle + ragréage), prélevé par vos soins, et analysé par Eurofins Eichrom Amiante SAS

- N° 23W013557-066 - Référence BV3KQ0061 Réf. prél : P011 BAT 23 - BARIETY / SOUS SOL / PIECE 0009/Revêtement du mur - Peinture, prélevé par vos soins, et analysé par Eurofins Eichrom Amiante SAS

- N° 23W013557-067 - Référence BV3KQ0062 Réf. prél : P012 BAT 23 - BARIETY / SOUS SOL / PIECE 0009/Revêtement en lé - Colle - (Colle de lé de sol + ragréage), prélevé par vos soins, et analysé par Eurofins Eichrom Amiante SAS

- N° 23W013557-068 - Référence BV3KQ0063 Réf. prél : P013 BAT 23 - BARIETY / SOUS SOL / PIECE 0009/Mur - Toile de verre - (Toile de verre peint + plâtre sur mur), prélevé par vos soins, et analysé par Eurofins Eichrom Amiante SAS

- N° 23W013557-069 - Référence BV3KQ0064 Réf. prél : P014 BAT 23 - BARIETY / SOUS SOL / PIECE 0039/Mur - Enduit - (Enduit peint + plâtre sur mur (dans placard)), prélevé par vos soins, et analysé par Eurofins Eichrom Amiante SAS

- N° 23W013557-070 - Référence BV3KQ0065 Réf. prél : P015 BAT 23 - BARIETY / SOUS SOL / PIECE 0002/Revêtement du mur - Peinture, prélevé par vos soins, et analysé par Eurofins Eichrom Amiante SAS

- N° 23W013557-071 - Référence BV3KQ0066 Réf. prél : P016 BAT 23 - BARIETY / SOUS SOL / PIECE 0031/Plafond - Plot de colle - (Plot de colle de panneaux fibralithe en plafond), prélevé par vos soins, et analysé par Eurofins Eichrom Amiante SAS

- N° 23W013557-072 - Référence BV3KQ0067 Réf. prél : P017 BAT 23 - BARIETY / SOUS SOL / PIECE 0031/Plafond - Plot de colle - (Plot de colle de panneaux fibralithe en plafond), prélevé par vos soins, et analysé par Eurofins Eichrom Amiante SAS

- N° 23W013557-073 - Référence BV3KQ0068 Réf. prél : P018 BAT 23 - BARIETY / SOUS SOL / PIECE 0031/Mur - Enduit - (ciment), prélevé par vos soins, et analysé par Eurofins Eichrom Amiante SAS

- N° 23W013557-074 - Référence BV3KQ0069 Réf. prél : P019 BAT 23 - BARIETY / SOUS SOL / PIECE 0031/Mur - Enduit - (ciment), prélevé par vos soins, et analysé par Eurofins Eichrom Amiante SAS

- N° 23W013557-075 - Référence BV3KQ0070 Réf. prél : P020 BAT 23 - BARIETY / SOUS SOL / PIECE 0031/Equipement - Enveloppe de calorifugeage, prélevé par vos soins, et analysé par Eurofins Eichrom Amiante SAS

- N° 23W013557-076 - Référence BV3KQ0071 Réf. prél : P021 BAT 23 - BARIETY / SOUS SOL / PIECE 0031/Revêtement de sol - Peinture - (Peinture grise sur sol béton), prélevé par vos soins, et analysé par Eurofins Eichrom Amiante SAS

- N° 23W013557-077 - Référence BV3KQ0072 Réf. prél : P022 BAT 23 - BARIETY / SOUS SOL / PIECE 0031/Revêtement de sol - Peinture - (Peinture grise sur sol béton), prélevé par vos soins, et analysé par Eurofins Eichrom Amiante SAS

- N° 23W013557-078 - Référence BV3KQ0073 Réf. prél : P023 BAT 23 - BARIETY / SOUS SOL / PIECE 0031/Porte - Peinture - (Peinture sur porte métallique), prélevé par vos soins, et analysé par Eurofins Eichrom Amiante SAS

- N° 23W013557-079 - Référence BV3KQ0074 Réf. prél : P024 BAT 23 - BARIETY / SOUS SOL / PIECE 0018/Plafond - Faux plafond, prélevé par vos soins, et analysé par Eurofins Eichrom Amiante SAS

- N° 23W013557-080 - Référence BV3KQ0075 Réf. prél : P025 BAT 23 - BARIETY / SOUS SOL / PIECE 0018/Revêtement du mur - Peinture - (Peinture + enduit plâtre sur mur), prélevé par vos soins, et analysé par Eurofins Eichrom Amiante SAS

- N° 23W013557-081 - Référence BV3KQ0076 Réf. prél : P026 BAT 23 - BARIETY / SOUS SOL / PIECE 0018/Revêtement du mur - Peinture - (Peinture + enduit plâtre sur mur), prélevé par vos soins, et analysé par Eurofins Eichrom Amiante SAS

- N° 23W013557-082 - Référence BV3KQ0077 Réf. prél : P027 BAT 23 - BARIETY / SOUS SOL / PIECE 0018/Revêtement de plafond - Peinture - (Peinture + enduit plâtre au plafond), prélevé par vos soins, et analysé par Eurofins Eichrom Amiante SAS

- N° 23W013557-083 - Référence BV3KQ0078 Réf. prél : P028 BAT 23 - BARIETY / SOUS SOL / EXTERIEUR/Conduit d'eau - Conduit - (fibre-ciment), prélevé par vos soins, et analysé par Eurofins Eichrom Amiante SAS

- N° 23W013557-084 - Référence BV3KQ0079 Réf. prél : P029 BAT 23 - BARIETY / SOUS SOL / EXTERIEUR/Façade - Enduit, prélevé par vos soins, et analysé par Eurofins Eichrom Amiante SAS

- N° 23W013557-085 - Référence BV3KQ0080 Réf. prél : P030 BAT 23 - BARIETY / SOUS SOL / EXTERIEUR/Façade - Enduit, prélevé par vos soins, et analysé par Eurofins Eichrom Amiante SAS

- N° 23W013557-086 - Référence BV3KQ0081 Réf. prél : P031 BAT 23 - BARIETY / SOUS SOL / PIECE 0016/Revêtement de sol - (Lé de sol + colle + ragréage), prélevé par vos soins, et analysé par Eurofins Eichrom Amiante SAS

- N° 23W013557-087 - Référence BV3KQ0082 Réf. prél : P032 BAT 23 - BARIETY / SOUS SOL / PIECE 0016/Revêtement du mur - Peinture - (Peinture sur enduit plâtre mur), prélevé par vos soins, et analysé par Eurofins Eichrom Amiante SAS

- N° 23W013557-088 - Référence BV3KQ0091 Réf. prél : P001 BAT 23 - BARIETY / EXTERIEUR/ TOITURE TERRASSE CHAUFFERIE/Complexe d'étanchéité - Revêtement bitumineux, prélevé par vos soins, et analysé par Eurofins Eichrom Amiante SAS

- N° 23W013557-089 - Référence BV3KQ0092 Réf. prél : P002 BAT 23 - BARIETY / EXTERIEUR/ TOITURE TERRASSE CHAUFFERIE/Complexe d'étanchéité - Revêtement bitumineux, prélevé par vos soins, et analysé par Eurofins Eichrom Amiante SAS

- N° 23W013557-090 - Référence BV3KQ0093 Réf. prél : P003 BAT 23 - BARIETY / EXTERIEUR/ TOITURE TERRASSE CHAUFFERIE/Acrotère - Relevé d'étanchéité, prélevé par vos soins, et analysé par Eurofins Eichrom Amiante SAS

- N° 23W013557-091 - Référence BV3KQ0094 Réf. prél : P004 BAT 23 - BARIETY / EXTERIEUR/ TOITURE TERRASSE ETAGE 2/Complexe d'étanchéité - Revêtement bitumineux, prélevé par vos soins, et analysé par Eurofins Eichrom Amiante SAS

- N° 23W013557-092 - Référence BV3KQ0095 Réf. prél : P005 BAT 23 - BARIETY / EXTERIEUR/ TOITURE TERRASSE ETAGE 2/Toiture terrasse - Revêtement d'étanchéité - (bitumineux/couche bitume sous le P004), prélevé par vos soins, et analysé par Eurofins Eichrom Amiante SAS

- N° 23W013557-093 - Référence BV3KQ0096 Réf. prél : P006 BAT 23 - BARIETY / EXTERIEUR/ TOITURE TERRASSE ETAGE 2/Revêtement de sol - Ragréage - (Ragréage toiture terrasse sous P005), prélevé par vos soins, et analysé par Eurofins Eichrom Amiante SAS

- N° 23W013557-094 - Référence BV3KQ0097 Réf. prél : P007 BAT 23 - BARIETY / EXTERIEUR/ TOITURE TERRASSE ETAGE 2/Complexe d'étanchéité - Revêtement bitumineux, prélevé par vos soins, et analysé par Eurofins Eichrom Amiante SAS

- N° 23W013557-095 - Référence BV3KQ0098 Réf. prél : P008 BAT 23 - BARIETY / EXTERIEUR/ TOITURE TERRASSE ETAGE 2/Toiture terrasse - Revêtement d'étanchéité - (bitumineux/couche bitume sous P007), prélevé par vos soins, et analysé par Eurofins Eichrom Amiante SAS

- N° 23W013557-096 - Référence BV3KQ0099 Réf. prél : P009 BAT 23 - BARIETY / EXTERIEUR/ TOITURE TERRASSE ETAGE 2/Revêtement de sol - Ragréage - (Ragréage toiture terrasse sous P008), prélevé par vos soins, et analysé par Eurofins Eichrom Amiante SAS

- N° 23W013557-097 - Référence BV3KQ0100 Réf. prél : P010 BAT 23 - BARIETY / EXTERIEUR/ TOITURE TERRASSE ETAGE 2/Acrotère - Relevé d'étanchéité, prélevé par vos soins, et analysé par Eurofins Eichrom Amiante SAS

- N° 23W013557-098 - Référence BV3KQ0101 Réf. prél : P011 BAT 23 - BARIETY / EXTERIEUR/ TOITURE TERRASSE ETAGE 1/Complexe d'étanchéité - Revêtement bitumineux, prélevé par vos soins, et analysé par Eurofins Eichrom Amiante SAS

- N° 23W013557-099 - Référence BV3KQ0102 Réf. prél : P012 BAT 23 - BARIETY / EXTERIEUR/ TOITURE TERRASSE ETAGE 1/Complexe d'étanchéité - Revêtement bitumineux, prélevé par vos soins, et analysé par Eurofins Eichrom Amiante SAS

- N° 23W013557-100 - Référence BV3KQ0103 Réf. prél : P013 BAT 23 - BARIETY / EXTERIEUR/ TOITURE TERRASSE ETAGE 1/Acrotère - Relevé d'étanchéité, prélevé par vos soins, et analysé par Eurofins Eichrom Amiante SAS

- N° 23W013557-101 - Référence BV3KQ0113 Réf. prél : P033 BAT 23 - BARIETY / SOUS SOL / PIECE 0022/Revêtement de sol - Colle de carrelage, prélevé par vos soins, et analysé par Eurofins Eichrom Amiante SAS

- N° 23W013557-102 - Référence BV3KQ0114 Réf. prél : P034 BAT 23 - BARIETY / SOUS SOL / PIECE 0022/Revêtement de sol - Colle de carrelage, prélevé par vos soins, et analysé par Eurofins Eichrom Amiante SAS

- N° 23W013557-103 - Référence BV3KQ0115 Réf. prél : P035 BAT 23 - BARIETY / SOUS SOL / PIECE 0022/Revêtement du mur - Colle de plinthe, prélevé par vos soins, et analysé par Eurofins Eichrom Amiante SAS

- N° 23W013557-104 - Référence BV3KQ0116 Réf. prél : P036 BAT 23 - BARIETY / SOUS SOL / PIECE 0022/Revêtement du mur - Colle de plinthe, prélevé par vos soins, et analysé par Eurofins Eichrom Amiante SAS

- N° 23W013557-105 - Référence BV3KQ0117 Réf. prél : P037 BAT 23 - BARIETY / SOUS SOL / PIECE 0023/Cloison - Peinture - (Peinture + plâtre sur cloison brique), prélevé par vos soins, et analysé par Eurofins Eichrom Amiante SAS

- N° 23W013557-106 - Référence BV3KQ0118 Réf. prél : P038 BAT 23 - BARIETY / SOUS SOL / PIECE 0023/Revêtement du mur - Peinture, prélevé par vos soins, et analysé par Eurofins Eichrom Amiante SAS

- N° 23W013557-107 - Référence BV3KQ0119 Réf. prél : P039 BAT 23 - BARIETY / SOUS SOL / PIECE 0023/Revêtement du mur - Peinture, prélevé par vos soins, et analysé par Eurofins Eichrom Amiante SAS

- N° 23W013557-108 - Référence BV3KQ0120 Réf. prél : P040 BAT 23 - BARIETY / SOUS SOL / PIECE 0023/Revêtement du mur - Colle de faïence, prélevé par vos soins, et analysé par Eurofins Eichrom Amiante SAS

- N° 23W013557-109 - Référence BV3KQ0121 Réf. prél : P041 BAT 23 - BARIETY / SOUS SOL / PIECE 0023/Revêtement du mur - Colle de faïence, prélevé par vos soins, et analysé par Eurofins Eichrom Amiante SAS

- N° 23W013557-110 - Référence BV3KQ0122 Réf. prél : P042 BAT 23 - BARIETY / SOUS SOL / PIECE 0023/Revêtement de sol - (Lé de sol + colle sur carrelage 10x10), prélevé par vos soins, et analysé par Eurofins Eichrom Amiante SAS

- N° 23W013557-111 - Référence BV3KQ0123 Réf. prél : P043 BAT 23 - BARIETY / SOUS SOL / PIECE 0029/Revêtement de coffre horizontal - Colle de faïence, prélevé par vos soins, et analysé par Eurofins Eichrom Amiante SAS

- N° 23W013557-112 - Référence BV3KQ0124 Réf. prél : P044 BAT 23 - BARIETY / SOUS SOL / PIECE 0029/Revêtement de coffre horizontal - Colle de faïence, prélevé par vos soins, et analysé par Eurofins Eichrom Amiante SAS

- N° 23W013557-113 - Référence BV3KQ0125 Réf. prél : P045 BAT 23 - BARIETY / SOUS SOL / PIECE 0040/Revêtement de sol - Ragréage, prélevé par vos soins, et analysé par Eurofins Eichrom Amiante SAS

- N° 23W013557-114 - Référence BV3KQ0126 Réf. prél : P046 BAT 23 - BARIETY / SOUS SOL / PIECE 0040/Mur - Toile de verre, prélevé par vos soins, et analysé par Eurofins Eichrom Amiante SAS

- N° 23W013557-115 - Référence BV3KQ0127 Réf. prél : P047 BAT 23 - BARIETY / SOUS SOL / PIECE 0030/Revêtement du mur - Colle de faïence, prélevé par vos soins, et analysé par Eurofins Eichrom Amiante SAS

- N° 23W013557-116 - Référence BV3KQ0128 Réf. prél : P048 BAT 23 - BARIETY / SOUS SOL / PIECE 0030/Revêtement du mur - Colle de faïence, prélevé par vos soins, et analysé par Eurofins Eichrom Amiante SAS

- N° 23W013557-117 - Référence BV3KQ0129 Réf. prél : P049 BAT 23 - BARIETY / SOUS SOL / PIECE 0030/Revêtement de plafond - Peinture, prélevé par vos soins, et analysé par Eurofins Eichrom Amiante SAS

- N° 23W013557-118 - Référence BV3KQ0130 Réf. prél : P050 BAT 23 - BARIETY / SOUS SOL / PIECE 0030/Revêtement de plafond - Peinture, prélevé par vos soins, et analysé par Eurofins Eichrom Amiante SAS

- N° 23W013557-119 - Référence BV3KQ0131 Réf. prél : P001 BAT 23 - BARIETY / RDC/ PIECE 1021/Revêtement du mur - Peinture - (Peinture + enduit sur mur), prélevé par vos soins, et analysé par Eurofins Eichrom Amiante SAS

- N° 23W013557-120 - Référence BV3KQ0132 Réf. prél : P002 BAT 23 - BARIETY / RDC/ PIECE 1021/Porte - Peinture - (Peinture sur porte métallique), prélevé par vos soins, et analysé par Eurofins Eichrom Amiante SAS

- N° 23W013557-121 - Référence BV3KQ0133 Réf. prél : P003 BAT 23 - BARIETY / RDC/ PIECE 1038/Revêtement de plafond - Peinture - (Peinture + plâtre sur plafond), prélevé par vos soins, et analysé par Eurofins Eichrom Amiante SAS

- N° 23W013557-122 - Référence BV3KQ0134 Réf. prél : P004 BAT 23 - BARIETY / RDC/ PIECE 1038/Poutre - Enduit - (Peinture + enduit sur poutre métallique en plafond), prélevé par vos soins, et analysé par Eurofins Eichrom Amiante SAS

- N° 23W013557-123 - Référence BV3KQ0135 Réf. prél : P005 BAT 23 - BARIETY / RDC/ PIECE 1039/Revêtement de cloison - Peinture - (Peinture + enduit plâtre sur cloison brique), prélevé par vos soins, et analysé par Eurofins Eichrom Amiante SAS

- N° 23W013557-124 - Référence BV3KQ0136 Réf. prél : P006 BAT 23 - BARIETY / RDC/ PIECE 1039/Revêtement de cloison - Colle de faïence, prélevé par vos soins, et analysé par Eurofins Eichrom Amiante SAS

- N° 23W013557-125 - Référence BV3KQ0137 Réf. prél : P007 BAT 23 - BARIETY / RDC/ PIECE 1038/Revêtement du mur - Colle de faïence, prélevé par vos soins, et analysé par Eurofins Eichrom Amiante SAS

- N° 23W013557-126 - Référence BV3KQ0138 Réf. prél : P008 BAT 23 - BARIETY / RDC/ PIECE 1037/Revêtement de cloison - Colle de faïence, prélevé par vos soins, et analysé par Eurofins Eichrom Amiante SAS

- N° 23W013557-127 - Référence BV3KQ0139 Réf. prél : P009 BAT 23 - BARIETY / RDC/ PIECE 1037/Revêtement du mur - Peinture - (Peinture + plâtre sur mur ext), prélevé par vos soins, et analysé par Eurofins Eichrom Amiante SAS

- N° 23W013557-128 - Référence BV3KQ0140 Réf. prél : P010 BAT 23 - BARIETY / RDC/ PIECE 1039/Revêtement de sol - (Lé de sol + colle + ragréage + colle de carrelage), prélevé par vos soins, et analysé par Eurofins Eichrom Amiante SAS

- N° 23W013557-129 - Référence BV3KQ0141 Réf. prél : P011 BAT 23 - BARIETY / RDC/ PIECE 1002/Revêtement du mur - Peinture, prélevé par vos soins, et analysé par Eurofins Eichrom Amiante SAS

- N° 23W013557-130 - Référence BV3KQ0142 Réf. prél : P012 BAT 23 - BARIETY / RDC/ PIECE 1024/Mur - Toile de verre - (Toile de verre peint + plâtre sur mur ext), prélevé par vos soins, et analysé par Eurofins Eichrom Amiante SAS

- N° 23W013557-131 - Référence BV3KQ0143 Réf. prél : P013 BAT 23 - BARIETY / RDC/ PIECE 1003/Revêtement du mur - Colle de faïence, prélevé par vos soins, et analysé par Eurofins Eichrom Amiante SAS

- N° 23W013557-132 - Référence BV3KQ0144 Réf. prél : P014 BAT 23 - BARIETY / RDC/ PIECE 1027/Plinthe - Peinture - (Peinture + plâtre sur plinthe), prélevé par vos soins, et analysé par Eurofins Eichrom Amiante SAS

- N° 23W013557-133 - Référence BV3KQ0145 Réf. prél : P015 BAT 23 - BARIETY / RDC/ PIECE 1027/Plinthe - Peinture - (Peinture + plâtre sur plinthe bois), prélevé par vos soins, et analysé par Eurofins Eichrom Amiante SAS

- N° 23W013557-134 - Référence BV3KQ0146 Réf. prél : P016 BAT 23 - BARIETY / RDC/ PIECE 1017/Revêtement du mur - Colle de faïence - (Colle de faïence marron 5x5), prélevé par vos soins, et analysé par Eurofins Eichrom Amiante SAS

- N° 23W013557-135 - Référence BV3KQ0147 Réf. prél : P017 BAT 23 - BARIETY / RDC/ PIECE 1017/Revêtement du mur - Colle de faïence - (Colle de faïence marron 5x5), prélevé par vos soins, et analysé par Eurofins Eichrom Amiante SAS

- N° 23W013557-136 - Référence BV3KQ0148 Réf. prél : P018 BAT 23 - BARIETY / RDC/ PIECE 1001/Revêtement de sol - (Lé de sol + colle + ragréage sur carrelage), prélevé par vos soins, et analysé par Eurofins Eichrom Amiante SAS

- N° 23W013557-137 - Référence BV3KQ0149 Réf. prél : P019 BAT 23 - BARIETY / RDC/ EXTERIEUR/Poteau - Peinture - (Peinture sur poteau métallique), prélevé par vos soins, et analysé par Eurofins Eichrom Amiante SAS

- N° 23W013557-138 - Référence BV3KQ0150 Réf. prél : P020 BAT 23 - BARIETY / RDC/ PIECE 1030/Evier - Plaque bitumineuse, prélevé par vos soins, et analysé par Eurofins Eichrom Amiante SAS

- N° 23W013557-139 - Référence BV3KQ0151 Réf. prél : P021 BAT 23 - BARIETY / RDC/ PIECE 1033/Mur - Toile de verre - (Toile de verre peint + plâtre sur mur ext), prélevé par vos soins, et analysé par Eurofins Eichrom Amiante SAS

- N° 23W013557-140 - Référence *BV3KQ0152 Réf. prél : P022 BAT 23 - BARIETY / RDC/ PIECE 1024/Cloison - Bande de plaque de plâtre*, prélevé par vos soins, et analysé par Eurofins Eichrom Amiante SAS

Vous souhaitant bonne réception,

Cordialement,

Votre laboratoire Eurofins Analyses pour le Bâtiment Ouest SAS

EUROFINS ANALYSES POUR LE BATIMENT OUEST SAS
Sous-traitance Bâtiment Nantes
 EUROFINS ABO
 Site de la Géraudière
 Rue Pierre Adolphe Bobierre - CS90827
 44300 NANTES

RAPPORT D'ANALYSE D'AMIANTE DANS LES MATERIAUX

N° de rapport d'analyse : AR-23-SE-008311-01 Date d'émission de rapport : 12/05/2023 9:33 Page1/45
 Référence laboratoire sous-traitant N° : 23SE007241 Référence de suivi du dossier N° : 23W013557
 Reçu au laboratoire le : 09/05/2023 Date de réception : 05/05/2023
 Date d'analyse : 09/05/2023
 Référence dossier Client:1510797435/18569960/S3/1/1_18569960/3/2
 Prestation commandée auprès d'Eurofins Analyses pour le Bâtiment Ouest SAS.

N° éch.	Référence client	Description visuelle	Technique utilisée / Analyste	Préparation		Résultats
				Nb prep / Nb grilles ou lames	Type	
001	23W013557-001 - BV3KP9991 Réf. prél : P001 BAT 23 - BARIETY / R+2/ PIECE/ 3031/Revêtement du mur - Colle de faïence	Matériau dur de type carrelage, faïence (beige) (blanc) ; matériau dur de type ciment-colle (gris)	MET * /STX5	1 / 2 *	Calcination * attaque acide broyage mécanique (méthode interne de traitement)	Fibres d'amiante non détectées *
002	23W013557-002 - BV3KP9992 Réf. prél : P002 BAT 23 - BARIETY / R+2/ PIECE/ 3031/Revêtement du mur - Colle de faïence	Matériau dur de type carrelage, faïence (beige) (gris) ; matériau dur de type ciment-colle (gris) (granulaire)	MET * /STX5	1 / 2 *	Calcination * attaque acide broyage mécanique (méthode interne de traitement)	Fibres d'amiante non détectées *
003	23W013557-003 - BV3KP9993 Réf. prél : P003 BAT 23 - BARIETY / R+2/ PIECE/ 3031/Plinthe - Peinture - (Peinture sur plinthe bois)	Matériau de type peinture (blanc) + (gris) ; matériau semi-dur fibreux de type bois, copeaux (marron)(i)	MET * /STX5	1 / 2 *	Calcination * attaque acide broyage mécanique (méthode interne de traitement)	Fibres d'amiante non détectées *

Tous les éléments de traçabilité sont disponibles sur demande. La reproduction de ce document n'est autorisée que sous sa forme intégrale. Il comporte 45 page(s). Les résultats du présent rapport s'appliquent aux objets tels qu'ils ont été reçus et ne concernent que les objets soumis à l'essai. Seules certaines prestations rapportées dans ce document sont couvertes par l'accréditation. Elles sont identifiées par le symbole *.

Eurofins Eichrom Amiante SAS
 Rue Maryse Bastie, Campus de Ker Lann ,Parc de Lormandière
 35170 BRUZ, FRANCE
 Tél: +33388916531: +33 2 23 50 13 80 - Fax: +33388916531 - Site Web: <https://www.eurofins.fr/nucleaire>
 S.A.S. au capital de 426 000 € - SIRET 831 060 470 00018 APE 7120B TVA FR25 831 060 470

ACCREDITATION N°
 1-6491
 Portée disponible sur
www.cofrac.fr

RAPPORT D'ANALYSE D'AMIANTE DANS LES MATERIAUX

N° de rapport d'analyse : AR-23-SE-008311-01 Date d'émission de rapport : 12/05/2023 9:33 Page2/45
Référence laboratoire sous-traitant N° : 23SE007241 Référence de suivi du dossier N° : 23W013557
Reçu au laboratoire le : 09/05/2023 Date de réception : 05/05/2023
Date d'analyse : 09/05/2023
Référence dossier Client:1510797435/18569960/S3/1/1_18569960/3/2
Prestation commandée auprès d'Eurofins Analyses pour le Bâtiment Ouest SAS.

N° éch.	Référence client	Description visuelle	Technique utilisée / Analyste	Préparation		Résultats
				Nb prep / Nb grilles ou lames	Type	
004	23W013557-004 - BV3KP9994 Réf. prél : P004 BAT 23 - BARIETY / R+2/ PIECE/ 3031/Plinthe - Peinture - (Peinture sur plinthe carrelage 2x2)	Matériau de type peinture (blanc) ; matériau dur de type carrelage, faïence (rouge) (blanc)	MET * /STX5	1 / 2 *	Calcination attaque acide broyage mécanique (méthode interne de traitement)	Fibres d'amiante non détectées *
005	23W013557-005 - BV3KP9995 Réf. prél : P005 BAT 23 - BARIETY / R+2/ PIECE/ 3031/Revêtement du mur - Colle de plinthe - (COLle de plinthe 2x2)	Matériau de type peinture (blanc) ; matériau dur de type carrelage, faïence (bleu)	MET * /STX5	1 / 2 *	Calcination attaque acide broyage mécanique (méthode interne de traitement)	Fibres d'amiante non détectées *
		Matériau dur de type carrelage, faïence (gris) (rouge) ; matériau dur de type ciment-colle (gris)	MET * /STX5	1 / 2 *	Calcination attaque acide broyage mécanique (méthode interne de traitement)	Fibres d'amiante non détectées *
006	23W013557-006 - BV3KP9996 Réf. prél : P006 BAT 23 - BARIETY / R+2/ PIECE/ 3031/Revêtement du mur - Colle de plinthe - (COLle de plinthe 2x2)	Matériau de type peinture (blanc) ; matériau dur de type carrelage, faïence (bleu) ; matériau dur de type ciment-colle (gris)	MET * /STX5	1 / 2 *	Calcination attaque acide broyage mécanique (méthode interne de traitement)	Fibres d'amiante non détectées *

Tous les éléments de traçabilité sont disponibles sur demande. La reproduction de ce document n'est autorisée que sous sa forme intégrale. Il comporte 45 page(s). Les résultats du présent rapport s'appliquent aux objets tels qu'ils ont été reçus et ne concernent que les objets soumis à l'essai. Seules certaines prestations rapportées dans ce document sont couvertes par l'accréditation. Elles sont identifiées par le symbole *.

Eurofins Eichrom Amiante SAS
Rue Maryse Bastie, Campus de Ker Lann ,Parc de Lormandière
35170 BRUZ, FRANCE
Tél: +33388916531: +33 2 23 50 13 80 - Fax: +33388916531 - Site Web: <https://www.eurofins.fr/nucleaire>
S.A.S. au capital de 426 000 € - SIRET 831 060 470 00018 APE 7120B TVA FR25 831 060 470

ACCREDITATION N°
1-6491
Portée disponible sur
www.cofrac.fr

RAPPORT D'ANALYSE D'AMIANTE DANS LES MATERIAUX

N° de rapport d'analyse : AR-23-SE-008311-01 Date d'émission de rapport : 12/05/2023 9:33 Page3/45
Référence laboratoire sous-traitant N° : 23SE007241 Référence de suivi du dossier N° : 23W013557
Reçu au laboratoire le : 09/05/2023 Date de réception : 05/05/2023
Date d'analyse : 09/05/2023
Référence dossier Client:1510797435/18569960/S3/1/1_18569960/3/2
Prestation commandée auprès d'Eurofins Analyses pour le Bâtiment Ouest SAS.

N° éch.	Référence client	Description visuelle	Technique utilisée / Analyste	Préparation		Résultats
				Nb prep / Nb grilles ou lames	Type	
007	23W013557-007 - BV3KP9997 Réf. prél : P007 BAT 23 - BARIETY / R+2/ PIECE/ 3006/Revêtement du mur - Colle de faïence (COLle de faïence blanche 5x5)	Matériau dur de type ciment-colle (beige)	MET * /STX5	1 / 2 *	Calcination attaque acide broyage mécanique (méthode interne de traitement)	Fibres d'amiante non détectées *
008	23W013557-008 - BV3KP9998 Réf. prél : P008 BAT 23 - BARIETY / R+2/ PIECE/ 3007/Revêtement du mur - Colle de plinthe	Matériau dur de type carrelage, faïence (marron) ; matériau dur de type ciment-colle (beige) ; matériau semi-dur de type enduit (blanc)	MET * /STX5	1 / 2 *	Calcination attaque acide broyage mécanique (méthode interne de traitement)	Fibres d'amiante non détectées *
009	23W013557-009 - BV3KP9999 Réf. prél : P009 BAT 23 - BARIETY / R+2/ PIECE/ 3007/Revêtement de cloison - Colle de plinthe	Matériau dur de type carrelage, faïence (marron) ; matériau dur de type ciment-colle (beige) + matériau semi-dur de type enduit (blanc)	MET * /STX5	1 / 2 *	Calcination attaque acide broyage mécanique (méthode interne de traitement)	Fibres d'amiante non détectées *
010	23W013557-010 - BV3KQ0000 Réf. prél : P010 BAT 23 - BARIETY / R+2/ PIECE/ 3001/Revêtement du mur - Colle de faïence	Matériau de type peinture (vert) ; matériau souple de type joint (blanc)	MET * /STX5	1 / 2 *	Calcination attaque acide broyage mécanique (méthode interne de traitement)	Fibres d'amiante non détectées *

Tous les éléments de traçabilité sont disponibles sur demande. La reproduction de ce document n'est autorisée que sous sa forme intégrale. Il comporte 45 page(s). Les résultats du présent rapport s'appliquent aux objets tels qu'ils ont été reçus et ne concernent que les objets soumis à l'essai. Seules certaines prestations rapportées dans ce document sont couvertes par l'accréditation. Elles sont identifiées par le symbole *.

Eurofins Eichrom Amiante SAS
Rue Maryse Bastie, Campus de Ker Lann ,Parc de Lormandière
35170 BRUZ, FRANCE
Tél: +33388916531: +33 2 23 50 13 80 - Fax: +33388916531 - Site Web: <https://www.eurofins.fr/nucleaire>
S.A.S. au capital de 426 000 € - SIRET 831 060 470 00018 APE 7120B TVA FR25 831 060 470

ACCREDITATION N°
1-6491
Portée disponible sur
www.cofrac.fr

RAPPORT D'ANALYSE D'AMIANTE DANS LES MATERIAUX

N° de rapport d'analyse : AR-23-SE-008311-01 Date d'émission de rapport : 12/05/2023 9:33 Page4/45
Référence laboratoire sous-traitant N° : 23SE007241 Référence de suivi du dossier N° : 23W013557
Reçu au laboratoire le : 09/05/2023 Date de réception : 05/05/2023
Date d'analyse : 09/05/2023
Référence dossier Client:1510797435/18569960/S3/1/1_18569960/3/2
Prestation commandée auprès d'Eurofins Analyses pour le Bâtiment Ouest SAS.

N° éch.	Référence client	Description visuelle	Technique utilisée / Analyste	Préparation		Résultats
				Nb prep / Nb grilles ou lames	Type	
		Matériau dur de type carrelage, faïence (blanc)	MET * / STX5	1 / 2 *	Calcination attaque acide broyage mécanique (méthode interne de traitement)	Fibres d'amiante non détectées *
011	23W013557-011 - BV3KQ0001 Réf. pré : P011 BAT 23 - BARIETY / R+2/ PIECE/ 3001/Revêtement du mur - Colle de plinthe	Matériau de type colle (jaune) ; matériau semi-dur de type ragréage (gris) + (blanc)	MET * / M33I	1 / 2 *	Calcination attaque acide broyage mécanique (méthode interne de traitement)	Fibres d'amiante non détectées *
012	23W013557-012 - BV3KQ0002 Réf. pré : P012 BAT 23 - BARIETY / R+2/ PIECE/ 3001/Menuiserie - Joint	Matériau de type peinture (blanc) ; matériau souple de type joint (gris) (collant)	MET * / BZ65	1 / 2 *	Calcination attaque acide broyage mécanique (méthode interne de traitement)	Fibres d'amiante non détectées *
013	23W013557-013 - BV3KQ0003 Réf. pré : P013 BAT 23 - BARIETY / R+2/ PIECE/ 3001/Menuiserie - Joint	Matériau de type peinture (blanc) ; matériau souple de type joint (gris) (collant)(i)	MET * / LEZ2	1 / 2 *	Calcination attaque acide broyage mécanique (méthode interne de traitement)	Fibres d'amiante non détectées *

Tous les éléments de traçabilité sont disponibles sur demande. La reproduction de ce document n'est autorisée que sous sa forme intégrale. Il comporte 45 page(s). Les résultats du présent rapport s'appliquent aux objets tels qu'ils ont été reçus et ne concernent que les objets soumis à l'essai. Seules certaines prestations rapportées dans ce document sont couvertes par l'accréditation. Elles sont identifiées par le symbole *.

Eurofins Eichrom Amiante SAS
Rue Maryse Bastie, Campus de Ker Lann ,Parc de Lormandière
35170 BRUZ, FRANCE
Tél: +33388916531: +33 2 23 50 13 80 - Fax: +33388916531 - Site Web: <https://www.eurofins.fr/nucleaire>
S.A.S. au capital de 426 000 € - SIRET 831 060 470 00018 APE 7120B TVA FR25 831 060 470

ACCREDITATION N°
1-6491
Portée disponible sur
www.cofrac.fr

RAPPORT D'ANALYSE D'AMIANTE DANS LES MATERIAUX

N° de rapport d'analyse : AR-23-SE-008311-01 Date d'émission de rapport : 12/05/2023 9:33 Page5/45
Référence laboratoire sous-traitant N° : 23SE007241 Référence de suivi du dossier N° : 23W013557
Reçu au laboratoire le : 09/05/2023 Date de réception : 05/05/2023
Date d'analyse : 09/05/2023
Référence dossier Client:1510797435/18569960/S3/1/1_18569960/3/2
Prestation commandée auprès d'Eurofins Analyses pour le Bâtiment Ouest SAS.

N° éch.	Référence client	Description visuelle	Technique utilisée / Analyste	Préparation		Résultats
				Nb prep / Nb grilles ou lames	Type	
014	23W013557-014 - BV3KQ0004 Réf. prél : P014 BAT 23 - BARIETY / R+2/ PIECE/ 3012/Plinthe - Peinture - (Peinture enduit sur plinthe bois)	Matériau de type peinture (blanc) + (rouge) + (beige)(i)	MET * / M33I	1 / 2 *	Calcination attaque acide broyage mécanique (méthode interne de traitement)	Fibres d'amiante non détectées *
015	23W013557-015 - BV3KQ0005 Réf. prél : P015 BAT 23 - BARIETY / R+2/ PIECE/ 3026/Revêtement du mur - Colle de plinthe - (Colle de plinthe carrelage 2x2)	Matériau de type peinture (gris) ; matériau dur de type carrelage, faïence (vert) ; matériau dur de type ciment-colle (beige)	MET * / M33I	1 / 2 *	Calcination attaque acide broyage mécanique (méthode interne de traitement)	Fibres d'amiante non détectées *
016	23W013557-016 - BV3KQ0006 Réf. prél : P016 BAT 23 - BARIETY / R+2/ PIECE/ 3025/Revêtement de sol - (Lé de sol x2 + colle + ragréage)	Matériau souple de type revêtement de sol (rose) (tacheté) (gris)	MET * / M33I	1 / 2 *	Calcination attaque acide broyage mécanique (méthode interne de traitement)	Fibres d'amiante non détectées *
		Matériau de type colle (jaune) ; matériau souple de type revêtement de sol (fibreuse) (gris)(ii)	MET * / M33I	1 / 2 *	Calcination attaque acide broyage mécanique (méthode interne de traitement)	Fibres d'amiante non détectées *

Tous les éléments de traçabilité sont disponibles sur demande. La reproduction de ce document n'est autorisée que sous sa forme intégrale. Il comporte 45 page(s). Les résultats du présent rapport s'appliquent aux objets tels qu'ils ont été reçus et ne concernent que les objets soumis à l'essai. Seules certaines prestations rapportées dans ce document sont couvertes par l'accréditation. Elles sont identifiées par le symbole *.

Eurofins Eichrom Amiante SAS
Rue Maryse Bastie, Campus de Ker Lann ,Parc de Lormandière
35170 BRUZ, FRANCE
Tél: +33388916531: +33 2 23 50 13 80 - Fax: +33388916531 - Site Web: <https://www.eurofins.fr/nucleaire>
S.A.S. au capital de 426 000 € - SIRET 831 060 470 00018 APE 7120B TVA FR25 831 060 470

ACCREDITATION N°
1-6491
Portée disponible sur
www.cofrac.fr

RAPPORT D'ANALYSE D'AMIANTE DANS LES MATERIAUX

N° de rapport d'analyse : AR-23-SE-008311-01 Date d'émission de rapport : 12/05/2023 9:33 Page6/45
Référence laboratoire sous-traitant N° : 23SE007241 Référence de suivi du dossier N° : 23W013557
Reçu au laboratoire le : 09/05/2023 Date de réception : 05/05/2023
Date d'analyse : 09/05/2023
Référence dossier Client:1510797435/18569960/S3/1/1_18569960/3/2
Prestation commandée auprès d'Eurofins Analyses pour le Bâtiment Ouest SAS.

N° éch.	Référence client	Description visuelle	Technique utilisée / Analyste	Préparation		Résultats
				Nb prep / Nb grilles ou lames	Type	
		Matériau de type colle (jaune) ; matériau semi-dur de type ragréage (rose) + (gris) en traces	MET * / M33I	1 / 2 *	Calcination attaque acide broyage mécanique (méthode interne de traitement)	Fibres d'amiante non détectées *
017	23W013557-017 - BV3KQ0007 Réf. prél : P017 BAT 23 - BARIETY / R+2/ PIECE/ 3025/Revêtement du mur - Colle de faïence	Matériau dur de type carrelage, faïence (blanc) ; matériau dur de type ciment-colle (beige)	MET * / M33I	1 / 2 *	Calcination attaque acide broyage mécanique (méthode interne de traitement)	Fibres d'amiante non détectées *
018	23W013557-018 - BV3KQ0008 Réf. prél : P018 BAT 23 - BARIETY / R+2/ PIECE/ 3036/Revêtement de sol - Colle de carrelage - (Colle de carrelage 5x5)	Matériau dur (beige) (gris) ; matériau dur de type ciment-colle (gris) (granulaire)	MET * / M33I	1 / 2 *	Calcination attaque acide broyage mécanique (méthode interne de traitement)	Fibres d'amiante non détectées *
019	23W013557-019 - BV3KQ0009 Réf. prél : P019 BAT 23 - BARIETY / R+2/ PIECE/ 3036/Revêtement de sol - Colle de carrelage	Matériau dur de type carrelage, faïence (beige) (gris) ; matériau dur de type ciment-colle (gris)	MET * / M33I	1 / 2 *	Calcination attaque acide broyage mécanique (méthode interne de traitement)	Fibres d'amiante non détectées *

Tous les éléments de traçabilité sont disponibles sur demande. La reproduction de ce document n'est autorisée que sous sa forme intégrale. Il comporte 45 page(s). Les résultats du présent rapport s'appliquent aux objets tels qu'ils ont été reçus et ne concernent que les objets soumis à l'essai. Seules certaines prestations rapportées dans ce document sont couvertes par l'accréditation. Elles sont identifiées par le symbole *.

Eurofins Eichrom Amiante SAS
Rue Maryse Bastie, Campus de Ker Lann ,Parc de Lormandière
35170 BRUZ, FRANCE
Tél: +33388916531: +33 2 23 50 13 80 - Fax: +33388916531 - Site Web: <https://www.eurofins.fr/nucleaire>
S.A.S. au capital de 426 000 € - SIRET 831 060 470 00018 APE 7120B TVA FR25 831 060 470

ACCREDITATION N°
1-6491
Portée disponible sur
www.cofrac.fr

RAPPORT D'ANALYSE D'AMIANTE DANS LES MATERIAUX

N° de rapport d'analyse : AR-23-SE-008311-01 Date d'émission de rapport : 12/05/2023 9:33 Page7/45
Référence laboratoire sous-traitant N° : 23SE007241 Référence de suivi du dossier N° : 23W013557
Reçu au laboratoire le : 09/05/2023 Date de réception : 05/05/2023
Date d'analyse : 09/05/2023
Référence dossier Client:1510797435/18569960/S3/1/1_18569960/3/2
Prestation commandée auprès d'Eurofins Analyses pour le Bâtiment Ouest SAS.

N° éch.	Référence client	Description visuelle	Technique utilisée / Analyste	Préparation		Résultats
				Nb prep / Nb grilles ou lames	Type	
020	23W013557-020 - BV3KQ0010 Réf. prél : P020 BAT 23 - BARIETY / R+2/ PIECE/ 3034/Revêtement de sol - (Lé de sol + colle + ragréage sur carrelage)	Matériau dur de type carrelage, faïence (blanc) (jaune) ; matériau dur de type ciment-colle (gris) ; matériau semi-dur de type ragréage (rose)	MET * / M33I	1 / 2 *	Calcination attaque acide broyage mécanique (méthode interne de traitement)	Fibres d'amiante non détectées *
021	23W013557-021 - BV3KQ0011 Réf. prél : P001 BAT 23 BARIETY / R+3/ PIECE / 4002/Revêtement de plafond - Peinture - (Peinture sur doublage bois)	Matériau de type peinture (blanc) ; matériau semi-dur fibreux de type bois, copeaux (marron)	MET * / STX5	1 / 2 *	Calcination attaque acide broyage mécanique (méthode interne de traitement)	Fibres d'amiante non détectées *
022	23W013557-022 - BV3KQ0012 Réf. prél : P002 BAT 23 BARIETY / R+3/ PIECE / 4002/Menuiserie extérieure - Peinture - (Peinture sur gardes corps fenêtre)	Matériau de type peinture (blanc) + (rouge)	MET * / STX5	1 / 2 *	Calcination attaque acide broyage mécanique (méthode interne de traitement)	Fibres d'amiante non détectées *

Tous les éléments de traçabilité sont disponibles sur demande. La reproduction de ce document n'est autorisée que sous sa forme intégrale. Il comporte 45 page(s). Les résultats du présent rapport s'appliquent aux objets tels qu'ils ont été reçus et ne concernent que les objets soumis à l'essai. Seules certaines prestations rapportées dans ce document sont couvertes par l'accréditation. Elles sont identifiées par le symbole *.

Eurofins Eichrom Amiante SAS
Rue Maryse Bastie, Campus de Ker Lann ,Parc de Lormandière
35170 BRUZ, FRANCE
Tél: +33388916531: +33 2 23 50 13 80 - Fax: +33388916531 - Site Web: <https://www.eurofins.fr/nucleaire>
S.A.S. au capital de 426 000 € - SIRET 831 060 470 00018 APE 7120B TVA FR25 831 060 470

ACCREDITATION N°
1-6491
Portée disponible sur
www.cofrac.fr

RAPPORT D'ANALYSE D'AMIANTE DANS LES MATERIAUX

N° de rapport d'analyse : AR-23-SE-008311-01 Date d'émission de rapport : 12/05/2023 9:33 Page8/45
Référence laboratoire sous-traitant N° : 23SE007241 Référence de suivi du dossier N° : 23W013557
Reçu au laboratoire le : 09/05/2023 Date de réception : 05/05/2023
Date d'analyse : 09/05/2023
Référence dossier Client:1510797435/18569960/S3/1/1_18569960/3/2
Prestation commandée auprès d'Eurofins Analyses pour le Bâtiment Ouest SAS.

N° éch.	Référence client	Description visuelle	Technique utilisée / Analyste	Préparation		Résultats
				Nb prep / Nb grilles ou lames	Type	
023	23W013557-023 - BV3KQ0013 Réf. prél : P003 BAT 23 BARIETY / R+3/ PIECE / 4002/Charpente - Peinture - (Peinture sur charpente bois)	Matériau de type peinture (blanc) ; matériau semi-dur fibreux de type bois, copeaux (marron)	MET * /STX5	1 / 2 *	Calcination attaque acide broyage mécanique (méthode interne de traitement)	Fibres d'amiante non détectées *
024	23W013557-024 - BV3KQ0014 Réf. prél : P004 BAT 23 BARIETY / R+3/ PIECE / 4002/Charpente - Peinture - (Peinture sur charpente métallique)	Matériau de type peinture (blanc) + (gris)	MET * /STX5	1 / 2 *	Calcination attaque acide broyage mécanique (méthode interne de traitement)	Fibres d'amiante non détectées *
025	23W013557-025 - BV3KQ0015 Réf. prél : P005 BAT 23 BARIETY / R+3/ PIECE / 4002/Mur - Enduit - (Enduit plâtre sur doublage brique)	Matériau semi-dur de type plâtre (blanc) + (gris) en traces	MET * /STX5	1 / 2 *	Calcination attaque acide broyage mécanique (méthode interne de traitement)	Fibres d'amiante non détectées *
026	23W013557-026 - BV3KQ0016 Réf. prél : P006 BAT 23 BARIETY / R+3/ PIECE / 4005/Mur - Enduit - (Enduit plâtre sur mur)	Matériau semi-dur de type enduit (gris) (cimenteux)	MET * /STX5	1 / 2 *	Calcination attaque acide broyage mécanique (méthode interne de traitement)	Fibres d'amiante non détectées *

Tous les éléments de traçabilité sont disponibles sur demande. La reproduction de ce document n'est autorisée que sous sa forme intégrale. Il comporte 45 page(s). Les résultats du présent rapport s'appliquent aux objets tels qu'ils ont été reçus et ne concernent que les objets soumis à l'essai. Seules certaines prestations rapportées dans ce document sont couvertes par l'accréditation. Elles sont identifiées par le symbole *.

Eurofins Eichrom Amiante SAS
Rue Maryse Bastie, Campus de Ker Lann ,Parc de Lormandière
35170 BRUZ, FRANCE
Tél: +33388916531: +33 2 23 50 13 80 - Fax: +33388916531 - Site Web: <https://www.eurofins.fr/nucleaire>
S.A.S. au capital de 426 000 € - SIRET 831 060 470 00018 APE 7120B TVA FR25 831 060 470

ACCREDITATION N°
1-6491
Portée disponible sur
www.cofrac.fr

RAPPORT D'ANALYSE D'AMIANTE DANS LES MATERIAUX

N° de rapport d'analyse : AR-23-SE-008311-01 Date d'émission de rapport : 12/05/2023 9:33 Page9/45
Référence laboratoire sous-traitant N° : 23SE007241 Référence de suivi du dossier N° : 23W013557
Reçu au laboratoire le : 09/05/2023 Date de réception : 05/05/2023
Date d'analyse : 09/05/2023
Référence dossier Client:1510797435/18569960/S3/1/1_18569960/3/2
Prestation commandée auprès d'Eurofins Analyses pour le Bâtiment Ouest SAS.

N° éch.	Référence client	Description visuelle	Technique utilisée / Analyste	Préparation		Résultats
				Nb prep / Nb grilles ou lames	Type	
027	23W013557-027 - BV3KQ0017 Réf. prél : P007 BAT 23 BARIETY / R+3/ PIECE / 4012/Cloison - Bande de plaque de plâtre	Matériau souple fibreux de type papier, carton (beige)	MOLP * / KB6J	2 / 2 *	- *	Fibres d'amiante non détectées *
		Matériau semi-dur de type enduit (beige) (plâtreux) ; matériau souple fibreux de type papier, carton (beige) ; matériau semi-dur de type enduit (beige) (plâtreux) ; matériau souple fibreux de type papier, carton (marron) ; matériau semi-dur de type enduit (beige) (plâtreux)	MET * / STX5	1 / 2 *	Calcination attaque acide broyage mécanique (méthode interne de traitement)	Fibres d'amiante non détectées *
028	23W013557-028 - BV3KQ0018 Réf. prél : P008 BAT 23 BARIETY / R+3/ PIECE / 4012/Cloison - Bande de plaque de plâtre - (Bande de placo + enduit peint)	Matériau semi-dur de type enduit (beige) ; matériau souple fibreux de type papier, carton (beige)	MET * / STX5	1 / 2 *	Calcination attaque acide broyage mécanique (méthode interne de traitement)	Fibres d'amiante non détectées *
029	23W013557-029 - BV3KQ0019 Réf. prél : P009 BAT 23 BARIETY / R+4/ MACHINERIE / ASC/Plafond - Peinture - (Peinture + enduit plâtre plafond)	Matériau de type peinture (beige) ; matériau semi-dur de type enduit (beige) (plâtreux)	MET * / STX5	1 / 2 *	Calcination attaque acide broyage mécanique (méthode interne de traitement)	Fibres d'amiante non détectées *

Tous les éléments de traçabilité sont disponibles sur demande. La reproduction de ce document n'est autorisée que sous sa forme intégrale. Il comporte 45 page(s). Les résultats du présent rapport s'appliquent aux objets tels qu'ils ont été reçus et ne concernent que les objets soumis à l'essai. Seules certaines prestations rapportées dans ce document sont couvertes par l'accréditation. Elles sont identifiées par le symbole *.

Eurofins Eichrom Amiante SAS
Rue Maryse Bastie, Campus de Ker Lann ,Parc de Lormandière
35170 BRUZ, FRANCE
Tél: +33388916531: +33 2 23 50 13 80 - Fax: +33388916531 - Site Web: <https://www.eurofins.fr/nucleaire>
S.A.S. au capital de 426 000 € - SIRET 831 060 470 00018 APE 7120B TVA FR25 831 060 470

ACCREDITATION N°
1-6491
Portée disponible sur
www.cofrac.fr

RAPPORT D'ANALYSE D'AMIANTE DANS LES MATERIAUX

N° de rapport d'analyse : AR-23-SE-008311-01 Date d'émission de rapport : 12/05/2023 9:33 Page10/45
Référence laboratoire sous-traitant N° : 23SE007241 Référence de suivi du dossier N° : 23W013557
Reçu au laboratoire le : 09/05/2023 Date de réception : 05/05/2023
Date d'analyse : 09/05/2023
Référence dossier Client:1510797435/18569960/S3/1/1_18569960/3/2
Prestation commandée auprès d'Eurofins Analyses pour le Bâtiment Ouest SAS.

N° éch.	Référence client	Description visuelle	Technique utilisée / Analyste	Préparation		Résultats
				Nb prep / Nb grilles ou lames	Type	
030	23W013557-030 - BV3KQ0020 Réf. prél : P010 BAT 23 BARIETY / R+4/ MACHINERIE / ASC/Revêtement du mur - Peinture - (Peinture + enduit plâtre mur)	Matériau semi-dur de type enduit (beige)	MET * /STX5	1 / 2 *	Calcination attaque acide broyage mécanique (méthode interne de traitement)	Fibres d'amiante non détectées *
031	23W013557-031 - BV3KQ0021 Réf. prél : P011 BAT 23 BARIETY / R+3/ PIECE / 4009/Revêtement de sol	Matériau semi-dur de type dalle de sol (bleu) (gris) ; matériau de type tresse de fibres (marron) en traces	MET * /STX5	1 / 2 *	Calcination attaque acide broyage mécanique (méthode interne de traitement)	Fibres d'amiante non détectées *
		Matériau de type tresse de fibres (marron) ; matériau (fibreuse) (gris) (i)	MET * /LEZ2	1 / 2 *	Calcination attaque acide broyage mécanique (méthode interne de traitement)	Fibres d'amiante non détectées *
032	23W013557-032 - BV3KQ0022 Réf. prél : P012 BAT 23 BARIETY / R+3/ PIECE / 4009/Revêtement de sol	Matériau semi-dur de type dalle de sol (gris) ; matériau de type tresse de fibres (marron) en traces	MET * /LEZ2	1 / 2 *	Calcination attaque acide broyage mécanique (méthode interne de traitement)	Fibres d'amiante non détectées *

Tous les éléments de traçabilité sont disponibles sur demande. La reproduction de ce document n'est autorisée que sous sa forme intégrale. Il comporte 45 page(s). Les résultats du présent rapport s'appliquent aux objets tels qu'ils ont été reçus et ne concernent que les objets soumis à l'essai. Seules certaines prestations rapportées dans ce document sont couvertes par l'accréditation. Elles sont identifiées par le symbole *.

Eurofins Eichrom Amiante SAS
Rue Maryse Bastie, Campus de Ker Lann ,Parc de Lormandière
35170 BRUZ, FRANCE
Tél: +33388916531: +33 2 23 50 13 80 - Fax: +33388916531 - Site Web: <https://www.eurofins.fr/nucleaire>
S.A.S. au capital de 426 000 € - SIRET 831 060 470 00018 APE 7120B TVA FR25 831 060 470

ACCREDITATION N°
1-6491
Portée disponible sur
www.cofrac.fr

RAPPORT D'ANALYSE D'AMIANTE DANS LES MATERIAUX

N° de rapport d'analyse : AR-23-SE-008311-01 Date d'émission de rapport : 12/05/2023 9:33 Page11/45
Référence laboratoire sous-traitant N° : 23SE007241 Référence de suivi du dossier N° : 23W013557
Reçu au laboratoire le : 09/05/2023 Date de réception : 05/05/2023
Date d'analyse : 09/05/2023
Référence dossier Client:1510797435/18569960/S3/1/1_18569960/3/2
Prestation commandée auprès d'Eurofins Analyses pour le Bâtiment Ouest SAS.

N° éch.	Référence client	Description visuelle	Technique utilisée / Analyste	Préparation		Résultats
				Nb prep / Nb grilles ou lames	Type	
		Matériau de type tresse de fibres (marron) ; matériau de type colle (jaune) ; matériau (gris) (gris) ; matériau semi-dur de type ragréage (gris) en traces	MET * /STX5	1 / 2 *	Calcination attaque acide broyage mécanique (méthode interne de traitement)	Fibres d'amiante non détectées *
033	23W013557-033 - BV3KQ0023 Réf. pré : P013 BAT 23 BARIETY / R+3/ PIECE / 4009/Revêtement de plafond - Peinture - (Peinture sur doublage bois plafond)	Matériau de type peinture (blanc)(i)	MET * /LEZ2	1 / 2 *	Calcination attaque acide broyage mécanique (méthode interne de traitement)	Fibres d'amiante non détectées *
034	23W013557-034 - BV3KQ0024 Réf. pré : P014 BAT 23 BARIETY / R+3/ PIECE / 4009/Poteau - Peinture - (Peinture sur poteau bois)	Matériau de type peinture (blanc) ; matériau semi-dur fibreux de type bois, copeaux (marron)	MET * /LEZ2	1 / 2 *	Calcination attaque acide broyage mécanique (méthode interne de traitement)	Fibres d'amiante non détectées *
035	23W013557-035 - BV3KQ0025 Réf. pré : P015 BAT 23 BARIETY / R+3/ PIECE / 4007/Façade - Enduit	Matériau semi-dur de type enduit (gris) (granulaire)	MET * /STX5	1 / 2 *	Calcination attaque acide broyage mécanique (méthode interne de traitement)	Fibres d'amiante non détectées *

Tous les éléments de traçabilité sont disponibles sur demande. La reproduction de ce document n'est autorisée que sous sa forme intégrale. Il comporte 45 page(s). Les résultats du présent rapport s'appliquent aux objets tels qu'ils ont été reçus et ne concernent que les objets soumis à l'essai. Seules certaines prestations rapportées dans ce document sont couvertes par l'accréditation. Elles sont identifiées par le symbole *.

Eurofins Eichrom Amiante SAS
Rue Maryse Bastie, Campus de Ker Lann ,Parc de Lormandière
35170 BRUZ, FRANCE
Tél: +33388916531: +33 2 23 50 13 80 - Fax: +33388916531 - Site Web: <https://www.eurofins.fr/nucleaire>
S.A.S. au capital de 426 000 € - SIRET 831 060 470 00018 APE 7120B TVA FR25 831 060 470

ACCREDITATION N°
1-6491
Portée disponible sur
www.cofrac.fr

RAPPORT D'ANALYSE D'AMIANTE DANS LES MATERIAUX

N° de rapport d'analyse : AR-23-SE-008311-01 Date d'émission de rapport : 12/05/2023 9:33 Page12/45
Référence laboratoire sous-traitant N° : 23SE007241 Référence de suivi du dossier N° : 23W013557
Reçu au laboratoire le : 09/05/2023 Date de réception : 05/05/2023
Date d'analyse : 09/05/2023
Référence dossier Client:1510797435/18569960/S3/1/1_18569960/3/2
Prestation commandée auprès d'Eurofins Analyses pour le Bâtiment Ouest SAS.

N° éch.	Référence client	Description visuelle	Technique utilisée / Analyste	Préparation		Résultats
				Nb prep / Nb grilles ou lames	Type	
036	23W013557-036 - BV3KQ0031 Réf. prél : P001 BAT 23 - BARIETY / R+1/ PIECE / 2034/Revêtement du mur - Colle de faïence (Colle de faïence 2x2)	Matériau de type peinture (jaune) ; matériau dur de type carrelage, faïence (beige) (tacheté) (gris) ; matériau dur de type ciment-colle (gris) (cémenteux)	MET * / LEZ2	1 / 2 *	Calcination attaque acide broyage mécanique (méthode interne de traitement)	Fibres d'amiante non détectées *
037	23W013557-037 - BV3KQ0032 Réf. prél : P002 BAT 23 - BARIETY / R+1/ PIECE / 2034/Revêtement du mur - Colle de faïence (COLle de faïence 2x2)	Matériau dur de type carrelage, faïence (beige) (gris) ; matériau dur de type ciment-colle (gris) (cémenteux)	MET * / LEZ2	1 / 2 *	Calcination attaque acide broyage mécanique (méthode interne de traitement)	Fibres d'amiante non détectées *
038	23W013557-038 - BV3KQ0033 Réf. prél : P003 BAT 23 - BARIETY / R+1/ PIECE / 2008/Revêtement du mur - Colle de faïence (Colle de faïence blanche 10x10)	Matériau dur de type carrelage, faïence (blanc) ; matériau dur de type ciment-colle (beige) ; matériau de type peinture (bleu) ; matériau semi-dur de type enduit (beige) en traces	MET * / LEZ2	1 / 2 *	Calcination attaque acide broyage mécanique (méthode interne de traitement)	Fibres d'amiante non détectées *
039	23W013557-039 - BV3KQ0034 Réf. prél : P004 BAT 23 - BARIETY / R+1/ PIECE / 2012/Mur - Enduit - (Tapisserie + enduit plâtre sur mur)	Matériau fibreux de type papier peint (beige)	MET * / LEZ2	1 / 2 *	Calcination attaque acide broyage mécanique (méthode interne de traitement)	Fibres d'amiante non détectées *

Tous les éléments de traçabilité sont disponibles sur demande. La reproduction de ce document n'est autorisée que sous sa forme intégrale. Il comporte 45 page(s). Les résultats du présent rapport s'appliquent aux objets tels qu'ils ont été reçus et ne concernent que les objets soumis à l'essai. Seules certaines prestations rapportées dans ce document sont couvertes par l'accréditation. Elles sont identifiées par le symbole *.

RAPPORT D'ANALYSE D'AMIANTE DANS LES MATERIAUX

N° de rapport d'analyse : AR-23-SE-008311-01 Date d'émission de rapport : 12/05/2023 9:33 Page13/45
Référence laboratoire sous-traitant N° : 23SE007241 Référence de suivi du dossier N° : 23W013557
Reçu au laboratoire le : 09/05/2023 Date de réception : 05/05/2023
Date d'analyse : 09/05/2023
Référence dossier Client:1510797435/18569960/S3/1/1_18569960/3/2
Prestation commandée auprès d'Eurofins Analyses pour le Bâtiment Ouest SAS.

N° éch.	Référence client	Description visuelle	Technique utilisée / Analyste	Préparation		Résultats
				Nb prep / Nb grilles ou lames	Type	
		Matériau de type peinture (beige) ; matériau de type maillage de fibres et liant (beige) ; matériau semi-dur de type enduit (beige)	MET * / LEZ2	1 / 2 *	Calcination attaque acide broyage mécanique (méthode interne de traitement)	Fibres d'amiante non détectées *
		Matériau semi-dur de type enduit (beige)	MET * / LEZ2	1 / 2 *	Calcination attaque acide broyage mécanique (méthode interne de traitement)	Fibres d'amiante non détectées *
040	23W013557-040 - BV3KQ0035 Réf. prél : P005 BAT 23 - BARIETY / R+1/ PIECE / 2012/Revêtement du mur - Peinture - (Peinture +enduit plâtre sur mur (dans placard))	Matériau semi-dur de type enduit (gris) + (blanc) ; matériau de type peinture (gris) (clair)	MET * / STX5	1 / 2 *	Calcination attaque acide broyage mécanique (méthode interne de traitement)	Fibres d'amiante non détectées *
041	23W013557-041 - BV3KQ0036 Réf. prél : P006 BAT 23 - BARIETY / R+1/ PIECE / 2013/Revêtement de sol - (Lé de sol + colle noire + ragréage)	Matériau souple de type revêtement de sol (orange) (tacheté) (vert) (iii)	MET * / BZ65	1 / 2 *	Calcination attaque acide broyage mécanique (méthode interne de traitement)	Fibres d'amiante non détectées *

Tous les éléments de traçabilité sont disponibles sur demande. La reproduction de ce document n'est autorisée que sous sa forme intégrale. Il comporte 45 page(s). Les résultats du présent rapport s'appliquent aux objets tels qu'ils ont été reçus et ne concernent que les objets soumis à l'essai. Seules certaines prestations rapportées dans ce document sont couvertes par l'accréditation. Elles sont identifiées par le symbole *.

Eurofins Eichrom Amiante SAS
Rue Maryse Bastie, Campus de Ker Lann ,Parc de Lormandière
35170 BRUZ, FRANCE
Tél: +33388916531: +33 2 23 50 13 80 - Fax: +33388916531 - Site Web: <https://www.eurofins.fr/nucleaire>
S.A.S. au capital de 426 000 € - SIRET 831 060 470 00018 APE 7120B TVA FR25 831 060 470

ACCREDITATION N°
1-6491
Portée disponible sur
www.cofrac.fr

RAPPORT D'ANALYSE D'AMIANTE DANS LES MATERIAUX

N° de rapport d'analyse : AR-23-SE-008311-01 Date d'émission de rapport : 12/05/2023 9:33 Page14/45
Référence laboratoire sous-traitant N° : 23SE007241 Référence de suivi du dossier N° : 23W013557
Reçu au laboratoire le : 09/05/2023 Date de réception : 05/05/2023
Date d'analyse : 09/05/2023
Référence dossier Client:1510797435/18569960/S3/1/1_18569960/3/2
Prestation commandée auprès d'Eurofins Analyses pour le Bâtiment Ouest SAS.

N° éch.	Référence client	Description visuelle	Technique utilisée / Analyste	Préparation		Résultats
				Nb prep / Nb grilles ou lames	Type	
		Matériau de type colle (jaune) ; matériau semi-dur de type ragréage (gris)	MET * / BZ65	1 / 2 *	Calcination attaque acide broyage mécanique (méthode interne de traitement)	Fibres d'amiante non détectées *
		Matériau semi-dur de type ragréage (gris) ; matériau de type colle bitumineux (noir) ; matériau semi-dur de type ragréage (gris) + (blanc)(ii) (iv)	MOLP * / KB6J	2 / 2 *	- *	Fibres d'amiante de type chrysotile *
042	23W013557-042 - BV3KQ0037 Réf. pré : P007 BAT 23 - BARIETY / R+1/ PIECE / 2015/Revêtement de sol - (Lé de sol + colle + ragréage)	Matériau souple de type revêtement de sol (orange) (fibreuse)(iii)	MET * / BZ65	1 / 2 *	Calcination attaque acide broyage mécanique (méthode interne de traitement)	Fibres d'amiante non détectées *
		Matériau de type colle (jaune) ; matériau semi-dur de type ragréage (gris) (cémenteux)	MET * / BZ65	1 / 2 *	Calcination attaque acide broyage mécanique (méthode interne de traitement)	Fibres d'amiante non détectées *
043	23W013557-043 - BV3KQ0038 Réf. pré : P008 BAT 23 - BARIETY / R+1/ PIECE / 2017/Evier - Plaque bitumineuse	Matériau souple de type plaque (noir) (fibreuse) (bitumineux)	MET * / M33I	1 / 2 *	Calcination attaque acide broyage mécanique (méthode interne de traitement)	Fibres d'amiante non détectées *

Tous les éléments de traçabilité sont disponibles sur demande. La reproduction de ce document n'est autorisée que sous sa forme intégrale. Il comporte 45 page(s). Les résultats du présent rapport s'appliquent aux objets tels qu'ils ont été reçus et ne concernent que les objets soumis à l'essai. Seules certaines prestations rapportées dans ce document sont couvertes par l'accréditation. Elles sont identifiées par le symbole *.

RAPPORT D'ANALYSE D'AMIANTE DANS LES MATERIAUX

N° de rapport d'analyse : AR-23-SE-008311-01 Date d'émission de rapport : 12/05/2023 9:33 Page 15/45
 Référence laboratoire sous-traitant N° : 23SE007241 Référence de suivi du dossier N° : 23W013557
 Reçu au laboratoire le : 09/05/2023 Date de réception : 05/05/2023
 Date d'analyse : 09/05/2023
 Référence dossier Client: 1510797435/18569960/S3/1/1_18569960/3/2
 Prestation commandée auprès d'Eurofins Analyses pour le Bâtiment Ouest SAS.

N° éch.	Référence client	Description visuelle	Technique utilisée / Analyste	Préparation		Résultats
				Nb prep / Nb grilles ou lames	Type	
044	23W013557-044 - BV3KQ0039 Réf. prél : P009 BAT 23 - BARIETY / R+1/ PIECE / 2006/Moquette - Colle (moquette + colle sur P010)	Matériau souple fibreux de type moquette (bleu)	MET * / M331	1 / 2 *	Calcination attaque acide broyage mécanique (méthode interne de traitement)	Fibres d'amiante non détectées *
		Matériau de type colle (jaune)	MET * / BZ65	1 / 2 *	Calcination attaque acide broyage mécanique (méthode interne de traitement)	Fibres d'amiante non détectées *
045	23W013557-045 - BV3KQ0040 Réf. prél : P010 BAT 23 - BARIETY / R+1/ PIECE / 2006/Revêtement de sol - Colle de carrelage	Matériau dur de type carrelage, faïence (rouge) ; matériau dur de type ciment-colle (gris) (granulaire)	MET * / BZ65	1 / 2 *	Calcination attaque acide broyage mécanique (méthode interne de traitement)	Fibres d'amiante non détectées *
046	23W013557-046 - BV3KQ0041 Réf. prél : P011 BAT 23 - BARIETY / R+1/ PIECE / 2006/Revêtement de sol - Colle de carrelage	Matériau dur de type carrelage, faïence (marron) ; matériau dur de type carrelage, faïence (noir) ; matériau dur de type ciment-colle (gris)	MET * / STX5	1 / 2 *	Calcination attaque acide broyage mécanique (méthode interne de traitement)	Fibres d'amiante non détectées *

Tous les éléments de traçabilité sont disponibles sur demande. La reproduction de ce document n'est autorisée que sous sa forme intégrale. Il comporte 45 page(s). Les résultats du présent rapport s'appliquent aux objets tels qu'ils ont été reçus et ne concernent que les objets soumis à l'essai. Seules certaines prestations rapportées dans ce document sont couvertes par l'accréditation. Elles sont identifiées par le symbole *.

Eurofins Eichrom Amiante SAS
 Rue Maryse Bastie, Campus de Ker Lann ,Parc de Lormandière
 35170 BRUZ, FRANCE
 Tél: +33388916531: +33 2 23 50 13 80 - Fax: +33388916531 - Site Web: <https://www.eurofins.fr/nucleaire>
 S.A.S. au capital de 426 000 € - SIRET 831 060 470 00018 APE 7120B TVA FR25 831 060 470

ACCREDITATION N°
 1-6491
 Portée disponible sur
www.cofrac.fr

RAPPORT D'ANALYSE D'AMIANTE DANS LES MATERIAUX

N° de rapport d'analyse : AR-23-SE-008311-01 Date d'émission de rapport : 12/05/2023 9:33 Page16/45
Référence laboratoire sous-traitant N° : 23SE007241 Référence de suivi du dossier N° : 23W013557
Reçu au laboratoire le : 09/05/2023 Date de réception : 05/05/2023
Date d'analyse : 09/05/2023
Référence dossier Client:1510797435/18569960/S3/1/1_18569960/3/2
Prestation commandée auprès d'Eurofins Analyses pour le Bâtiment Ouest SAS.

N° éch.	Référence client	Description visuelle	Technique utilisée / Analyste	Préparation		Résultats
				Nb prep / Nb grilles ou lames	Type	
047	23W013557-047 - BV3KQ0042 Réf. prél : P012 BAT 23 - BARIETY / R+1/ PIECE / 2005/Moquette - Colle	Matériau souple fibreux de type moquette (rouge)	MET * /STX5	1 / 2 *	Calcination attaque acide broyage mécanique (méthode interne de traitement)	Fibres d'amiante non détectées *
048	23W013557-048 - BV3KQ0043 Réf. prél : P013 BAT 23 - BARIETY / R+1/ PIECE / 2029/Revêtement du mur - Peinture - (Peinture + plâtre sur mur)	Matériau de type peinture (gris) ; matériau semi-dur de type enduit (blanc)	MET * /STX5	1 / 2 *	Calcination attaque acide broyage mécanique (méthode interne de traitement)	Fibres d'amiante non détectées *
049	23W013557-049 - BV3KQ0044 Réf. prél : P014 BAT 23 - BARIETY / R+1/ PIECE / 2029/Revêtement du mur - Peinture - (Peinture + plâtre sur mur)	Matériau de type peinture (blanc) ; matériau semi-dur de type enduit (blanc) en traces(i)	MET * /STX5	1 / 2 *	Calcination attaque acide broyage mécanique (méthode interne de traitement)	Fibres d'amiante non détectées *

Tous les éléments de traçabilité sont disponibles sur demande. La reproduction de ce document n'est autorisée que sous sa forme intégrale. Il comporte 45 page(s). Les résultats du présent rapport s'appliquent aux objets tels qu'ils ont été reçus et ne concernent que les objets soumis à l'essai. Seules certaines prestations rapportées dans ce document sont couvertes par l'accréditation. Elles sont identifiées par le symbole *.

Eurofins Eichrom Amiante SAS
Rue Maryse Bastie, Campus de Ker Lann ,Parc de Lormandière
35170 BRUZ, FRANCE
Tél: +33388916531: +33 2 23 50 13 80 - Fax: +33388916531 - Site Web: <https://www.eurofins.fr/nucleaire>
S.A.S. au capital de 426 000 € - SIRET 831 060 470 00018 APE 7120B TVA FR25 831 060 470

ACCREDITATION N°
1-6491
Portée disponible sur
www.cofrac.fr

RAPPORT D'ANALYSE D'AMIANTE DANS LES MATERIAUX

N° de rapport d'analyse : AR-23-SE-008311-01 Date d'émission de rapport : 12/05/2023 9:33 Page17/45
Référence laboratoire sous-traitant N° : 23SE007241 Référence de suivi du dossier N° : 23W013557
Reçu au laboratoire le : 09/05/2023 Date de réception : 05/05/2023
Date d'analyse : 09/05/2023
Référence dossier Client:1510797435/18569960/S3/1/1_18569960/3/2
Prestation commandée auprès d'Eurofins Analyses pour le Bâtiment Ouest SAS.

N° éch.	Référence client	Description visuelle	Technique utilisée / Analyste	Préparation		Résultats
				Nb prep / Nb grilles ou lames	Type	
050	23W013557-050 - BV3KQ0045 Réf. prél : P015 BAT 23 - BARIETY / R+1/ PIECE / 2025/Revêtement du mur - Colle de faïence (Colle de faïence blanche 10x10)	Matériau dur de type carrelage, faïence (blanc) ; matériau dur de type ciment-colle (beige) ; matériau de type peinture (jaune) ; matériau semi-dur de type joint (blanc) en traces	MET * /STX5	1 / 2 *	Calcination attaque acide broyage mécanique (méthode interne de traitement)	Fibres d'amiante non détectées *
051	23W013557-051 - BV3KQ0046 Réf. prél : P016 BAT 23 - BARIETY / R+1/ PIECE / 2029/Revêtement de sol - (Lé de sol + colle + Ragréage (sur P17))	Matériau souple de type revêtement de sol (marron)	MET * /STX5	1 / 2 *	Calcination attaque acide broyage mécanique (méthode interne de traitement)	Fibres d'amiante non détectées *
		Matériau dur de type carrelage, faïence (bleu) ; matériau semi-dur de type ciment (rose)	MET * /STX5	1 / 2 *	Calcination attaque acide broyage mécanique (méthode interne de traitement)	Fibres d'amiante non détectées *
052	23W013557-052 - BV3KQ0047 Réf. prél : P017 BAT 23 - BARIETY / R+1/ PIECE / 2029/Revêtement de sol - Colle de carrelage - (Colle de carrelage 2x2)	Matériau dur de type carrelage, faïence (bleu) ; matériau dur de type ciment-colle (gris)	MET * /STX5	1 / 2 *	Calcination attaque acide broyage mécanique (méthode interne de traitement)	Fibres d'amiante non détectées *

Tous les éléments de traçabilité sont disponibles sur demande. La reproduction de ce document n'est autorisée que sous sa forme intégrale. Il comporte 45 page(s). Les résultats du présent rapport s'appliquent aux objets tels qu'ils ont été reçus et ne concernent que les objets soumis à l'essai. Seules certaines prestations rapportées dans ce document sont couvertes par l'accréditation. Elles sont identifiées par le symbole *.

Eurofins Eichrom Amiante SAS
Rue Maryse Bastie, Campus de Ker Lann ,Parc de Lormandière
35170 BRUZ, FRANCE
Tél: +33388916531: +33 2 23 50 13 80 - Fax: +33388916531 - Site Web: <https://www.eurofins.fr/nucleaire>
S.A.S. au capital de 426 000 € - SIRET 831 060 470 00018 APE 7120B TVA FR25 831 060 470

ACCREDITATION N°
1-6491
Portée disponible sur
www.cofrac.fr

RAPPORT D'ANALYSE D'AMIANTE DANS LES MATERIAUX

N° de rapport d'analyse : AR-23-SE-008311-01 Date d'émission de rapport : 12/05/2023 9:33 Page18/45
Référence laboratoire sous-traitant N° : 23SE007241 Référence de suivi du dossier N° : 23W013557
Reçu au laboratoire le : 09/05/2023 Date de réception : 05/05/2023
Date d'analyse : 09/05/2023
Référence dossier Client:1510797435/18569960/S3/1/1_18569960/3/2
Prestation commandée auprès d'Eurofins Analyses pour le Bâtiment Ouest SAS.

N° éch.	Référence client	Description visuelle	Technique utilisée / Analyste	Préparation		Résultats
				Nb prep / Nb grilles ou lames	Type	
053	23W013557-053 - BV3KQ0048 Réf. prél : P018 BAT 23 - BARIETY / R+1/ PIECE / 2029/Revêtement de sol - Colle de carrelage - (Colle de carrelage 2x2)	Matériau dur de type carrelage, faïence (bleu) ; matériau dur de type ciment-colle (gris)	MET * /STX5	1 / 2 *	Calcination attaque acide broyage mécanique (méthode interne de traitement)	Fibres d'amiante non détectées *
054 (1)	23W013557-054 - BV3KQ0049 Réf. prél : P019 BAT 23 - BARIETY / R+1/ PIECE / 2023/Revêtement du mur - Colle de plinthe	Matériau de type peinture (blanc) ; matériau dur de type ciment-colle (blanc)	MET * /STX5	1 / 2 *	Calcination attaque acide broyage mécanique (méthode interne de traitement)	Fibres d'amiante de type chrysotile *
055	23W013557-055 - BV3KQ0050 Réf. prél : P020 BAT 23 - BARIETY / R+1/ PIECE / 2000/Façade - Enduit - (Enduit sur muret toiture terrasse)	Matériau semi-dur de type ciment (gris)	MET * /STX5	1 / 2 *	Calcination attaque acide broyage mécanique (méthode interne de traitement)	Fibres d'amiante non détectées *
056	23W013557-056 - BV3KQ0051 Réf. prél : P001 BAT 23 - BARIETY / SOUS SOL / PIECE 0013/Revêtement de sol - Colle de carrelage	Matériau dur de type carrelage, faïence (gris) (tacheté) ; matériau dur de type ciment-colle (gris) ; matériau dur de type mortier, béton, chape (gris)	MET * /BZ65	1 / 2 *	Calcination attaque acide broyage mécanique (méthode interne de traitement)	Fibres d'amiante non détectées *

Tous les éléments de traçabilité sont disponibles sur demande. La reproduction de ce document n'est autorisée que sous sa forme intégrale. Il comporte 45 page(s). Les résultats du présent rapport s'appliquent aux objets tels qu'ils ont été reçus et ne concernent que les objets soumis à l'essai. Seules certaines prestations rapportées dans ce document sont couvertes par l'accréditation. Elles sont identifiées par le symbole *.

Eurofins Eichrom Amiante SAS
Rue Maryse Bastie, Campus de Ker Lann ,Parc de Lormandière
35170 BRUZ, FRANCE
Tél: +33388916531: +33 2 23 50 13 80 - Fax: +33388916531 - Site Web: <https://www.eurofins.fr/nucleaire>
S.A.S. au capital de 426 000 € - SIRET 831 060 470 00018 APE 7120B TVA FR25 831 060 470

ACCREDITATION N°
1-6491
Portée disponible sur
www.cofrac.fr

RAPPORT D'ANALYSE D'AMIANTE DANS LES MATERIAUX

N° de rapport d'analyse : AR-23-SE-008311-01 Date d'émission de rapport : 12/05/2023 9:33 Page19/45
Référence laboratoire sous-traitant N° : 23SE007241 Référence de suivi du dossier N° : 23W013557
Reçu au laboratoire le : 09/05/2023 Date de réception : 05/05/2023
Date d'analyse : 09/05/2023
Référence dossier Client:1510797435/18569960/S3/1/1_18569960/3/2
Prestation commandée auprès d'Eurofins Analyses pour le Bâtiment Ouest SAS.

N° éch.	Référence client	Description visuelle	Technique utilisée / Analyste	Préparation		Résultats
				Nb prep / Nb grilles ou lames	Type	
057	23W013557-057 - BV3KQ0052 Réf. prél : P002 BAT 23 - BARIETY / SOUS SOL / PIECE 0013/Revêtement du mur - Colle de plinthe	Matériau dur de type carrelage, faïence (gris) ; matériau de type colle (blanc) ; matériau semi-dur de type enduit (blanc)	MET * / BZ65	1 / 2 *	Calcination attaque acide broyage mécanique (méthode interne de traitement)	Fibres d'amiante de type chrysotile *
058	23W013557-058 - BV3KQ0053 Réf. prél : P003 BAT 23 - BARIETY / SOUS SOL / PIECE 0013/Revêtement du mur - Colle de faïence	Matériau dur de type carrelage, faïence (blanc) ; matériau de type colle (blanc) ; matériau semi-dur de type enduit (blanc) ; matériau de type peinture (vert)	MET * / BZ65	1 / 2 *	Calcination attaque acide broyage mécanique (méthode interne de traitement)	Fibres d'amiante non détectées *
059	23W013557-059 - BV3KQ0054 Réf. prél : P004 BAT 23 - BARIETY / SOUS SOL / PIECE 0013/Revêtement du mur - Colle de faïence	Matériau dur de type carrelage, faïence (blanc) ; matériau de type colle (blanc) ; matériau semi-dur de type enduit (blanc) ; matériau de type peinture (rose) + (vert)	MET * / BZ65	1 / 2 *	Calcination attaque acide broyage mécanique (méthode interne de traitement)	Fibres d'amiante non détectées *
060	23W013557-060 - BV3KQ0055 Réf. prél : P005 BAT 23 - BARIETY / SOUS SOL / PIECE 0007/Revêtement de sol - Colle de carrelage	Matériau dur de type carrelage, faïence (gris) (tacheté) ; matériau dur de type ciment-colle (gris)	MET * / BZ65	1 / 2 *	Calcination attaque acide broyage mécanique (méthode interne de traitement)	Fibres d'amiante non détectées *

Tous les éléments de traçabilité sont disponibles sur demande. La reproduction de ce document n'est autorisée que sous sa forme intégrale. Il comporte 45 page(s). Les résultats du présent rapport s'appliquent aux objets tels qu'ils ont été reçus et ne concernent que les objets soumis à l'essai. Seules certaines prestations rapportées dans ce document sont couvertes par l'accréditation. Elles sont identifiées par le symbole *.

Eurofins Eichrom Amiante SAS
Rue Maryse Bastie, Campus de Ker Lann ,Parc de Lormandière
35170 BRUZ, FRANCE
Tél: +33388916531: +33 2 23 50 13 80 - Fax: +33388916531 - Site Web: <https://www.eurofins.fr/nucleaire>
S.A.S. au capital de 426 000 € - SIRET 831 060 470 00018 APE 7120B TVA FR25 831 060 470

ACCREDITATION N°
1-6491
Portée disponible sur
www.cofrac.fr

RAPPORT D'ANALYSE D'AMIANTE DANS LES MATERIAUX

N° de rapport d'analyse : AR-23-SE-008311-01 Date d'émission de rapport : 12/05/2023 9:33 Page20/45
Référence laboratoire sous-traitant N° : 23SE007241 Référence de suivi du dossier N° : 23W013557
Reçu au laboratoire le : 09/05/2023 Date de réception : 05/05/2023
Date d'analyse : 09/05/2023
Référence dossier Client:1510797435/18569960/S3/1/1_18569960/3/2
Prestation commandée auprès d'Eurofins Analyses pour le Bâtiment Ouest SAS.

N° éch.	Référence client	Description visuelle	Technique utilisée / Analyste	Préparation		Résultats
				Nb prep / Nb grilles ou lames	Type	
061	23W013557-061 - BV3KQ0056 Réf. préel : P006 BAT 23 - BARIETY / SOUS SOL / PIECE 0007/Revêtement du mur - Colle de plinthe	Matériau dur de type carrelage, faïence (gris) ; matériau dur de type ciment-colle (gris) ; matériau de type peinture (blanc) + (bleu)	MET * / BZ65	1 / 2 *	Calcination attaque acide broyage mécanique (méthode interne de traitement)	Fibres d'amiante de type chrysotile *
062	23W013557-062 - BV3KQ0057 Réf. préel : P007 BAT 23 - BARIETY / SOUS SOL / PIECE 0007/Revêtement du mur - Colle de faïence	Matériau dur de type carrelage, faïence (blanc) ; matériau de type colle (blanc) ; matériau de type peinture (vert) (fibreuse)	MET * / BZ65	1 / 2 *	Calcination attaque acide broyage mécanique (méthode interne de traitement)	Fibres d'amiante non détectées *
063	23W013557-063 - BV3KQ0058 Réf. préel : P008 BAT 23 - BARIETY / SOUS SOL / PIECE 0007/Revêtement du mur - Colle de faïence	Matériau dur de type carrelage, faïence (blanc) ; matériau de type colle (blanc) ; matériau de type maillage de fibres et liant (blanc) ; matériau de type peinture (beige)	MET * / BZ65	1 / 2 *	Calcination attaque acide broyage mécanique (méthode interne de traitement)	Fibres d'amiante non détectées *
064	23W013557-064 - BV3KQ0059 Réf. préel : P009 BAT 23 - BARIETY / SOUS SOL / PIECE 0019/Revêtement du mur - Peinture - (Peinture + plâtre sur mur)	Matériau semi-dur de type enduit (plâtreux) (blanc) ; matériau de type peinture (vert)	MET * / BZ65	1 / 2 *	Calcination attaque acide broyage mécanique (méthode interne de traitement)	Fibres d'amiante non détectées *

Tous les éléments de traçabilité sont disponibles sur demande. La reproduction de ce document n'est autorisée que sous sa forme intégrale. Il comporte 45 page(s). Les résultats du présent rapport s'appliquent aux objets tels qu'ils ont été reçus et ne concernent que les objets soumis à l'essai. Seules certaines prestations rapportées dans ce document sont couvertes par l'accréditation. Elles sont identifiées par le symbole *.

Eurofins Eichrom Amiante SAS
Rue Maryse Bastie, Campus de Ker Lann ,Parc de Lormandière
35170 BRUZ, FRANCE
Tél: +33388916531: +33 2 23 50 13 80 - Fax: +33388916531 - Site Web: <https://www.eurofins.fr/nucleaire>
S.A.S. au capital de 426 000 € - SIRET 831 060 470 00018 APE 7120B TVA FR25 831 060 470

ACCREDITATION N°
1-6491
Portée disponible sur
www.cofrac.fr

RAPPORT D'ANALYSE D'AMIANTE DANS LES MATERIAUX

N° de rapport d'analyse : AR-23-SE-008311-01 Date d'émission de rapport : 12/05/2023 9:33 Page21/45
Référence laboratoire sous-traitant N° : 23SE007241 Référence de suivi du dossier N° : 23W013557
Reçu au laboratoire le : 09/05/2023 Date de réception : 05/05/2023
Date d'analyse : 09/05/2023
Référence dossier Client:1510797435/18569960/S3/1/1_18569960/3/2
Prestation commandée auprès d'Eurofins Analyses pour le Bâtiment Ouest SAS.

N° éch.	Référence client	Description visuelle	Technique utilisée / Analyste	Préparation		Résultats
				Nb prep / Nb grilles ou lames	Type	
065	23W013557-065 - BV3KQ0060 Réf. prél : P010 BAT 23 - BARIETY / SOUS SOL / PIECE 0020/Revêtement de sol - (Lé de sol + colle + ragréage)	Matériau souple de type revêtement de sol (gris) + (jaune)	MET [*] / BZ65	1 / 2 [*]	Calcination attaque acide broyage mécanique (méthode interne de traitement)	Fibres d'amiante non détectées [*]
		Matériau semi-dur de type ragréage (rose) ; matériau de type colle (jaune)	MET [*] / BZ65	1 / 2 [*]	Calcination attaque acide broyage mécanique (méthode interne de traitement)	Fibres d'amiante non détectées [*]
066	23W013557-066 - BV3KQ0061 Réf. prél : P011 BAT 23 - BARIETY / SOUS SOL / PIECE 0009/Revêtement du mur - Peinture	Matériau de type peinture (beige) ; matériau semi-dur de type enduit (beige)	MET [*] / STX5	1 / 2 [*]	Calcination attaque acide broyage mécanique (méthode interne de traitement)	Fibres d'amiante non détectées [*]
067	23W013557-067 - BV3KQ0062 Réf. prél : P012 BAT 23 - BARIETY / SOUS SOL / PIECE 0009/Revêtement en lé - Colle - (Colle de lé de sol + ragréage)	Matériau de type colle (jaune) ; matériau semi-dur de type ragréage (gris) + (gris) (foncé)	MET [*] / LEZ2	1 / 2 [*]	Calcination attaque acide broyage mécanique (méthode interne de traitement)	Fibres d'amiante non détectées [*]

Tous les éléments de traçabilité sont disponibles sur demande. La reproduction de ce document n'est autorisée que sous sa forme intégrale. Il comporte 45 page(s). Les résultats du présent rapport s'appliquent aux objets tels qu'ils ont été reçus et ne concernent que les objets soumis à l'essai. Seules certaines prestations rapportées dans ce document sont couvertes par l'accréditation. Elles sont identifiées par le symbole *.

Eurofins Eichrom Amiante SAS
Rue Maryse Bastie, Campus de Ker Lann ,Parc de Lormandière
35170 BRUZ, FRANCE
Tél: +33388916531: +33 2 23 50 13 80 - Fax: +33388916531 - Site Web: <https://www.eurofins.fr/nucleaire>
S.A.S. au capital de 426 000 € - SIRET 831 060 470 00018 APE 7120B TVA FR25 831 060 470

ACCREDITATION N°
1-6491
Portée disponible sur
www.cofrac.fr

RAPPORT D'ANALYSE D'AMIANTE DANS LES MATERIAUX

N° de rapport d'analyse : AR-23-SE-008311-01 Date d'émission de rapport : 12/05/2023 9:33 Page22/45
Référence laboratoire sous-traitant N° : 23SE007241 Référence de suivi du dossier N° : 23W013557
Reçu au laboratoire le : 09/05/2023 Date de réception : 05/05/2023
Date d'analyse : 09/05/2023
Référence dossier Client:1510797435/18569960/S3/1/1_18569960/3/2
Prestation commandée auprès d'Eurofins Analyses pour le Bâtiment Ouest SAS.

N° éch.	Référence client	Description visuelle	Technique utilisée / Analyste	Préparation		Résultats
				Nb prep / Nb grilles ou lames	Type	
		Matériau souple de type revêtement de sol (bleu) (fibreuse)(iii)	MET * /STX5	1 / 2 *	Calcination attaque acide broyage mécanique (méthode interne de traitement)	Fibres d'amiante non détectées *
068	23W013557-068 - BV3KQ0063 Réf. pré : P013 BAT 23 - BARIETY / SOUS SOL / PIECE 0009/Mur - Toile de verre - (Toile de verre peint + plâtre sur mur)	Matériau de type peinture (blanc) ; matériau de type maillage de fibres et liant (blanc) ; matériau semi-dur de type enduit (beige) en traces	MET * /LEZ2	1 / 2 *	Calcination attaque acide broyage mécanique (méthode interne de traitement)	Fibres d'amiante non détectées *
		Matériau semi-dur de type enduit (beige) + (gris) (granulaire)	MET * /LEZ2	1 / 2 *	Calcination attaque acide broyage mécanique (méthode interne de traitement)	Fibres d'amiante non détectées *
069	23W013557-069 - BV3KQ0064 Réf. pré : P014 BAT 23 - BARIETY / SOUS SOL / PIECE 0039/Mur - Enduit - (Enduit peint + plâtre sur mur (dans placard))	Matériau de type peinture (beige) ; matériau semi-dur de type enduit (beige) (plâtreux) + (gris)	MET * /LEZ2	1 / 2 *	Calcination attaque acide broyage mécanique (méthode interne de traitement)	Fibres d'amiante non détectées *

Tous les éléments de traçabilité sont disponibles sur demande. La reproduction de ce document n'est autorisée que sous sa forme intégrale. Il comporte 45 page(s). Les résultats du présent rapport s'appliquent aux objets tels qu'ils ont été reçus et ne concernent que les objets soumis à l'essai. Seules certaines prestations rapportées dans ce document sont couvertes par l'accréditation. Elles sont identifiées par le symbole *.

Eurofins Eichrom Amiante SAS
Rue Maryse Bastie, Campus de Ker Lann ,Parc de Lormandière
35170 BRUZ, FRANCE
Tél: +33388916531: +33 2 23 50 13 80 - Fax: +33388916531 - Site Web: <https://www.eurofins.fr/nucleaire>
S.A.S. au capital de 426 000 € - SIRET 831 060 470 00018 APE 7120B TVA FR25 831 060 470

ACCREDITATION N°
1-6491
Portée disponible sur
www.cofrac.fr

RAPPORT D'ANALYSE D'AMIANTE DANS LES MATERIAUX

N° de rapport d'analyse : AR-23-SE-008311-01 Date d'émission de rapport : 12/05/2023 9:33 Page23/45
Référence laboratoire sous-traitant N° : 23SE007241 Référence de suivi du dossier N° : 23W013557
Reçu au laboratoire le : 09/05/2023 Date de réception : 05/05/2023
Date d'analyse : 09/05/2023
Référence dossier Client:1510797435/18569960/S3/1/1_18569960/3/2
Prestation commandée auprès d'Eurofins Analyses pour le Bâtiment Ouest SAS.

N° éch.	Référence client	Description visuelle	Technique utilisée / Analyste	Préparation		Résultats
				Nb prep / Nb grilles ou lames	Type	
070	23W013557-070 - BV3KQ0065 Réf. prél : P015 BAT 23 - BARIETY / SOUS SOL / PIECE 0002/Revêtement du mur - Peinture	Matériau de type peinture (gris) (blanc) ; matériau semi-dur de type enduit (beige)	MET * / LEZ2	1 / 2 *	Calcination attaque acide broyage mécanique (méthode interne de traitement)	Fibres d'amiante non détectées *
071	23W013557-071 - BV3KQ0066 Réf. prél : P016 BAT 23 - BARIETY / SOUS SOL / PIECE 0031/Plafond - Plot de colle - (Plot de colle de panneaux fibralithe en plafond)	Matériau de type colle (blanc)	MET * / BZ65	1 / 2 *	Calcination attaque acide broyage mécanique (méthode interne de traitement)	Fibres d'amiante non détectées *
072	23W013557-072 - BV3KQ0067 Réf. prél : P017 BAT 23 - BARIETY / SOUS SOL / PIECE 0031/Plafond - Plot de colle - (Plot de colle de panneaux fibralithe en plafond)	Matériau de type colle (blanc) ; matériau semi-dur fibreux de type bois, copeaux (marron)	MET * / BZ65	1 / 2 *	Calcination attaque acide broyage mécanique (méthode interne de traitement)	Fibres d'amiante non détectées *
073	23W013557-073 - BV3KQ0068 Réf. prél : P018 BAT 23 - BARIETY / SOUS SOL / PIECE 0031/Mur - Enduit - (ciment)	Matériau semi-dur de type enduit (gris)	MET * / BZ65	1 / 2 *	Calcination attaque acide broyage mécanique (méthode interne de traitement)	Fibres d'amiante non détectées *

Tous les éléments de traçabilité sont disponibles sur demande. La reproduction de ce document n'est autorisée que sous sa forme intégrale. Il comporte 45 page(s). Les résultats du présent rapport s'appliquent aux objets tels qu'ils ont été reçus et ne concernent que les objets soumis à l'essai. Seules certaines prestations rapportées dans ce document sont couvertes par l'accréditation. Elles sont identifiées par le symbole *.

Eurofins Eichrom Amiante SAS
Rue Maryse Bastie, Campus de Ker Lann ,Parc de Lormandière
35170 BRUZ, FRANCE
Tél: +33388916531: +33 2 23 50 13 80 - Fax: +33388916531 - Site Web: <https://www.eurofins.fr/nucleaire>
S.A.S. au capital de 426 000 € - SIRET 831 060 470 00018 APE 7120B TVA FR25 831 060 470

ACCREDITATION N°
1-6491
Portée disponible sur
www.cofrac.fr

RAPPORT D'ANALYSE D'AMIANTE DANS LES MATERIAUX

N° de rapport d'analyse : AR-23-SE-008311-01 Date d'émission de rapport : 12/05/2023 9:33 Page24/45
Référence laboratoire sous-traitant N° : 23SE007241 Référence de suivi du dossier N° : 23W013557
Reçu au laboratoire le : 09/05/2023 Date de réception : 05/05/2023
Date d'analyse : 09/05/2023
Référence dossier Client:1510797435/18569960/S3/1/1_18569960/3/2
Prestation commandée auprès d'Eurofins Analyses pour le Bâtiment Ouest SAS.

N° éch.	Référence client	Description visuelle	Technique utilisée / Analyste	Préparation		Résultats
				Nb prep / Nb grilles ou lames	Type	
074 (1)	23W013557-074 - BV3KQ0069 Réf. prél : P019 BAT 23 - BARIETY / SOUS SOL / PIECE 0031/Mur - Enduit - (ciment)	Matériau semi-dur de type enduit (gris)	MET * / BZ65	1 / 2 *	Calcination attaque acide broyage mécanique (méthode interne de traitement)	Fibres d'amiante non détectées *
075	23W013557-075 - BV3KQ0070 Réf. prél : P020 BAT 23 - BARIETY / SOUS SOL / PIECE 0031/Equipement - Enveloppe de calorifugeage	Matériau semi-dur de type enduit (blanc) ; matériau de type maillage de fibres et liant (blanc) ; matériau de type peinture (blanc)	MET * / BZ65	1 / 2 *	Calcination attaque acide broyage mécanique (méthode interne de traitement)	Fibres d'amiante non détectées *
076	23W013557-076 - BV3KQ0071 Réf. prél : P021 BAT 23 - BARIETY / SOUS SOL / PIECE 0031/Revêtement de sol - Peinture - (Peinture grise sur sol béton)	Matériau dur de type mortier, béton, chape (beige) ; matériau de type peinture (gris)	MET * / BZ65	1 / 2 *	Calcination attaque acide broyage mécanique (méthode interne de traitement)	Fibres d'amiante non détectées *
077	23W013557-077 - BV3KQ0072 Réf. prél : P022 BAT 23 - BARIETY / SOUS SOL / PIECE 0031/Revêtement de sol - Peinture - (Peinture grise sur sol béton)	Matériau dur de type mortier, béton, chape (beige) ; matériau de type peinture (gris)	MET * / BZ65	1 / 2 *	Calcination attaque acide broyage mécanique (méthode interne de traitement)	Fibres d'amiante non détectées *

Tous les éléments de traçabilité sont disponibles sur demande. La reproduction de ce document n'est autorisée que sous sa forme intégrale. Il comporte 45 page(s). Les résultats du présent rapport s'appliquent aux objets tels qu'ils ont été reçus et ne concernent que les objets soumis à l'essai. Seules certaines prestations rapportées dans ce document sont couvertes par l'accréditation. Elles sont identifiées par le symbole *.

RAPPORT D'ANALYSE D'AMIANTE DANS LES MATERIAUX

N° de rapport d'analyse : AR-23-SE-008311-01 Date d'émission de rapport : 12/05/2023 9:33 Page25/45
Référence laboratoire sous-traitant N° : 23SE007241 Référence de suivi du dossier N° : 23W013557
Reçu au laboratoire le : 09/05/2023 Date de réception : 05/05/2023
Date d'analyse : 09/05/2023
Référence dossier Client:1510797435/18569960/S3/1/1_18569960/3/2
Prestation commandée auprès d'Eurofins Analyses pour le Bâtiment Ouest SAS.

N° éch.	Référence client	Description visuelle	Technique utilisée / Analyste	Préparation		Résultats
				Nb prep / Nb grilles ou lames	Type	
078	23W013557-078 - BV3KQ0073 Réf. prél : P023 BAT 23 - BARIETY / SOUS SOL / PIECE 0031/Porte - Peinture - (Peinture sur porte métallique)	Matériau de type peinture (beige) + (gris)	MET * / BZ65	1 / 2 *	Calcination attaque acide broyage mécanique (méthode interne de traitement)	Fibres d'amiante non détectées *
079	23W013557-079 - BV3KQ0074 Réf. prél : P024 BAT 23 - BARIETY / SOUS SOL / PIECE 0018/Plafond - Faux plafond	Matériau fibreux de type isolant (jaune) ; matériau (poudreux) (noir) ; matériau de type peinture (blanc)	MET * / BZ65	1 / 2 *	Calcination attaque acide broyage mécanique (méthode interne de traitement)	Fibres d'amiante non détectées *
080	23W013557-080 - BV3KQ0075 Réf. prél : P025 BAT 23 - BARIETY / SOUS SOL / PIECE 0018/Revêtement du mur - Peinture - (Peinture + enduit plâtre sur mur)	Matériau semi-dur de type enduit (plâtreux) (blanc) ; matériau de type peinture (blanc) en traces	MET * / BZ65	1 / 2 *	Calcination attaque acide broyage mécanique (méthode interne de traitement)	Fibres d'amiante non détectées *
081	23W013557-081 - BV3KQ0076 Réf. prél : P026 BAT 23 - BARIETY / SOUS SOL / PIECE 0018/Revêtement du mur - Peinture - (Peinture + enduit plâtre sur mur)	Matériau semi-dur de type enduit (blanc) ; matériau de type peinture (blanc)	MET * / BZ65	1 / 2 *	Calcination attaque acide broyage mécanique (méthode interne de traitement)	Fibres d'amiante non détectées *

Tous les éléments de traçabilité sont disponibles sur demande. La reproduction de ce document n'est autorisée que sous sa forme intégrale. Il comporte 45 page(s). Les résultats du présent rapport s'appliquent aux objets tels qu'ils ont été reçus et ne concernent que les objets soumis à l'essai. Seules certaines prestations rapportées dans ce document sont couvertes par l'accréditation. Elles sont identifiées par le symbole *.

Eurofins Eichrom Amiante SAS
Rue Maryse Bastie, Campus de Ker Lann ,Parc de Lormandière
35170 BRUZ, FRANCE
Tél: +33388916531: +33 2 23 50 13 80 - Fax: +33388916531 - Site Web: <https://www.eurofins.fr/nucleaire>
S.A.S. au capital de 426 000 € - SIRET 831 060 470 00018 APE 7120B TVA FR25 831 060 470

ACCREDITATION N°
1-6491
Portée disponible sur
www.cofrac.fr

RAPPORT D'ANALYSE D'AMIANTE DANS LES MATERIAUX

N° de rapport d'analyse : AR-23-SE-008311-01 Date d'émission de rapport : 12/05/2023 9:33 Page26/45
Référence laboratoire sous-traitant N° : 23SE007241 Référence de suivi du dossier N° : 23W013557
Reçu au laboratoire le : 09/05/2023 Date de réception : 05/05/2023
Date d'analyse : 09/05/2023
Référence dossier Client:1510797435/18569960/S3/1/1_18569960/3/2
Prestation commandée auprès d'Eurofins Analyses pour le Bâtiment Ouest SAS.

N° éch.	Référence client	Description visuelle	Technique utilisée / Analyste	Préparation		Résultats
				Nb prep / Nb grilles ou lames	Type	
082	23W013557-082 - BV3KQ0077 Réf. prél : P027 BAT 23 - BARIETY / SOUS SOL / PIECE 0018/Revêtement de plafond - Peinture - (Peinture + enduit plâtre au plafond)	Matériau semi-dur de type enduit (plâtreux) (blanc) ; matériau de type peinture (noir)	MET * /STX5	1 / 2 *	Calcination attaque acide broyage mécanique (méthode interne de traitement)	Fibres d'amiante non détectées *
083	23W013557-083 - BV3KQ0078 Réf. prél : P028 BAT 23 - BARIETY / SOUS SOL / EXTERIEUR/Conduit d'eau - Conduit - (fibre-ciment)	Matériau dur fibreux de type fibres-ciment (gris)	MOLP * /KB6J	4 / 4 *	- *	Fibres d'amiante de type chrysotile, riébeckite-amiante (crocidolite) *
084	23W013557-084 - BV3KQ0079 Réf. prél : P029 BAT 23 - BARIETY / SOUS SOL / EXTERIEUR/Façade - Enduit	Matériau semi-dur de type enduit (gris) ; matériau de type peinture (gris)	MET * /STX5	1 / 2 *	Calcination attaque acide broyage mécanique (méthode interne de traitement)	Fibres d'amiante non détectées *
085	23W013557-085 - BV3KQ0080 Réf. prél : P030 BAT 23 - BARIETY / SOUS SOL / EXTERIEUR/Façade - Enduit	Matériau semi-dur de type enduit (gris) ; matériau de type peinture (gris)	MET * /STX5	1 / 2 *	Calcination attaque acide broyage mécanique (méthode interne de traitement)	Fibres d'amiante non détectées *

Tous les éléments de traçabilité sont disponibles sur demande. La reproduction de ce document n'est autorisée que sous sa forme intégrale. Il comporte 45 page(s). Les résultats du présent rapport s'appliquent aux objets tels qu'ils ont été reçus et ne concernent que les objets soumis à l'essai. Seules certaines prestations rapportées dans ce document sont couvertes par l'accréditation. Elles sont identifiées par le symbole *.

Eurofins Eichrom Amiante SAS
Rue Maryse Bastie, Campus de Ker Lann ,Parc de Lormandière
35170 BRUZ, FRANCE
Tél: +33388916531: +33 2 23 50 13 80 - Fax: +33388916531 - Site Web: <https://www.eurofins.fr/nucleaire>
S.A.S. au capital de 426 000 € - SIRET 831 060 470 00018 APE 7120B TVA FR25 831 060 470

ACCREDITATION N°
1-6491
Portée disponible sur
www.cofrac.fr

RAPPORT D'ANALYSE D'AMIANTE DANS LES MATERIAUX

N° de rapport d'analyse : AR-23-SE-008311-01 Date d'émission de rapport : 12/05/2023 9:33 Page27/45
Référence laboratoire sous-traitant N° : 23SE007241 Référence de suivi du dossier N° : 23W013557
Reçu au laboratoire le : 09/05/2023 Date de réception : 05/05/2023
Date d'analyse : 09/05/2023
Référence dossier Client:1510797435/18569960/S3/1/1_18569960/3/2
Prestation commandée auprès d'Eurofins Analyses pour le Bâtiment Ouest SAS.

N° éch.	Référence client	Description visuelle	Technique utilisée / Analyste	Préparation		Résultats
				Nb prep / Nb grilles ou lames	Type	
086	23W013557-086 - BV3KQ0081 Réf. prél : P031 BAT 23 - BARIETY / SOUS SOL / PIECE 0016/Revêtement de sol - (Lé de sol + colle + ragréage)	Matériau souple de type revêtement de sol (gris)	MET * / LEZ2	1 / 2 *	Calcination attaque acide broyage mécanique (méthode interne de traitement)	Fibres d'amiante non détectées *
		Matériau semi-dur de type ragréage (gris) ; matériau de type colle (jaune)(iii)	MET * / STX5	1 / 2 *	Calcination attaque acide broyage mécanique (méthode interne de traitement)	Fibres d'amiante non détectées *
087	23W013557-087 - BV3KQ0082 Réf. prél : P032 BAT 23 - BARIETY / SOUS SOL / PIECE 0016/Revêtement du mur - Peinture - (Peinture sur enduit plâtre mur)	Matériau semi-dur de type enduit (blanc) ; matériau de type peinture (gris)	MET * / STX5	1 / 2 *	Calcination attaque acide broyage mécanique (méthode interne de traitement)	Fibres d'amiante non détectées *
088	23W013557-088 - BV3KQ0091 Réf. prél : P001 BAT 23 - BARIETY / EXTERIEUR/ TOITURE TERRASSE CHAUFFERIE/Complexe d'étanchéité - Revêtement bitumineux	Matériau fibreux de type isolant (blanc) ; matériau (noir) en traces	MET * / M33I	1 / 2 *	Calcination attaque acide broyage mécanique (méthode interne de traitement)	Fibres d'amiante non détectées *

Tous les éléments de traçabilité sont disponibles sur demande. La reproduction de ce document n'est autorisée que sous sa forme intégrale. Il comporte 45 page(s). Les résultats du présent rapport s'appliquent aux objets tels qu'ils ont été reçus et ne concernent que les objets soumis à l'essai. Seules certaines prestations rapportées dans ce document sont couvertes par l'accréditation. Elles sont identifiées par le symbole *.

RAPPORT D'ANALYSE D'AMIANTE DANS LES MATERIAUX

N° de rapport d'analyse : AR-23-SE-008311-01 Date d'émission de rapport : 12/05/2023 9:33 Page28/45
Référence laboratoire sous-traitant N° : 23SE007241 Référence de suivi du dossier N° : 23W013557
Reçu au laboratoire le : 09/05/2023 Date de réception : 05/05/2023
Date d'analyse : 09/05/2023
Référence dossier Client:1510797435/18569960/S3/1/1_18569960/3/2
Prestation commandée auprès d'Eurofins Analyses pour le Bâtiment Ouest SAS.

N° éch.	Référence client	Description visuelle	Technique utilisée / Analyste	Préparation		Résultats
				Nb prep / Nb grilles ou lames	Type	
		Matériau semi-dur de type plaque (noir) (bitumineux) + (fibreux) en traces	MET * / M33I	1 / 2 *	Calcination attaque acide broyage mécanique (méthode interne de traitement)	Fibres d'amiante non détectées *
089	23W013557-089 - BV3KQ0092 Réf. préel : P002 BAT 23 - BARIETY / EXTERIEUR/ TOITURE TERRASSE CHAUFFERIE/Complexe d'étanchéité - Revêtement bitumineux	Matériau fibreux de type isolant (blanc) ; matériau (noir) en traces	MET * / STX5	1 / 2 *	Calcination attaque acide broyage mécanique (méthode interne de traitement)	Fibres d'amiante non détectées *
		Matériau semi-dur de type plaque (noir) (bitumineux) + (fibreux) en traces	MET * / STX5	1 / 2 *	Calcination attaque acide broyage mécanique (méthode interne de traitement)	Fibres d'amiante non détectées *
090	23W013557-090 - BV3KQ0093 Réf. préel : P003 BAT 23 - BARIETY / EXTERIEUR/ TOITURE TERRASSE CHAUFFERIE/Acrotère - Relevé d'étanchéité	Matériau de type aluminium (gris) ; matériau semi-dur de type plaque (noir) (fibreuse) (bitumineux) (granulaire)	MET * / STX5	1 / 2 *	Calcination attaque acide broyage mécanique (méthode interne de traitement)	Fibres d'amiante non détectées *

Tous les éléments de traçabilité sont disponibles sur demande. La reproduction de ce document n'est autorisée que sous sa forme intégrale. Il comporte 45 page(s). Les résultats du présent rapport s'appliquent aux objets tels qu'ils ont été reçus et ne concernent que les objets soumis à l'essai. Seules certaines prestations rapportées dans ce document sont couvertes par l'accréditation. Elles sont identifiées par le symbole *.

Eurofins Eichrom Amiante SAS
Rue Maryse Bastie, Campus de Ker Lann ,Parc de Lormandière
35170 BRUZ, FRANCE
Tél: +33388916531: +33 2 23 50 13 80 - Fax: +33388916531 - Site Web: <https://www.eurofins.fr/nucleaire>
S.A.S. au capital de 426 000 € - SIRET 831 060 470 00018 APE 7120B TVA FR25 831 060 470

ACCREDITATION N°
1-6491
Portée disponible sur
www.cofrac.fr

RAPPORT D'ANALYSE D'AMIANTE DANS LES MATERIAUX

N° de rapport d'analyse : AR-23-SE-008311-01 Date d'émission de rapport : 12/05/2023 9:33 Page29/45
Référence laboratoire sous-traitant N° : 23SE007241 Référence de suivi du dossier N° : 23W013557
Reçu au laboratoire le : 09/05/2023 Date de réception : 05/05/2023
Date d'analyse : 09/05/2023
Référence dossier Client:1510797435/18569960/S3/1/1_18569960/3/2
Prestation commandée auprès d'Eurofins Analyses pour le Bâtiment Ouest SAS.

N° éch.	Référence client	Description visuelle	Technique utilisée / Analyste	Préparation		Résultats
				Nb prep / Nb grilles ou lames	Type	
091	23W013557-091 - BV3KQ0094 Réf. prél : P004 BAT 23 - BARIETY / EXTERIEUR/ TOITURE TERRASSE ETAGE 2/Complexe d'étanchéité - Revêtement bitumineux	Matériau semi-dur de type plaque (noir) (fibreuse) (bitumineux) ; matériau semi-dur de type enduit (beige)	MET * /STX5	1 / 2 *	Calcination attaque acide broyage mécanique (méthode interne de traitement)	Fibres d'amiante non détectées *
092	23W013557-092 - BV3KQ0095 Réf. prél : P005 BAT 23 - BARIETY / EXTERIEUR/ TOITURE TERRASSE ETAGE 2/Toiture terrasse - Revêtement d'étanchéité - (bitumineux/couche bitume sous le P004)	Matériau semi-dur de type enduit (beige) ; matériau semi-dur de type plaque (noir) (bitumineux) (granulaire)	MET * /STX5	1 / 2 *	Calcination attaque acide broyage mécanique (méthode interne de traitement)	Fibres d'amiante non détectées *
093	23W013557-093 - BV3KQ0096 Réf. prél : P006 BAT 23 - BARIETY / EXTERIEUR/ TOITURE TERRASSE ETAGE 2/Revêtement de sol - Ragréege - (Ragréege toiture terrasse sous P005)	Matériau semi-dur de type ragréege (gris) (granulaire)	MET * /STX5	1 / 2 *	Calcination attaque acide broyage mécanique (méthode interne de traitement)	Fibres d'amiante non détectées *

Tous les éléments de traçabilité sont disponibles sur demande. La reproduction de ce document n'est autorisée que sous sa forme intégrale. Il comporte 45 page(s). Les résultats du présent rapport s'appliquent aux objets tels qu'ils ont été reçus et ne concernent que les objets soumis à l'essai. Seules certaines prestations rapportées dans ce document sont couvertes par l'accréditation. Elles sont identifiées par le symbole *.

Eurofins Eichrom Amiante SAS
Rue Maryse Bastie, Campus de Ker Lann ,Parc de Lormandière
35170 BRUZ, FRANCE
Tél: +33388916531: +33 2 23 50 13 80 - Fax: +33388916531 - Site Web: <https://www.eurofins.fr/nucleaire>
S.A.S. au capital de 426 000 € - SIRET 831 060 470 00018 APE 7120B TVA FR25 831 060 470

ACCREDITATION N°
1-6491
Portée disponible sur
www.cofrac.fr

RAPPORT D'ANALYSE D'AMIANTE DANS LES MATERIAUX

N° de rapport d'analyse : AR-23-SE-008311-01 Date d'émission de rapport : 12/05/2023 9:33 Page30/45
Référence laboratoire sous-traitant N° : 23SE007241 Référence de suivi du dossier N° : 23W013557
Reçu au laboratoire le : 09/05/2023 Date de réception : 05/05/2023
Date d'analyse : 09/05/2023
Référence dossier Client:1510797435/18569960/S3/1/1_18569960/3/2
Prestation commandée auprès d'Eurofins Analyses pour le Bâtiment Ouest SAS.

N° éch.	Référence client	Description visuelle	Technique utilisée / Analyste	Préparation		Résultats
				Nb prep / Nb grilles ou lames	Type	
094	23W013557-094 - BV3KQ0097 Réf. prél : P007 BAT 23 - BARIETY / EXTERIEUR/ TOITURE TERRASSE ETAGE 2/Complexe d'étanchéité - Revêtement bitumineux	Matériau semi-dur de type plaque (noir) (fibreuse) (bitumineux) ; matériau semi-dur de type enduit (beige)	MET * /STX5	1 / 2 *	Calcination attaque acide broyage mécanique (méthode interne de traitement)	Fibres d'amiante non détectées *
095	23W013557-095 - BV3KQ0098 Réf. prél : P008 BAT 23 - BARIETY / EXTERIEUR/ TOITURE TERRASSE ETAGE 2/Toiture terrasse - Revêtement d'étanchéité - (bitumineux/couche bitume sous P007)	Matériau semi-dur de type enduit (beige) ; matériau semi-dur de type plaque (noir) (bitumineux) (granulaire)	MET * /STX5	1 / 2 *	Calcination attaque acide broyage mécanique (méthode interne de traitement)	Fibres d'amiante non détectées *
096	23W013557-096 - BV3KQ0099 Réf. prél : P009 BAT 23 - BARIETY / EXTERIEUR/ TOITURE TERRASSE ETAGE 2/Revêtement de sol - Ragréege - (Ragréege toiture terrasse sous P008)	Matériau semi-dur de type ragréege (gris) (granulaire)	MET * /STX5	1 / 2 *	Calcination attaque acide broyage mécanique (méthode interne de traitement)	Fibres d'amiante non détectées *

Tous les éléments de traçabilité sont disponibles sur demande. La reproduction de ce document n'est autorisée que sous sa forme intégrale. Il comporte 45 page(s). Les résultats du présent rapport s'appliquent aux objets tels qu'ils ont été reçus et ne concernent que les objets soumis à l'essai. Seules certaines prestations rapportées dans ce document sont couvertes par l'accréditation. Elles sont identifiées par le symbole *.

Eurofins Eichrom Amiante SAS
Rue Maryse Bastie, Campus de Ker Lann ,Parc de Lormandière
35170 BRUZ, FRANCE
Tél: +33388916531: +33 2 23 50 13 80 - Fax: +33388916531 - Site Web: <https://www.eurofins.fr/nucleaire>
S.A.S. au capital de 426 000 € - SIRET 831 060 470 00018 APE 7120B TVA FR25 831 060 470

ACCREDITATION N°
1-6491
Portée disponible sur
www.cofrac.fr

RAPPORT D'ANALYSE D'AMIANTE DANS LES MATERIAUX

N° de rapport d'analyse : AR-23-SE-008311-01 Date d'émission de rapport : 12/05/2023 9:33 Page31/45
Référence laboratoire sous-traitant N° : 23SE007241 Référence de suivi du dossier N° : 23W013557
Reçu au laboratoire le : 09/05/2023 Date de réception : 05/05/2023
Date d'analyse : 09/05/2023
Référence dossier Client:1510797435/18569960/S3/1/1_18569960/3/2
Prestation commandée auprès d'Eurofins Analyses pour le Bâtiment Ouest SAS.

N° éch.	Référence client	Description visuelle	Technique utilisée / Analyste	Préparation		Résultats
				Nb prep / Nb grilles ou lames	Type	
097	23W013557-097 - BV3KQ0100 Réf. prél : P010 BAT 23 - BARIETY / EXTERIEUR/ TOITURE TERRASSE ETAGE 2/Acrotère - Relevé d'étanchéité	Matériau de type aluminium (gris) ; matériau semi-dur de type plaque (noir) (fibreuse) (bitumineux)	MET * /STX5	1 / 2 *	Calcination attaque acide broyage mécanique (méthode interne de traitement)	Fibres d'amiante non détectées *
098	23W013557-098 - BV3KQ0101 Réf. prél : P011 BAT 23 - BARIETY / EXTERIEUR/ TOITURE TERRASSE ETAGE 1/Complexe d'étanchéité - Revêtement bitumineux	Matériau semi-dur de type plaque (noir) (fibreuse) (bitumineux) (granulaire)	MET * /STX5	1 / 2 *	Calcination attaque acide broyage mécanique (méthode interne de traitement)	Fibres d'amiante non détectées *
099	23W013557-099 - BV3KQ0102 Réf. prél : P012 BAT 23 - BARIETY / EXTERIEUR/ TOITURE TERRASSE ETAGE 1/Complexe d'étanchéité - Revêtement bitumineux	Matériau semi-dur de type plaque (noir) (fibreuse) (bitumineux) (granulaire)	MET * /STX5	1 / 2 *	Calcination attaque acide broyage mécanique (méthode interne de traitement)	Fibres d'amiante non détectées *

Tous les éléments de traçabilité sont disponibles sur demande. La reproduction de ce document n'est autorisée que sous sa forme intégrale. Il comporte 45 page(s). Les résultats du présent rapport s'appliquent aux objets tels qu'ils ont été reçus et ne concernent que les objets soumis à l'essai. Seules certaines prestations rapportées dans ce document sont couvertes par l'accréditation. Elles sont identifiées par le symbole *.

Eurofins Eichrom Amiante SAS
Rue Maryse Bastie, Campus de Ker Lann ,Parc de Lormandière
35170 BRUZ, FRANCE
Tél: +33388916531: +33 2 23 50 13 80 - Fax: +33388916531 - Site Web: <https://www.eurofins.fr/nucleaire>
S.A.S. au capital de 426 000 € - SIRET 831 060 470 00018 APE 7120B TVA FR25 831 060 470

ACCREDITATION N°
1-6491
Portée disponible sur
www.cofrac.fr

RAPPORT D'ANALYSE D'AMIANTE DANS LES MATERIAUX

N° de rapport d'analyse : AR-23-SE-008311-01 Date d'émission de rapport : 12/05/2023 9:33 Page32/45
Référence laboratoire sous-traitant N° : 23SE007241 Référence de suivi du dossier N° : 23W013557
Reçu au laboratoire le : 09/05/2023 Date de réception : 05/05/2023
Date d'analyse : 09/05/2023
Référence dossier Client:1510797435/18569960/S3/1/1_18569960/3/2
Prestation commandée auprès d'Eurofins Analyses pour le Bâtiment Ouest SAS.

N° éch.	Référence client	Description visuelle	Technique utilisée / Analyste	Préparation		Résultats
				Nb prep / Nb grilles ou lames	Type	
100	23W013557-100 - BV3KQ0103 Réf. prél : P013 BAT 23 - BARIETY / EXTERIEUR/ TOITURE TERRASSE ETAGE 1/Acrotère - Relevé d'étanchéité	Matériau de type aluminium (gris) ; matériau semi-dur de type plaque (noir) (fibreuse) (bitumineux)	MET * /STX5	1 / 2 *	Calcination attaque acide broyage mécanique (méthode interne de traitement)	Fibres d'amiante non détectées *
101	23W013557-101 - BV3KQ0113 Réf. prél : P033 BAT 23 - BARIETY / SOUS SOL / PIECE 0022/Revêtement de sol - Colle de carrelage	Matériau dur de type carrelage, faïence (blanc) ; matériau dur de type ciment-colle (gris)	MET * /STX5	1 / 2 *	Calcination attaque acide broyage mécanique (méthode interne de traitement)	Fibres d'amiante non détectées *
102	23W013557-102 - BV3KQ0114 Réf. prél : P034 BAT 23 - BARIETY / SOUS SOL / PIECE 0022/Revêtement de sol - Colle de carrelage	Matériau dur de type carrelage, faïence (blanc) ; matériau dur de type ciment-colle (gris)	MET * /STX5	1 / 2 *	Calcination attaque acide broyage mécanique (méthode interne de traitement)	Fibres d'amiante non détectées *
103	23W013557-103 - BV3KQ0115 Réf. prél : P035 BAT 23 - BARIETY / SOUS SOL / PIECE 0022/Revêtement du mur - Colle de plinthe	Matériau de type colle (blanc) ; matériau de type maillage de fibres et liant (blanc) ; matériau de type peinture (beige) (i)	MET * /STX5	1 / 2 *	Calcination attaque acide broyage mécanique (méthode interne de traitement)	Fibres d'amiante non détectées *

Tous les éléments de traçabilité sont disponibles sur demande. La reproduction de ce document n'est autorisée que sous sa forme intégrale. Il comporte 45 page(s). Les résultats du présent rapport s'appliquent aux objets tels qu'ils ont été reçus et ne concernent que les objets soumis à l'essai. Seules certaines prestations rapportées dans ce document sont couvertes par l'accréditation. Elles sont identifiées par le symbole *.

Eurofins Eichrom Amiante SAS
Rue Maryse Bastie, Campus de Ker Lann ,Parc de Lormandière
35170 BRUZ, FRANCE
Tél: +33388916531: +33 2 23 50 13 80 - Fax: +33388916531 - Site Web: <https://www.eurofins.fr/nucleaire>
S.A.S. au capital de 426 000 € - SIRET 831 060 470 00018 APE 7120B TVA FR25 831 060 470

ACCREDITATION N°
1-6491
Portée disponible sur
www.cofrac.fr

RAPPORT D'ANALYSE D'AMIANTE DANS LES MATERIAUX

N° de rapport d'analyse : AR-23-SE-008311-01 Date d'émission de rapport : 12/05/2023 9:33 Page33/45
 Référence laboratoire sous-traitant N° : 23SE007241 Référence de suivi du dossier N° : 23W013557
 Reçu au laboratoire le : 09/05/2023 Date de réception : 05/05/2023
 Date d'analyse : 09/05/2023
 Référence dossier Client:1510797435/18569960/S3/1/1_18569960/3/2
 Prestation commandée auprès d'Eurofins Analyses pour le Bâtiment Ouest SAS.

N° éch.	Référence client	Description visuelle	Technique utilisée / Analyste	Préparation		Résultats
				Nb prep / Nb grilles ou lames	Type	
104	23W013557-104 - BV3KQ0116 Réf. prél : P036 BAT 23 - BARIETY / SOUS SOL / PIECE 0022/Revêtement du mur - Colle de plinthe	Matériau de type colle (blanc)	MET * / STX5	1 / 2 *	Calcination attaque acide broyage mécanique (méthode interne de traitement)	Fibres d'amiante non détectées *
105	23W013557-105 - BV3KQ0117 Réf. prél : P037 BAT 23 - BARIETY / SOUS SOL / PIECE 0023/Cloison - Peinture - (Peinture + plâtre sur cloison brique)	Matériau semi-dur de type enduit (plâtreux) (blanc) ; matériau de type peinture (jaune)	MET * / STX5	1 / 2 *	Calcination attaque acide broyage mécanique (méthode interne de traitement)	Fibres d'amiante non détectées *
106	23W013557-106 - BV3KQ0118 Réf. prél : P038 BAT 23 - BARIETY / SOUS SOL / PIECE 0023/Revêtement du mur - Peinture	Matériau semi-dur de type enduit (plâtreux) (blanc) ; matériau de type peinture (jaune)	MET * / STX5	1 / 2 *	Calcination attaque acide broyage mécanique (méthode interne de traitement)	Fibres d'amiante non détectées *
107	23W013557-107 - BV3KQ0119 Réf. prél : P039 BAT 23 - BARIETY / SOUS SOL / PIECE 0023/Revêtement du mur - Peinture	Matériau semi-dur de type enduit (blanc) ; matériau de type peinture (jaune)	MET * / STX5	1 / 2 *	Calcination attaque acide broyage mécanique (méthode interne de traitement)	Fibres d'amiante non détectées *

Tous les éléments de traçabilité sont disponibles sur demande. La reproduction de ce document n'est autorisée que sous sa forme intégrale. Il comporte 45 page(s). Les résultats du présent rapport s'appliquent aux objets tels qu'ils ont été reçus et ne concernent que les objets soumis à l'essai. Seules certaines prestations rapportées dans ce document sont couvertes par l'accréditation. Elles sont identifiées par le symbole *.

Eurofins Eichrom Amiante SAS
 Rue Maryse Bastie, Campus de Ker Lann ,Parc de Lormandière
 35170 BRUZ, FRANCE
 Tél: +33388916531: +33 2 23 50 13 80 - Fax: +33388916531 - Site Web: <https://www.eurofins.fr/nucleaire>
 S.A.S. au capital de 426 000 € - SIRET 831 060 470 00018 APE 7120B TVA FR25 831 060 470

ACCREDITATION N°
 1-6491
 Portée disponible sur
www.cofrac.fr

RAPPORT D'ANALYSE D'AMIANTE DANS LES MATERIAUX

N° de rapport d'analyse : AR-23-SE-008311-01 Date d'émission de rapport : 12/05/2023 9:33 Page34/45
Référence laboratoire sous-traitant N° : 23SE007241 Référence de suivi du dossier N° : 23W013557
Reçu au laboratoire le : 09/05/2023 Date de réception : 05/05/2023
Date d'analyse : 09/05/2023
Référence dossier Client:1510797435/18569960/S3/1/1_18569960/3/2
Prestation commandée auprès d'Eurofins Analyses pour le Bâtiment Ouest SAS.

N° éch.	Référence client	Description visuelle	Technique utilisée / Analyste	Préparation		Résultats
				Nb prep / Nb grilles ou lames	Type	
108	23W013557-108 - BV3KQ0120 Réf. prél : P040 BAT 23 - BARIETY / SOUS SOL / PIECE 0023/Revêtement du mur - Colle de faïence	Matériau de type peinture (jaune) ; matériau dur de type carrelage, faïence (beige) ; matériau dur de type ciment-colle (gris)	MET * / STX5	1 / 2 *	Calcination attaque acide broyage mécanique (méthode interne de traitement)	Fibres d'amiante non détectées *
109	23W013557-109 - BV3KQ0121 Réf. prél : P041 BAT 23 - BARIETY / SOUS SOL / PIECE 0023/Revêtement du mur - Colle de faïence	Matériau dur de type carrelage, faïence (rouge) ; matériau dur de type ciment-colle (noir)	MET * / M33I	1 / 2 *	Calcination attaque acide broyage mécanique (méthode interne de traitement)	Fibres d'amiante non détectées *
110	23W013557-110 - BV3KQ0122 Réf. prél : P042 BAT 23 - BARIETY / SOUS SOL / PIECE 0023/Revêtement de sol - (Lé de sol + colle sur carrelage 10x10)	Matériau souple de type revêtement de sol (fibreuse) (gris) ; matériau de type colle (jaune) en traces	MET * / M33I	1 / 2 *	Calcination attaque acide broyage mécanique (méthode interne de traitement)	Fibres d'amiante non détectées *
111	23W013557-111 - BV3KQ0123 Réf. prél : P043 BAT 23 - BARIETY / SOUS SOL / PIECE 0029/Revêtement de coffre horizontal - Colle de faïence	Matériau dur de type carrelage, faïence (blanc) ; matériau semi-dur de type ciment (noir)	MET * / M33I	1 / 2 *	Calcination attaque acide broyage mécanique (méthode interne de traitement)	Fibres d'amiante non détectées *

Tous les éléments de traçabilité sont disponibles sur demande. La reproduction de ce document n'est autorisée que sous sa forme intégrale. Il comporte 45 page(s). Les résultats du présent rapport s'appliquent aux objets tels qu'ils ont été reçus et ne concernent que les objets soumis à l'essai. Seules certaines prestations rapportées dans ce document sont couvertes par l'accréditation. Elles sont identifiées par le symbole *.

Eurofins Eichrom Amiante SAS
Rue Maryse Bastie, Campus de Ker Lann ,Parc de Lormandière
35170 BRUZ, FRANCE
Tél: +33388916531: +33 2 23 50 13 80 - Fax: +33388916531 - Site Web: <https://www.eurofins.fr/nucleaire>
S.A.S. au capital de 426 000 € - SIRET 831 060 470 00018 APE 7120B TVA FR25 831 060 470

ACCREDITATION N°
1-6491
Portée disponible sur
www.cofrac.fr

RAPPORT D'ANALYSE D'AMIANTE DANS LES MATERIAUX

N° de rapport d'analyse : AR-23-SE-008311-01 Date d'émission de rapport : 12/05/2023 9:33 Page35/45
Référence laboratoire sous-traitant N° : 23SE007241 Référence de suivi du dossier N° : 23W013557
Reçu au laboratoire le : 09/05/2023 Date de réception : 05/05/2023
Date d'analyse : 09/05/2023
Référence dossier Client:1510797435/18569960/S3/1/1_18569960/3/2
Prestation commandée auprès d'Eurofins Analyses pour le Bâtiment Ouest SAS.

N° éch.	Référence client	Description visuelle	Technique utilisée / Analyste	Préparation		Résultats
				Nb prep / Nb grilles ou lames	Type	
112	23W013557-112 - BV3KQ0124 Réf. prél : P044 BAT 23 - BARIETY / SOUS SOL / PIECE 0029/Revêtement de coffre horizontal - Colle de faïence	Matériau dur de type carrelage, faïence (blanc) ; matériau dur de type ciment-colle (blanc) ; matériau semi-dur de type ciment (gris) en traces	MET * / M33I	1 / 2 *	Calcination attaque acide broyage mécanique (méthode interne de traitement)	Fibres d'amiante non détectées *
113	23W013557-113 - BV3KQ0125 Réf. prél : P045 BAT 23 - BARIETY / SOUS SOL / PIECE 0040/Revêtement de sol - Ragréage	Matériau de type colle (jaune) en traces ; matériau semi-dur (blanc) ; matériau semi-dur de type ragréage (rose) ; matériau semi-dur de type ciment (gris) en traces(v)	MET * / LEZ2	1 / 2 *	Calcination attaque acide broyage mécanique (méthode interne de traitement)	Fibres d'amiante de type chrysotile *
114	23W013557-114 - BV3KQ0126 Réf. prél : P046 BAT 23 - BARIETY / SOUS SOL / PIECE 0040/Mur - Toile de verre	Matériau de type peinture (beige)	MET * / M33I	1 / 2 *	Calcination attaque acide broyage mécanique (méthode interne de traitement)	Fibres d'amiante non détectées *
		Matériau de type maillage de fibres (blanc)	MOLP * / NMR8	2 / 2 *	-	Fibres d'amiante non détectées *
115	23W013557-115 - BV3KQ0127 Réf. prél : P047 BAT 23 - BARIETY / SOUS SOL / PIECE 0030/Revêtement du mur - Colle de faïence	Matériau dur de type ciment-colle (beige) ; matériau de type peinture (bleu) ; matériau de type peinture (blanc)	MET * / LEZ2	1 / 2 *	Calcination attaque acide broyage mécanique (méthode interne de traitement)	Fibres d'amiante non détectées *

Tous les éléments de traçabilité sont disponibles sur demande. La reproduction de ce document n'est autorisée que sous sa forme intégrale. Il comporte 45 page(s). Les résultats du présent rapport s'appliquent aux objets tels qu'ils ont été reçus et ne concernent que les objets soumis à l'essai. Seules certaines prestations rapportées dans ce document sont couvertes par l'accréditation. Elles sont identifiées par le symbole *.

RAPPORT D'ANALYSE D'AMIANTE DANS LES MATERIAUX

N° de rapport d'analyse : AR-23-SE-008311-01 Date d'émission de rapport : 12/05/2023 9:33 Page36/45
Référence laboratoire sous-traitant N° : 23SE007241 Référence de suivi du dossier N° : 23W013557
Reçu au laboratoire le : 09/05/2023 Date de réception : 05/05/2023
Date d'analyse : 09/05/2023
Référence dossier Client:1510797435/18569960/S3/1/1_18569960/3/2
Prestation commandée auprès d'Eurofins Analyses pour le Bâtiment Ouest SAS.

N° éch.	Référence client	Description visuelle	Technique utilisée / Analyste	Préparation		Résultats
				Nb prep / Nb grilles ou lames	Type	
116	23W013557-116 - BV3KQ0128 Réf. prél : P048 BAT 23 - BARIETY / SOUS SOL / PIECE 0030/Revêtement du mur - Colle de faïence	Matériau dur de type ciment-colle (beige) ; matériau de type peinture (bleu)	MET * / M33I	1 / 2 *	Calcination attaque acide broyage mécanique (méthode interne de traitement)	Fibres d'amiante non détectées *
117	23W013557-117 - BV3KQ0129 Réf. prél : P049 BAT 23 - BARIETY / SOUS SOL / PIECE 0030/Revêtement de plafond - Peinture	Matériau de type peinture (blanc) + (marron) ; matériau semi-dur de type ciment (gris)	MET * / M33I	1 / 2 *	Calcination attaque acide broyage mécanique (méthode interne de traitement)	Fibres d'amiante non détectées *
118	23W013557-118 - BV3KQ0130 Réf. prél : P050 BAT 23 - BARIETY / SOUS SOL / PIECE 0030/Revêtement de plafond - Peinture	Matériau de type peinture (blanc) ; matériau de type peinture (gris)(i)	MET * / BZ65	1 / 2 *	Calcination attaque acide broyage mécanique (méthode interne de traitement)	Fibres d'amiante non détectées *
119	23W013557-119 - BV3KQ0131 Réf. prél : P001 BAT 23 - BARIETY / RDC/ PIECE 1021/Revêtement du mur - Peinture - (Peinture + enduit sur mur)	Matériau de type peinture (beige) ; matériau semi-dur de type enduit (beige) (plâtreux)	MET * / LEZ2	1 / 2 *	Calcination attaque acide broyage mécanique (méthode interne de traitement)	Fibres d'amiante non détectées *

Tous les éléments de traçabilité sont disponibles sur demande. La reproduction de ce document n'est autorisée que sous sa forme intégrale. Il comporte 45 page(s). Les résultats du présent rapport s'appliquent aux objets tels qu'ils ont été reçus et ne concernent que les objets soumis à l'essai. Seules certaines prestations rapportées dans ce document sont couvertes par l'accréditation. Elles sont identifiées par le symbole *.

Eurofins Eichrom Amiante SAS
Rue Maryse Bastie, Campus de Ker Lann ,Parc de Lormandière
35170 BRUZ, FRANCE
Tél: +33388916531: +33 2 23 50 13 80 - Fax: +33388916531 - Site Web: <https://www.eurofins.fr/nucleaire>
S.A.S. au capital de 426 000 € - SIRET 831 060 470 00018 APE 7120B TVA FR25 831 060 470

ACCREDITATION N°
1-6491
Portée disponible sur
www.cofrac.fr

RAPPORT D'ANALYSE D'AMIANTE DANS LES MATERIAUX

N° de rapport d'analyse : AR-23-SE-008311-01 Date d'émission de rapport : 12/05/2023 9:33 Page37/45
Référence laboratoire sous-traitant N° : 23SE007241 Référence de suivi du dossier N° : 23W013557
Reçu au laboratoire le : 09/05/2023 Date de réception : 05/05/2023
Date d'analyse : 09/05/2023
Référence dossier Client:1510797435/18569960/S3/1/1_18569960/3/2
Prestation commandée auprès d'Eurofins Analyses pour le Bâtiment Ouest SAS.

N° éch.	Référence client	Description visuelle	Technique utilisée / Analyste	Préparation		Résultats
				Nb prep / Nb grilles ou lames	Type	
120	23W013557-120 - BV3KQ0132 Réf. prél : P002 BAT 23 - BARIETY / RDC/ PIECE 1021/Porte - Peinture - (Peinture sur porte métallique)	Matériau de type peinture (gris) + (noir) + (orange)	MET * / LEZ2	1 / 2 *	Calcination attaque acide broyage mécanique (méthode interne de traitement)	Fibres d'amiante non détectées *
121	23W013557-121 - BV3KQ0133 Réf. prél : P003 BAT 23 - BARIETY / RDC/ PIECE 1038/Revêtement de plafond - Peinture - (Peinture + plâtre sur plafond)	Matériau de type peinture (blanc) ; matériau semi-dur de type enduit (beige)	MET * / LEZ2	1 / 2 *	Calcination attaque acide broyage mécanique (méthode interne de traitement)	Fibres d'amiante non détectées *
122	23W013557-122 - BV3KQ0134 Réf. prél : P004 BAT 23 - BARIETY / RDC/ PIECE 1038/Poutre - Enduit - (Peinture + enduit sur poutre métallique en plafond)	Matériau de type peinture (blanc) ; matériau semi-dur de type enduit (beige) ; matériau de type peinture (noir) en traces	MET * / LEZ2	1 / 2 *	Calcination attaque acide broyage mécanique (méthode interne de traitement)	Fibres d'amiante non détectées *

Tous les éléments de traçabilité sont disponibles sur demande. La reproduction de ce document n'est autorisée que sous sa forme intégrale. Il comporte 45 page(s). Les résultats du présent rapport s'appliquent aux objets tels qu'ils ont été reçus et ne concernent que les objets soumis à l'essai. Seules certaines prestations rapportées dans ce document sont couvertes par l'accréditation. Elles sont identifiées par le symbole *.

Eurofins Eichrom Amiante SAS
Rue Maryse Bastie, Campus de Ker Lann ,Parc de Lormandière
35170 BRUZ, FRANCE
Tél: +33388916531: +33 2 23 50 13 80 - Fax: +33388916531 - Site Web: <https://www.eurofins.fr/nucleaire>
S.A.S. au capital de 426 000 € - SIRET 831 060 470 00018 APE 7120B TVA FR25 831 060 470

ACCREDITATION N°
1-6491
Portée disponible sur
www.cofrac.fr



RAPPORT D'ANALYSE D'AMIANTE DANS LES MATERIAUX

N° de rapport d'analyse : AR-23-SE-008311-01 Date d'émission de rapport : 12/05/2023 9:33 Page38/45
Référence laboratoire sous-traitant N° : 23SE007241 Référence de suivi du dossier N° : 23W013557
Reçu au laboratoire le : 09/05/2023 Date de réception : 05/05/2023
Date d'analyse : 09/05/2023
Référence dossier Client:1510797435/18569960/S3/1/1_18569960/3/2
Prestation commandée auprès d'Eurofins Analyses pour le Bâtiment Ouest SAS.

N° éch.	Référence client	Description visuelle	Technique utilisée / Analyste	Préparation		Résultats
				Nb prep / Nb grilles ou lames	Type	
123	23W013557-123 - BV3KQ0135 Réf. prél : P005 BAT 23 - BARIETY / RDC/ PIECE 1039/Revêtement de cloison - Peinture - (Peinture + enduit plâtre sur cloison brique)	Matériau de type peinture (vert) ; matériau semi-dur de type enduit (beige)	MET * / LEZ2	1 / 2 *	Calcination attaque acide broyage mécanique (méthode interne de traitement)	Fibres d'amiante non détectées *
124	23W013557-124 - BV3KQ0136 Réf. prél : P006 BAT 23 - BARIETY / RDC/ PIECE 1039/Revêtement de cloison - Colle de faïence	Matériau de type peinture (vert) ; matériau dur de type carrelage, faïence (blanc) ; matériau dur de type ciment-colle (beige)	MET * / LEZ2	1 / 2 *	Calcination attaque acide broyage mécanique (méthode interne de traitement)	Fibres d'amiante non détectées *
125 (2)	23W013557-125 - BV3KQ0137 Réf. prél : P007 BAT 23 - BARIETY / RDC/ PIECE 1038/Revêtement du mur - Colle de faïence	Matériau de type peinture (vert) ; + (beige) ; matériau dur de type carrelage, faïence (gris) ; matériau dur de type ciment-colle (beige) (granulaire)	MET * / LEZ2	1 / 2 *	Calcination attaque acide broyage mécanique (méthode interne de traitement)	Fibres d'amiante non détectées *
126 (2)	23W013557-126 - BV3KQ0138 Réf. prél : P008 BAT 23 - BARIETY / RDC/ PIECE 1037/Revêtement de cloison - Colle de faïence	Matériau de type peinture (vert) + (beige) ; matériau dur de type carrelage, faïence (gris) ; matériau dur de type ciment-colle (gris) (cimenteux)	MET * / LEZ2	1 / 2 *	Calcination attaque acide broyage mécanique (méthode interne de traitement)	Fibres d'amiante non détectées *

Tous les éléments de traçabilité sont disponibles sur demande. La reproduction de ce document n'est autorisée que sous sa forme intégrale. Il comporte 45 page(s). Les résultats du présent rapport s'appliquent aux objets tels qu'ils ont été reçus et ne concernent que les objets soumis à l'essai. Seules certaines prestations rapportées dans ce document sont couvertes par l'accréditation. Elles sont identifiées par le symbole *.

RAPPORT D'ANALYSE D'AMIANTE DANS LES MATERIAUX

N° de rapport d'analyse : AR-23-SE-008311-01 Date d'émission de rapport : 12/05/2023 9:33 Page39/45
Référence laboratoire sous-traitant N° : 23SE007241 Référence de suivi du dossier N° : 23W013557
Reçu au laboratoire le : 09/05/2023 Date de réception : 05/05/2023
Date d'analyse : 09/05/2023
Référence dossier Client:1510797435/18569960/S3/1/1_18569960/3/2
Prestation commandée auprès d'Eurofins Analyses pour le Bâtiment Ouest SAS.

N° éch.	Référence client	Description visuelle	Technique utilisée / Analyste	Préparation		Résultats
				Nb prep / Nb grilles ou lames	Type	
127	23W013557-127 - BV3KQ0139 Réf. prél : P009 BAT 23 - BARIETY / RDC/ PIECE 1037/Revêtement du mur - Peinture - (Peinture + plâtre sur mur ext)	Matériau de type peinture (vert) ; matériau semi-dur de type enduit (beige) (plâtreux)(i)	MET * / LEZ2	1 / 2 *	Calcination attaque acide broyage mécanique (méthode interne de traitement)	Fibres d'amiante non détectées *
128	23W013557-128 - BV3KQ0140 Réf. prél : P010 BAT 23 - BARIETY / RDC/ PIECE 1039/Revêtement de sol - (Lé de sol + colle + ragréage + colle de carrelage)	Matériau souple de type revêtement de sol (bleu)	MET * / LEZ2	1 / 2 *	Calcination attaque acide broyage mécanique (méthode interne de traitement)	Fibres d'amiante non détectées *
		Matériau de type colle (jaune) ; matériau semi-dur de type ragréage (beige)	MET * / LEZ2	1 / 2 *	Calcination attaque acide broyage mécanique (méthode interne de traitement)	Fibres d'amiante non détectées *
		Matériau dur de type carrelage, faïence (bleu) ; matériau dur de type ciment-colle (beige) ; matériau de type colle (jaune) en traces	MET * / LEZ2	1 / 2 *	Calcination attaque acide broyage mécanique (méthode interne de traitement)	Fibres d'amiante non détectées *

Tous les éléments de traçabilité sont disponibles sur demande. La reproduction de ce document n'est autorisée que sous sa forme intégrale. Il comporte 45 page(s). Les résultats du présent rapport s'appliquent aux objets tels qu'ils ont été reçus et ne concernent que les objets soumis à l'essai. Seules certaines prestations rapportées dans ce document sont couvertes par l'accréditation. Elles sont identifiées par le symbole *.

Eurofins Eichrom Amiante SAS
Rue Maryse Bastie, Campus de Ker Lann ,Parc de Lormandière
35170 BRUZ, FRANCE
Tél: +33388916531: +33 2 23 50 13 80 - Fax: +33388916531 - Site Web: <https://www.eurofins.fr/nucleaire>
S.A.S. au capital de 426 000 € - SIRET 831 060 470 00018 APE 7120B TVA FR25 831 060 470

ACCREDITATION N°
1-6491
Portée disponible sur
www.cofrac.fr

RAPPORT D'ANALYSE D'AMIANTE DANS LES MATERIAUX

N° de rapport d'analyse : AR-23-SE-008311-01 Date d'émission de rapport : 12/05/2023 9:33 Page40/45
Référence laboratoire sous-traitant N° : 23SE007241 Référence de suivi du dossier N° : 23W013557
Reçu au laboratoire le : 09/05/2023 Date de réception : 05/05/2023
Date d'analyse : 09/05/2023
Référence dossier Client:1510797435/18569960/S3/1/1_18569960/3/2
Prestation commandée auprès d'Eurofins Analyses pour le Bâtiment Ouest SAS.

N° éch.	Référence client	Description visuelle	Technique utilisée / Analyste	Préparation		Résultats
				Nb prep / Nb grilles ou lames	Type	
129	23W013557-129 - BV3KQ0141 Réf. prél : P011 BAT 23 - BARIETY / RDC/ PIECE 1002/Revêtement du mur - Peinture	Matériau de type peinture (blanc) ; matériau semi-dur de type enduit (blanc) en traces	MET * /STX5	1 / 2 *	Calcination attaque acide broyage mécanique (méthode interne de traitement)	Fibres d'amiante non détectées *
130 (1)	23W013557-130 - BV3KQ0142 Réf. prél : P012 BAT 23 - BARIETY / RDC/ PIECE 1024/Mur - Toile de verre - (Toile de verr peint + plâtre sur mur ext)	Matériau de type peinture (beige) ; matériau de type maillage de fibres (blanc) ; matériau (poudreux) (plâtreux) (blanc) en traces	MET * /STX5	1 / 2 *	Calcination attaque acide broyage mécanique (méthode interne de traitement)	Fibres d'amiante non détectées *
131	23W013557-131 - BV3KQ0143 Réf. prél : P013 BAT 23 - BARIETY / RDC/ PIECE 1003/Revêtement du mur - Colle de faïence	Matériau dur de type carrelage, faïence (blanc) ; matériau dur de type ciment-colle (beige) ; matériau souple fibreux de type papier, carton (marron) en traces	MET * /STX5	1 / 2 *	Calcination attaque acide broyage mécanique (méthode interne de traitement)	Fibres d'amiante non détectées *
		Matériau de type peinture (blanc) en traces ; matériau souple fibreux de type papier, carton (marron)	MET * /STX5	1 / 2 *	Calcination attaque acide broyage mécanique (méthode interne de traitement)	Fibres d'amiante non détectées *

Tous les éléments de traçabilité sont disponibles sur demande. La reproduction de ce document n'est autorisée que sous sa forme intégrale. Il comporte 45 page(s). Les résultats du présent rapport s'appliquent aux objets tels qu'ils ont été reçus et ne concernent que les objets soumis à l'essai. Seules certaines prestations rapportées dans ce document sont couvertes par l'accréditation. Elles sont identifiées par le symbole *.

Eurofins Eichrom Amiante SAS
Rue Maryse Bastie, Campus de Ker Lann ,Parc de Lormandière
35170 BRUZ, FRANCE
Tél: +33388916531: +33 2 23 50 13 80 - Fax: +33388916531 - Site Web: <https://www.eurofins.fr/nucleaire>
S.A.S. au capital de 426 000 € - SIRET 831 060 470 00018 APE 7120B TVA FR25 831 060 470

ACCREDITATION N°
1-6491
Portée disponible sur
www.cofrac.fr

RAPPORT D'ANALYSE D'AMIANTE DANS LES MATERIAUX

N° de rapport d'analyse : AR-23-SE-008311-01 Date d'émission de rapport : 12/05/2023 9:33 Page41/45
Référence laboratoire sous-traitant N° : 23SE007241 Référence de suivi du dossier N° : 23W013557
Reçu au laboratoire le : 09/05/2023 Date de réception : 05/05/2023
Date d'analyse : 09/05/2023
Référence dossier Client:1510797435/18569960/S3/1/1_18569960/3/2
Prestation commandée auprès d'Eurofins Analyses pour le Bâtiment Ouest SAS.

N° éch.	Référence client	Description visuelle	Technique utilisée / Analyste	Préparation		Résultats
				Nb prep / Nb grilles ou lames	Type	
132 (1)	23W013557-132 - BV3KQ0144 Réf. prél : P014 BAT 23 - BARIETY / RDC/ PIECE 1027/Plinthe - Peinture - (Peinture + plâtre sur plinthe)	Matériau de type peinture (gris) ; matériau semi-dur de type enduit (blanc) en traces	MET * /STX5	1 / 2 *	Calcination attaque acide broyage mécanique (méthode interne de traitement)	Fibres d'amiante non détectées *
133	23W013557-133 - BV3KQ0145 Réf. prél : P015 BAT 23 - BARIETY / RDC/ PIECE 1027/Plinthe - Peinture - (Peinture + plâtre sur plinthe bois)	Matériau de type peinture (gris) ; matériau semi-dur de type enduit (blanc)	MET * /STX5	1 / 2 *	Calcination attaque acide broyage mécanique (méthode interne de traitement)	Fibres d'amiante non détectées *
134	23W013557-134 - BV3KQ0146 Réf. prél : P016 BAT 23 - BARIETY / RDC/ PIECE 1017/Revêtement du mur - Colle de faïence - (Colle de faïence marron 5x5)	Matériau dur de type carrelage, faïence (gris) ; matériau dur de type ciment-colle (gris) ; matériau de type peinture (beige) ; matériau de type peinture (vert) en traces	MET * /STX5	1 / 2 *	Calcination attaque acide broyage mécanique (méthode interne de traitement)	Fibres d'amiante non détectées *
135	23W013557-135 - BV3KQ0147 Réf. prél : P017 BAT 23 - BARIETY / RDC/ PIECE 1017/Revêtement du mur - Colle de faïence - (Colle de faïence marron 5x5)	Matériau semi-dur de type enduit (beige) ; matériau dur de type carrelage, faïence (gris) ; matériau dur de type ciment-colle (gris) en traces	MET * /STX5	1 / 2 *	Calcination attaque acide broyage mécanique (méthode interne de traitement)	Fibres d'amiante non détectées *

Tous les éléments de traçabilité sont disponibles sur demande. La reproduction de ce document n'est autorisée que sous sa forme intégrale. Il comporte 45 page(s). Les résultats du présent rapport s'appliquent aux objets tels qu'ils ont été reçus et ne concernent que les objets soumis à l'essai. Seules certaines prestations rapportées dans ce document sont couvertes par l'accréditation. Elles sont identifiées par le symbole *.

Eurofins Eichrom Amiante SAS
Rue Maryse Bastie, Campus de Ker Lann ,Parc de Lormandière
35170 BRUZ, FRANCE
Tél: +33388916531: +33 2 23 50 13 80 - Fax: +33388916531 - Site Web: <https://www.eurofins.fr/nucleaire>
S.A.S. au capital de 426 000 € - SIRET 831 060 470 00018 APE 7120B TVA FR25 831 060 470

ACCREDITATION N°
1-6491
Portée disponible sur
www.cofrac.fr

RAPPORT D'ANALYSE D'AMIANTE DANS LES MATERIAUX

N° de rapport d'analyse : AR-23-SE-008311-01 Date d'émission de rapport : 12/05/2023 9:33 Page 42/45
Référence laboratoire sous-traitant N° : 23SE007241 Référence de suivi du dossier N° : 23W013557
Reçu au laboratoire le : 09/05/2023 Date de réception : 05/05/2023
Date d'analyse : 09/05/2023
Référence dossier Client: 1510797435/18569960/S3/1/1_18569960/3/2
Prestation commandée auprès d'Eurofins Analyses pour le Bâtiment Ouest SAS.

N° éch.	Référence client	Description visuelle	Technique utilisée / Analyste	Préparation		Résultats
				Nb prep / Nb grilles ou lames	Type	
136	23W013557-136 - BV3KQ0148 Réf. prél : P018 BAT 23 - BARIETY / RDC/ PIECE 1001/Revêtement de sol - (Lé de sol + colle + ragréage sur carrelage)	Matériau souple de type revêtement de sol (marron)	MET * /STX5	1 / 2 *	Calcination attaque acide broyage mécanique (méthode interne de traitement)	Fibres d'amiante non détectées *
		Matériau de type colle (jaune) ; matériau semi-dur de type ragréage (rose)	MET * /STX5	1 / 2 *	Calcination attaque acide broyage mécanique (méthode interne de traitement)	Fibres d'amiante non détectées *
137	23W013557-137 - BV3KQ0149 Réf. prél : P019 BAT 23 - BARIETY / RDC/ EXTERIEUR/Poteau - Peinture - (Peinture sur poteau métallique)	Matériau de type peinture (beige) ; matériau de type peinture (noir)	MET * /STX5	1 / 2 *	Calcination attaque acide broyage mécanique (méthode interne de traitement)	Fibres d'amiante non détectées *
138 (1)	23W013557-138 - BV3KQ0150 Réf. prél : P020 BAT 23 - BARIETY / RDC/ PIECE 1030/Evier - Plaque bitumineuse	Matériau souple bitumineux (noir)	MET * /STX5	1 / 2 *	Calcination attaque acide broyage mécanique (méthode interne de traitement)	Fibres d'amiante non détectées *

Tous les éléments de traçabilité sont disponibles sur demande. La reproduction de ce document n'est autorisée que sous sa forme intégrale. Il comporte 45 page(s). Les résultats du présent rapport s'appliquent aux objets tels qu'ils ont été reçus et ne concernent que les objets soumis à l'essai. Seules certaines prestations rapportées dans ce document sont couvertes par l'accréditation. Elles sont identifiées par le symbole *.

Eurofins Eichrom Amiante SAS
Rue Maryse Bastie, Campus de Ker Lann ,Parc de Lormandière
35170 BRUZ, FRANCE
Tél: +33388916531: +33 2 23 50 13 80 - Fax: +33388916531 - Site Web: <https://www.eurofins.fr/nucleaire>
S.A.S. au capital de 426 000 € - SIRET 831 060 470 00018 APE 7120B TVA FR25 831 060 470

ACCREDITATION N°
1-6491
Portée disponible sur
www.cofrac.fr

RAPPORT D'ANALYSE D'AMIANTE DANS LES MATERIAUX

N° de rapport d'analyse : AR-23-SE-008311-01 Date d'émission de rapport : 12/05/2023 9:33 Page43/45
Référence laboratoire sous-traitant N° : 23SE007241 Référence de suivi du dossier N° : 23W013557
Reçu au laboratoire le : 09/05/2023 Date de réception : 05/05/2023
Date d'analyse : 09/05/2023
Référence dossier Client:1510797435/18569960/S3/1/1_18569960/3/2
Prestation commandée auprès d'Eurofins Analyses pour le Bâtiment Ouest SAS.

N° éch.	Référence client	Description visuelle	Technique utilisée / Analyste	Préparation		Résultats
				Nb prep / Nb grilles ou lames	Type	
139	23W013557-139 - BV3KQ0151 Réf. prél : P021 BAT 23 - BARIETY / RDC/ PIECE 1033/Mur - Toile de verre - (Toile de verr peint + plâtre sur mur ext)	Matériau de type peinture (rose) ; matériau de type maillage de fibres (blanc)	MET * / M33I	1 / 2 *	Calcination attaque acide broyage mécanique (méthode interne de traitement)	Fibres d'amiante non détectées *
		Matériau semi-dur de type enduit (blanc)(i) (iii)	MET * / BZ65	1 / 2 *	Calcination attaque acide broyage mécanique (méthode interne de traitement)	Fibres d'amiante non détectées *
		Matériau de type maillage de fibres (blanc)	MOLP * / NMR8	2 / 2 *	- *	Fibres d'amiante non détectées *
140 (1)	23W013557-140 - BV3KQ0152 Réf. prél : P022 BAT 23 - BARIETY / RDC/ PIECE 1024/Cloison - Bande de plaque de plâtre	Matériau de type peinture (blanc) ; matériau semi-dur de type enduit (blanc) ; matériau souple fibreux de type papier, carton (marron) ; matériau semi-dur de type plâtre (blanc) en traces	MET * / M33I	1 / 2 *	Calcination attaque acide broyage mécanique (méthode interne de traitement)	Fibres d'amiante non détectées *
		Matériau souple fibreux de type papier, carton (marron)	MOLP * / NMR8	2 / 2 *	- *	Fibres d'amiante non détectées *

Tous les éléments de traçabilité sont disponibles sur demande. La reproduction de ce document n'est autorisée que sous sa forme intégrale. Il comporte 45 page(s). Les résultats du présent rapport s'appliquent aux objets tels qu'ils ont été reçus et ne concernent que les objets soumis à l'essai. Seules certaines prestations rapportées dans ce document sont couvertes par l'accréditation. Elles sont identifiées par le symbole *.

Eurofins Eichrom Amiante SAS
Rue Maryse Bastie, Campus de Ker Lann ,Parc de Lormandière
35170 BRUZ, FRANCE
Tél: +33388916531: +33 2 23 50 13 80 - Fax: +33388916531 - Site Web: <https://www.eurofins.fr/nucleaire>
S.A.S. au capital de 426 000 € - SIRET 831 060 470 00018 APE 7120B TVA FR25 831 060 470

ACCREDITATION N°
1-6491
Portée disponible sur
www.cofrac.fr

RAPPORT D'ANALYSE D'AMIANTE DANS LES MATERIAUX

N° de rapport d'analyse : AR-23-SE-008311-01 Date d'émission de rapport : 12/05/2023 9:33 Page 44/45
Référence laboratoire sous-traitant N° : 23SE007241 Référence de suivi du dossier N° : 23W013557
Reçu au laboratoire le : 09/05/2023 Date de réception : 05/05/2023
Date d'analyse : 09/05/2023
Référence dossier Client: 1510797435/18569960/S3/1/1_18569960/3/2
Prestation commandée auprès d'Eurofins Analyses pour le Bâtiment Ouest SAS.

Observation(s) échantillon(s)

- (1) La totalité de l'échantillon a été utilisée pour rendre le résultat. Une contre-analyse sera impossible.
- (2) Les différentes couches décrites de manière commune sont techniquement inséparables.

Observation(s) couche(s)

- (i) Ce résultat a été confirmé par plusieurs prises d'essais concordantes.
- (ii) Les différentes couches décrites de manière commune sont techniquement inséparables.
- (iii) La totalité de la couche a été utilisée pour rendre le résultat. Une contre-analyse sera impossible.
- (iv) Les fibres d'amiante ont été détectées dans « le matériau colle noire bitumineuse ». Les autres matériaux décrits simultanément ne peuvent pas être séparés et analysés séparément, en conséquence, en raison du risque d'intercontamination, le résultat d'analyse est rendu sur l'ensemble de la couche.
- (v) La teneur en fibres d'amiante détectée est proche de la limite de détection. Plusieurs prises d'essais ont été réalisées et ont permis de confirmer le résultat.

Méthodes d'analyses employées pour la recherche qualitative des fibres d'amiante dans les matériaux :

Identification des fibres au Microscope Optique à Lumière Polarisée (**MOLP**) selon le guide **HSG 248 - annexe 2**.

Traitement par une méthode interne (**mode opératoire T-PM-WO22725**) en vue d'une identification des fibres au Microscope Electronique à Transmission (**MET**) selon parties utiles de la norme **NFX 43-050**.

NB 1 : Sauf information contraire sur ce rapport, le laboratoire effectue une analyse couche par couche de l'échantillon transmis par le demandeur. Des composants décrits simultanément dans une même couche n'ont pas pu faire l'objet de prises d'essai séparées pour l'analyse.

NB 2 : "Fibres d'amiante non détectées au MOLP" s'entend comme : "aucune fibre d'amiante n'a été détectée, l'échantillon objet de l'essai peut éventuellement renfermer une teneur en fibre d'amiante optiquement observables** inférieure à la limite de détection. ** Pour être optiquement observable, une fibre doit avoir une largeur supérieure à 0,2 micromètre (µm)"; "Fibres d'amiante non détectées" au MET s'entend comme : " aucune fibre d'amiante n'a été détectée, l'échantillon objet de l'essai peut éventuellement renfermer une teneur en fibre d'amiante inférieure à la limite de détection."

NB 3 : Pour la recherche d'amiante dans les matériaux, la limite de détection garantie par prise d'essai dans les matériaux (en MOLP et /ou en MET) est de 0.1% en masse.

NB 4 : Le présent rapport ne mentionne que les analyses conclusives. Toutefois, conformément à son offre et à l'arrêté du 1er octobre 2019, le laboratoire met en œuvre les deux techniques MOLP et META sur tous les échantillons massifs. La mention sur le rapport d'une technique d'analyse par MET indique que les échantillons ont été traités selon l'annexe 2 du guide HSG 248 (MOLP) mais sans aboutir à un résultat conclusif.

NB 5 : Analyse réalisée dans le cadre des textes réglementaires suivants : Décret n° 2017-899 du 9 mai 2017, Décret n° 2019-251 du 27 mars 2019, Décret n° 2011-629 du 3 juin 2011, Arrêté du 1er octobre 2019 (JORF n°0245 du 20 octobre 2019 texte n° 18), Arrêté du 25 juillet 2022 (JOFR n°0238 du 13 octobre 2022, texte n°10).

NB 6 : Le rapport est établi dans le cadre du cas 1 de l'article 6 de l'arrêté du 1er octobre 2019 à savoir la détection et l'identification d'amiante délibérément ajouté dans les matériaux et produits manufacturés.

RAPPORT D'ANALYSE D'AMIANTE DANS LES MATERIAUX

N° de rapport d'analyse : AR-23-SE-008311-01

Date d'émission de rapport : 12/05/2023 9:33

Page 45/45

Référence laboratoire sous-traitant N° : 23SE007241

Référence de suivi du dossier N° : 23W013557

Reçu au laboratoire le : 09/05/2023

Date de réception : 05/05/2023

Date d'analyse : 09/05/2023

Référence dossier Client: 1510797435/18569960/S3/1/1_18569960/3/2

Prestation commandée auprès d'Eurofins Analyses pour le Bâtiment Ouest SAS.



Antoine Herve
Chef de Groupe

Tous les éléments de traçabilité sont disponibles sur demande. La reproduction de ce document n'est autorisée que sous sa forme intégrale. Il comporte 45 page(s). Les résultats du présent rapport s'appliquent aux objets tels qu'ils ont été reçus et ne concernent que les objets soumis à l'essai. Seules certaines prestations rapportées dans ce document sont couvertes par l'accréditation. Elles sont identifiées par le symbole *.

Eurofins Eichrom Amiante SAS

Rue Maryse Bastie, Campus de Ker Lann, Parc de Lormandière
35170 BRUZ, FRANCE

Tél: +33388916531: +33 2 23 50 13 80 - Fax: +33388916531 - Site Web: <https://www.eurofins.fr/nucleaire>

S.A.S. au capital de 426 000 € - SIRET 831 060 470 00018 APE 7120B TVA FR25 831 060 470

ACCREDITATION N°
1-6491
Portée disponible sur
www.cofrac.fr



BUREAU VERITAS EXPLOITATION SAS

Madame Amandine AUGEREAU

2 Rue de La Martinellerie – Bâtiment B

49800 TRELAZE

RAPPORT D'ANALYSE D'AMIANTE DANS LES MATERIAUX

N° de rapport d'analyse : AR-23-NS-033785-01

Date d'émission de rapport : 06/06/2023 18:48

Page 1/2

Dossier N° : 23W016794

Date de réception : 02/06/2023

Date d'analyse : 02/06/2023

Référence dossier Client: 1510797435/18569960/S3/1/1_18569960/3/2

N° éch.	Référence client	Description visuelle	Technique utilisée / Analyste	Préparation		Résultats
				Nb prep / Nb grilles ou lames	Type	
001	BV3KQ0153 Réf. prél : P16 BAT 23 BARIETY / R+4/ ASCENSEUR / CABINE/Porte - Peinture - (Peinture verte sur porte palière)	Matériau de type peinture (vert)	MET * / HHJ8	1 / 2 *	Calcination et attaque acide (méthode interne de traitement)	Fibres d'amiante non détectées *
002	BV3KQ0154 Réf. prél : P17 BAT 23 BARIETY / R+4/ GAINÉ ASCENSEUR/Mur - Enduit - (Enduit peint sur mur gainé d'ascenseur)	Matériau de type peinture (blanc) ; matériau semi-dur de type enduit (plâtreux) (blanc)	MET * / HHJ8	1 / 2 *	Calcination et attaque acide (méthode interne de traitement)	Fibres d'amiante non détectées *
003	BV3KQ0155 Réf. prél : P18 BAT 23 BARIETY / R+4/ GAINÉ ASCENSEUR/Mur - Enduit - (Enduit peint sur mur de gainé ascenseur)	Matériau de type peinture (blanc) ; matériau semi-dur de type enduit (plâtreux) (blanc)	MET * / HHJ8	1 / 2 *	Calcination et attaque acide (méthode interne de traitement)	Fibres d'amiante non détectées *
004	BV3KQ0156 Réf. prél : P19 BAT 23 BARIETY / R+4/ ASCENSEUR / CABINE/Plafond - Peinture - (Peinture noire sur le haut de la cabine)	Matériau de type peinture (noir)	MET * / HHJ8	1 / 2 *	Calcination et attaque acide (méthode interne de traitement)	Fibres d'amiante non détectées *
005	BV3KQ0157 Réf. prél : P20 BAT 23 BARIETY / R+4/ ASCENSEUR / CABINE/Revêtement en lé - Colle	Matériau de type colle (jaune) ; matériau souple (gris) (fibreuse)	MOLP * / F8XA	2 / 2 *	- *	Fibres d'amiante de type chrysotile *

Tous les éléments de traçabilité sont disponibles sur demande. La reproduction de ce document n'est autorisée que sous sa forme intégrale. Il comporte 2 page(s). Les résultats du présent rapport s'appliquent aux objets tels qu'ils ont été reçus et ne concernent que les objets soumis à l'essai. Seules certaines prestations rapportées dans ce document sont couvertes par l'accréditation. Elles sont identifiées par le symbole *.

Eurofins Analyses pour le Bâtiment Ouest SAS

7 rue Pierre Adolphe Bobierre, CS 90827

F-44308 NANTES Cedex 3, FRANCE

Tél: +33 3 88 91 65 31; +33 2 51 83 49 48 - Fax: +33 3 88 91 65 31 - Site Web: www.eurofins.fr/amiante/analyses/

S.A.S. au capital de 1 037 000 € RCS Nantes SIRET 529 294 092 00018 TVA FR48 529 294 092 APE 7120B

ACCREDITATION N°

1- 5597

Portée disponible sur

www.cofrac.fr

RAPPORT D'ANALYSE D'AMIANTE DANS LES MATERIAUX

N° de rapport d'analyse : AR-23-NS-033785-01 Date d'émission de rapport : 06/06/2023 18:48 Page2/2
 Dossier N° : 23W016794 Date de réception : 02/06/2023 Date d'analyse : 02/06/2023
 Référence dossier Client:1510797435/18569960/S3/1/1_18569960/3/2

N° éch.	Référence client	Description visuelle	Technique utilisée / Analyste	Préparation		Résultats
				Nb prep / Nb grilles ou lames	Type	
006	BV3KQ0158 Réf. prél : P21 BAT 23 BARIETY / R+4/ ASCENSEUR / CABINE/Revêtement en lé - Colle	Matériau de type colle (jaune) ; matériau souple (gris) (fibreuse)	MOLP* / F8XA	2 / 2 *	- *	Fibres d'amiante de type chrysotile *

Méthodes d'analyses employées pour la recherche qualitative des fibres d'amiante dans les matériaux :

Traitement par une méthode interne (**mode opératoire T-PM-WO24083**) en vue d'une identification des fibres au Microscopie Optique à Lumière Polarisée (**MOLP**) selon le guide **HSG 248 - annexe 2**.

Traitement par une méthode interne (**mode opératoire T-PM-WO22725**) en vue d'une identification des fibres au Microscopie Electronique à Transmission (**MET**) selon parties utiles de la norme **NFX 43-050**.

NB 1 : Sauf information contraire sur ce rapport, le laboratoire effectue une analyse couche par couche de l'échantillon transmis par le demandeur. Des composants décrits simultanément dans une même couche n'ont pas pu faire l'objet de prises d'essai séparées pour l'analyse.

NB 2 : "Fibres d'amiante non détectées au MOLP" s'entend comme : "aucune fibre d'amiante n'a été détectée, l'échantillon objet de l'essai peut éventuellement renfermer une teneur en fibre d'amiante optiquement observables** inférieure à la limite de détection. ** Pour être optiquement observable, une fibre doit avoir une largeur supérieure à 0,2 micromètre (µm)"; "Fibres d'amiante non détectées" au MET s'entend comme : " aucune fibre d'amiante n'a été détectée, l'échantillon objet de l'essai peut éventuellement renfermer une teneur en fibre d'amiante inférieure à la limite de détection."

NB 3 : Pour la recherche d'amiante dans les matériaux, la limite de détection garantie par prise d'essai dans les matériaux (en MOLP et /ou en MET) est de 0.1% en masse.

NB 4 : Le présent rapport ne mentionne que les analyses conclusives. Toutefois, conformément à son offre et à l'arrêté du 1er octobre 2019, le laboratoire met en œuvre les deux techniques MOLP et META sur tous les échantillons massifs. La mention sur le rapport d'une technique d'analyse par MET indique que les échantillons ont été traités selon l'annexe 2 du guide HSG 248 (MOLP) mais sans aboutir à un résultat conclusif.

NB 5 : Analyse réalisée dans le cadre des textes réglementaires suivants : Décret n° 2017-899 du 9 mai 2017, Décret n° 2019-251 du 27 mars 2019, Décret n° 2011-629 du 3 juin 2011, Arrêté du 1er octobre 2019 (JORF n°0245 du 20 octobre 2019 texte n° 18), Arrêté du 25 juillet 2022 (JOFR n°0238 du 13 octobre 2022, texte n°10).

NB 6 : Le rapport est établi dans le cadre du cas 1 de l'article 6 de l'arrêté du 1er octobre 2019 à savoir la détection et l'identification d'amiante délibérément ajouté dans les matériaux et produits manufacturés.



Jimmy Troccaz
Technicien Analyste Microscopie

Tous les éléments de traçabilité sont disponibles sur demande. La reproduction de ce document n'est autorisée que sous sa forme intégrale. Il comporte 2 page(s). Les résultats du présent rapport s'appliquent aux objets tels qu'ils ont été reçus et ne concernent que les objets soumis à l'essai. Seules certaines prestations rapportées dans ce document sont couvertes par l'accréditation. Elles sont identifiées par le symbole *.

Eurofins Analyses pour le Bâtiment Ouest SAS

7 rue Pierre Adolphe Bobierre, CS 90827

F-44308 NANTES Cedex 3, FRANCE

Tél: +33 3 88 91 65 31; +33 2 51 83 49 48 - Fax: +33 3 88 91 65 31 - Site Web: www.eurofins.fr/amiante/analyses/

S.A.S. au capital de 1 037 000 € RCS Nantes SIRET 529 294 092 00018 TVA FR48 529 294 092 APE 7120B

ACCREDITATION N°
1- 5597
Portée disponible sur
www.cofrac.fr



BUREAU VERITAS EXPLOITATION SAS

Madame Amandine AUGEREAU

2 Rue de La Martinellerie – Bâtiment B

49800 TRELAZE

Notre référence : AR-23-NS-038796-01

Numéro de dossier : 23W019947**Référence de dossier : 1510797435/18569960/S3/1/1_18569960/3/2**

Madame, Monsieur,

Veuillez trouver ci-joint le rapport d'analyse relatif à l'échantillon suivant :

- N° 23W019947-001 - Référence *BV3FA2979 Réf. prél : P021 BAT 23 - BARIETY / R+1/ PIECE / 2023/Revêtement de cloison - Colle de plinthe - (Colle de plinthe plastique + peinture)*, prélevé par vos soins, et analysé par Eurofins Analyses pour le Bâtiment Sud SAS

- N° 23W019947-002 - Référence *BV3FA2980 Réf. prél : P022 BAT 23 - BARIETY / R+1/ PIECE / 2024/Revêtement du mur - Colle de plinthe - (Colle de plinthe en plastique sur plinthe bois)*, prélevé par vos soins, et analysé par Eurofins Analyses pour le Bâtiment Sud SAS

- N° 23W019947-003 - Référence *BV3FA2981 Réf. prél : P023 BAT 23 - BARIETY / R+1/ PIECE / 2025/Revêtement du mur - Colle de plinthe - (Colle de plinthe plastique + enduit peint)*, prélevé par vos soins, et analysé par Eurofins Analyses pour le Bâtiment Sud SAS

- N° 23W019947-004 - Référence *BV3FA2982 Réf. prél : P024 BAT 23 - BARIETY / R+1/ PIECE / 2029/Revêtement du mur - Colle de plinthe - (Colle de plinthe plastique + enduit peint)*, prélevé par vos soins, et analysé par Eurofins Analyses pour le Bâtiment Sud SAS

Vous souhaitant bonne réception,

Cordialement,

Votre laboratoire Eurofins Analyses pour le Bâtiment Ouest SAS

Eurofins Analyses pour le Bâtiment Ouest SAS

7 rue Pierre Adolphe Bobierre

F-44308 NANTES Cedex 3

Tél: +33 2 51 83 49 48 - Fax: +33 3 88 91 65 31 - Site Web: www.eurofins.fr/amiante/analyses/

S.A.S. au capital de 1 037 000 € RCS Nantes SIRET 529 294 092 00018 TVA FR48 529 294 092 APE 7120B

**EUROFINS ANALYSES POUR LE
BATIMENT OUEST SAS**
Sous-traitance Bâtiment Nantes
 EUROFINS ABO
 Site de la Géraudière
 Rue Pierre Adolphe Bobierre - CS90827
 44300 NANTES

RAPPORT D'ANALYSE D'AMIANTE DANS LES MATERIAUX

N° de rapport d'analyse : AR-23-KE-031987-01 Date d'émission de rapport : 29/06/2023 10:32 Page 1/3
 Référence laboratoire sous-traitant N° : 23KE017480 Référence de suivi du dossier N° : 23W019947
 Reçu au laboratoire le : 28/06/2023 Date de réception : 27/06/2023
 Date d'analyse : 28/06/2023
 Référence dossier Client: 1510797435/18569960/S3/1/1_18569960/3/2
 Prestation commandée auprès d'Eurofins Analyses pour le Bâtiment Ouest SAS.

N° éch.	Référence client	Description visuelle	Technique utilisée / Analyste	Préparation		Résultats
				Nb prep / Nb grilles ou lames	Type	
001 (1)	23W019947-001 - BV3FA2979 Réf. prél : P021 BAT 23 - BARIETY / R+1/ PIECE / 2023/Revêtement de cloison - Colle de plinthe - (Colle de plinthe plastique + peinture)	Matériau de type colle (jaune) (fibreux) ; matériau de type peinture (beige) + (vert)	MET * /J7HU	1 / 2 *	Calcination et/ou attaque acide (méthode interne de traitement)	Fibres d'amiante non détectées *
002	23W019947-002 - BV3FA2980 Réf. prél : P022 BAT 23 - BARIETY / R+1/ PIECE / 2024/Revêtement du mur - Colle de plinthe - (Colle de plinthe en plastique sur plinthe bois)	Matériau de type colle (jaune) (fibreux)	MET * /J7HU	1 / 2 *	Calcination et/ou attaque acide (méthode interne de traitement)	Fibres d'amiante non détectées *

Tous les éléments de traçabilité sont disponibles sur demande. La reproduction de ce document n'est autorisée que sous sa forme intégrale. Il comporte 3 page(s). Les résultats du présent rapport s'appliquent aux objets tels qu'ils ont été reçus et ne concernent que les objets soumis à l'essai. Seules certaines prestations rapportées dans ce document sont couvertes par l'accréditation. Elles sont identifiées par le symbole *.

Eurofins Analyses pour le Bâtiment Sud SAS
 75 Avenue de Pascalet

F-30310 VERGEZE, FRANCE

Tél: +33 3 88 91 65 31: +33 (0) 4 66 73 16 84 - Fax: +33 3 88 91 65 31 - Site Web: www.eurofins.fr/amiante/analyses/

S.A.S. au capital de 1 600 000€ RCS Nîmes SIRET 804 354 819 00018 TVA FR28 804 354 819 APE 7120B

ACCREDITATION N°
 1- 5922
 Portée disponible sur
www.cofrac.fr



RAPPORT D'ANALYSE D'AMIANTE DANS LES MATERIAUX

N° de rapport d'analyse : AR-23-KE-031987-01	Date d'émission de rapport : 29/06/2023 10:32	Page 2/3
Référence laboratoire sous-traitant N° : 23KE017480	Référence de suivi du dossier N° : 23W019947	
Reçu au laboratoire le : 28/06/2023	Date de réception : 27/06/2023	
Date d'analyse : 28/06/2023		
Référence dossier Client: 1510797435/18569960/S3/1/1_18569960/3/2		
Prestation commandée auprès d'Eurofins Analyses pour le Bâtiment Ouest SAS.		

N° éch.	Référence client	Description visuelle	Technique utilisée / Analyste	Préparation		Résultats
				Nb prep / Nb grilles ou lames	Type	
003	23W019947-003 - BV3FA2981 Réf. prél : P023 BAT 23 - BARIETY / R+1/ PIECE / 2025/Revêtement du mur - Colle de plinthe - (Colle de plinthe plastique + enduit peint)	Matériau de type colle (jaune) ; matériau semi-dur de type enduit (blanc) ; matériau de type peinture (vert) + (beige)	MET * / J7HU	1 / 2 *	Calcination et/ou attaque acide (méthode interne de traitement)	Fibres d'amiante non détectées *
004	23W019947-004 - BV3FA2982 Réf. prél : P024 BAT 23 - BARIETY / R+1/ PIECE / 2029/Revêtement du mur - Colle de plinthe - (Colle de plinthe plastique + enduit peint)	Matériau de type mousse (blanc) ; matériau de type colle (jaune) (fibreuse) ; matériau (blanc)	MET * / J7HU	1 / 2 *	Calcination et/ou attaque acide (méthode interne de traitement)	Fibres d'amiante non détectées *

Observation(s) échantillon(s)

(1) La totalité de l'échantillon a été utilisée pour rendre le résultat. Une contre-analyse sera impossible.

Méthode d'analyse employée pour la recherche qualitative des fibres d'amiante dans les matériaux :

Traitement par une méthode interne (**mode opératoire T-PM-WO22725**) en vue d'une identification des fibres au Microscopie Electronique à Transmission (**MET**) selon parties utiles de la norme **NFX 43-050**.

Tous les éléments de traçabilité sont disponibles sur demande. La reproduction de ce document n'est autorisée que sous sa forme intégrale. Il comporte 3 page(s). Les résultats du présent rapport s'appliquent aux objets tels qu'ils ont été reçus et ne concernent que les objets soumis à l'essai. Seules certaines prestations rapportées dans ce document sont couvertes par l'accréditation. Elles sont identifiées par le symbole *.

Eurofins Analyses pour le Bâtiment Sud SAS

75 Avenue de Pascalet

F-30310 VERGEZE, FRANCE

Tél: +33 3 88 91 65 31: +33 (0) 4 66 73 16 84 - Fax: +33 3 88 91 65 31 - Site Web: www.eurofins.fr/amiante/analyses/

S.A.S. au capital de 1 600 000€ RCS Nîmes SIRET 804 354 819 00018 TVA FR28 804 354 819 APE 7120B

ACCREDITATION N°

1- 5922

Portée disponible sur www.cofrac.fr



RAPPORT D'ANALYSE D'AMIANTE DANS LES MATERIAUX

N° de rapport d'analyse : AR-23-KE-031987-01	Date d'émission de rapport : 29/06/2023 10:32	Page3/3
Référence laboratoire sous-traitant N° : 23KE017480	Référence de suivi du dossier N° : 23W019947	
Reçu au laboratoire le : 28/06/2023	Date de réception : 27/06/2023	
Date d'analyse : 28/06/2023		
Référence dossier Client:1510797435/18569960/S3/1/1_18569960/3/2		

Prestation commandée auprès d'Eurofins Analyses pour le Bâtiment Ouest SAS.

NB 1 : Sauf information contraire sur ce rapport, le laboratoire effectue une analyse couche par couche de l'échantillon transmis par le demandeur. Des composants décrits simultanément dans une même couche n'ont pas pu faire l'objet de prises d'essai séparées pour l'analyse.

NB 2 : "Fibres d'amiante non détectées au MOLP" s'entend comme : "aucune fibre d'amiante n'a été détectée, l'échantillon objet de l'essai peut éventuellement renfermer une teneur en fibre d'amiante optiquement observables** inférieure à la limite de détection. ** Pour être optiquement observable, une fibre doit avoir une largeur supérieure à 0,2 micromètre (μm)"; "Fibres d'amiante non détectées" au MET s'entend comme : " aucune fibre d'amiante n'a été détectée, l'échantillon objet de l'essai peut éventuellement renfermer une teneur en fibre d'amiante inférieure à la limite de détection."

NB 3 : Pour la recherche d'amiante dans les matériaux, la limite de détection garantie par prise d'essai dans les matériaux (en MOLP et /ou en MET) est de 0.1% en masse.

NB 4 : Le présent rapport ne mentionne que les analyses conclusives. Toutefois, conformément à son offre et à l'arrêté du 1er octobre 2019, le laboratoire met en œuvre les deux techniques MOLP et META sur tous les échantillons massifs. La mention sur le rapport d'une technique d'analyse par MET indique que les échantillons ont été traités selon l'annexe 2 du guide HSG 248 (MOLP) mais sans aboutir à un résultat conclusif.

NB 5 : Analyse réalisée dans le cadre des textes réglementaires suivants : Décret n° 2017-899 du 9 mai 2017, Décret n° 2019-251 du 27 mars 2019, Décret n° 2011-629 du 3 juin 2011, Arrêté du 1er octobre 2019 (JORF n°0245 du 20 octobre 2019 texte n° 18), Arrêté du 25 juillet 2022 (JOFR n°0238 du 13 octobre 2022, texte n°10).

NB 6 : Le rapport est établi dans le cadre du cas 1 de l'article 6 de l'arrêté du 1er octobre 2019 à savoir la détection et l'identification d'amiante délibérément ajouté dans les matériaux et produits manufacturés.



Ludivine Assante Di Capillo
Technicien Analyste Microscopie

Tous les éléments de traçabilité sont disponibles sur demande. La reproduction de ce document n'est autorisée que sous sa forme intégrale. Il comporte 3 page(s). Les résultats du présent rapport s'appliquent aux objets tels qu'ils ont été reçus et ne concernent que les objets soumis à l'essai. Seules certaines prestations rapportées dans ce document sont couvertes par l'accréditation. Elles sont identifiées par le symbole *.

Eurofins Analyses pour le Bâtiment Sud SAS
75 Avenue de Pascalet

F-30310 VERGEZE, FRANCE

Tél: +33 3 88 91 65 31: +33 (0) 4 66 73 16 84 - Fax: +33 3 88 91 65 31 - Site Web: www.eurofins.fr/amiante/analyses/

S.A.S. au capital de 1 600 000€ RCS Nîmes SIRET 804 354 819 00018 TVA FR28 804 354 819 APE 7120B

ACCREDITATION N°
1- 5922
Portée disponible sur
www.cofrac.fr





Certificat attribué à

AMANDINE AUGEREAU

Bureau Veritas Certification certifie que les compétences de la personne mentionnée ci-dessus répondent aux exigences des arrêtés relatifs aux critères de certification de compétences ci-dessous pris en application des articles L271-6 et R 271.1 du Code la Construction et de l'Habitation et relatifs aux critères de compétence des personnes physiques réalisant des dossiers de diagnostics techniques tels que définis à l'article L271-4 du code précité

DOMAINES TECHNIQUES	Référence des arrêtés	Date de certification originale	Validité du certificat *
Amiante sans mention	Arrêté du 1er juillet 2024 définissant les critères de certification des diagnostiqueurs intervenant dans les domaines du diagnostic amiante, électricité, gaz, plomb et termite, de leurs organismes de formation et les exigences applicables aux organismes de certification	31/08/2022	30/08/2029
Amiante avec mention	Arrêté du 1er juillet 2024 définissant les critères de certification des diagnostiqueurs intervenant dans les domaines du diagnostic amiante, électricité, gaz, plomb et termite, de leurs organismes de formation et les exigences applicables aux organismes de certification	31/08/2022	30/08/2029

Date : 02/10/2024

Numéro du certificat : **14329650**

Samuel DUPRIEU - Président

* Sous réserve du respect des dispositions contractuelles et des résultats positifs des surveillances réalisées, ce certificat est valable jusqu'au : voir ci-dessus. Des informations supplémentaires concernant le périmètre de ce certificat ainsi que l'applicabilité des exigences du référentiel peuvent être obtenues en consultant l'organisme. [Cliquez ici pour vérifier la validité de ce certificat.](#)

Adresse de l'organisme certificateur : Bureau Veritas Certification France
1 Place Zaha Hadid 92400 Courbevoie



**BUREAU
VERITAS**

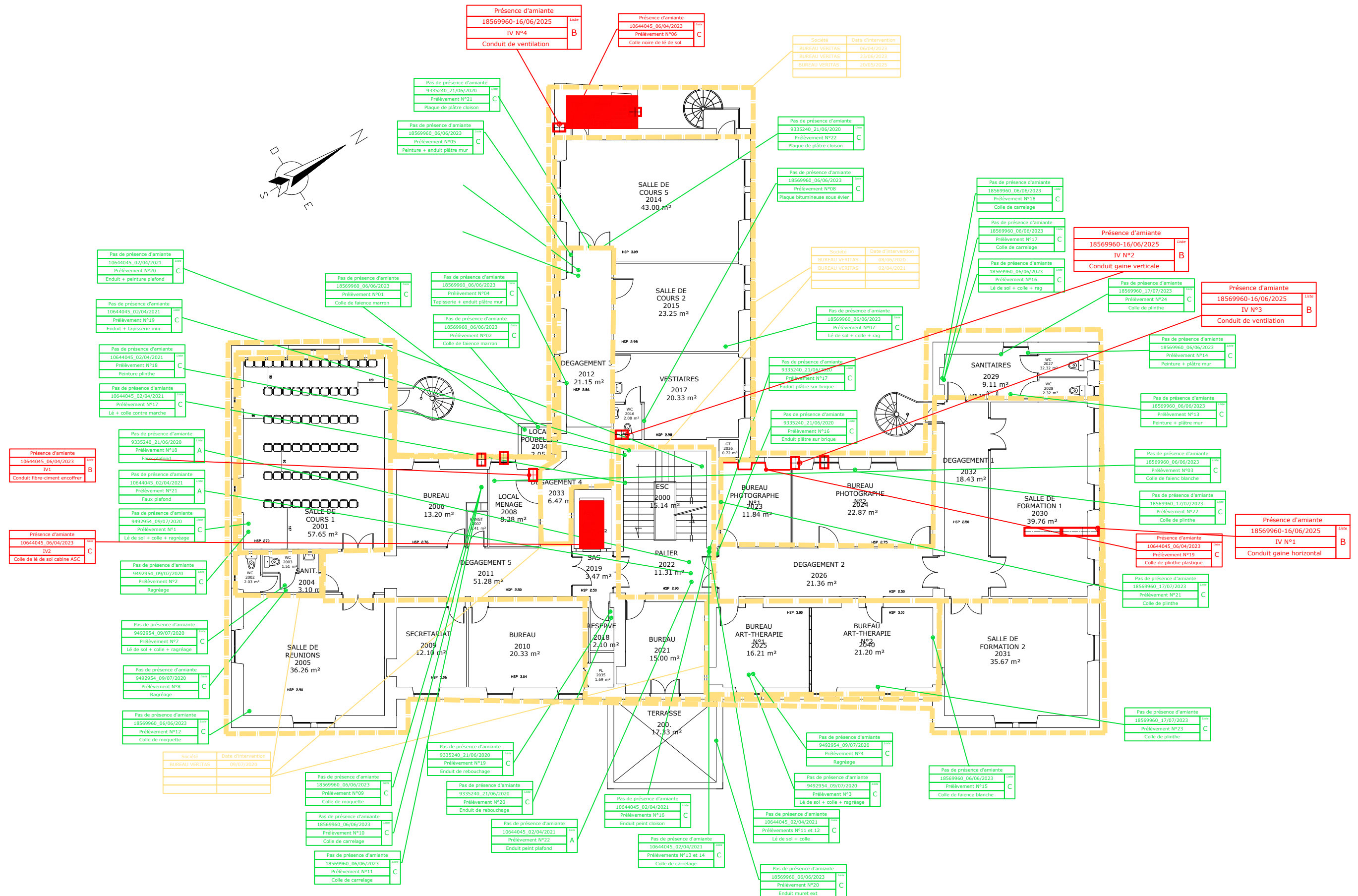

Bureau Veritas Exploitation SAS

TRELAZE
2 RUE DE LA MARTINELLERIE
BATIMENT B
49800 TRELAZE France
Téléphone : 02 41 22 81 00
Mail : amandine.augereau@bureauveritas.com

A l'attention de VERDIER STEPHANIE**Rapport de repérage des matériaux et produits contenant de l'amiante avant réalisation de travaux dans un immeuble bâti****Article R4412-97 du Code du Travail, Norme NF X 46-020 du 5 aout 2017**

Date(s) du repérage : le 06/04/2023
le 20/05/2025

Nom du site : BC 164 - BÂTIMENT 53 BARIETY
Latitude : -0.554426
Longitude : 47.480948

Immeuble bâti objet du repérage :
BAT 23 BARIETY - ETAGE 2 - CHU ANGERS
4 RUE LARREY
49100 ANGERS

Numéro d'affaire : 18569960
Référence du rapport : 18569960/S3.1.3.rev2.R
Annule et remplace : 18569960/S3.1.3.rev1 en date du 13/06/2023
Rédigé le : 16/06/2025
Par l'opérateur de repérage : Amandine AUGEREAU
Date de la commande : 03/04/2023

Certification de compétence : Le présent rapport est établi par une personne dont les compétences sont certifiées par BUREAU VERITAS CERTIFICATION Bureau Veritas Certification France Le Triangle de l'Arche, 9 cours du Triangle 92937 Paris-la-Défense CEDEX Certificat n° 14329650



	Date de début de validité	Date de fin de validité
Amiante sans mention	31/08/2022	30/08/2029
Amiante avec mention	31/08/2022	30/08/2029

Ce rapport contient **93** pages y compris les annexes et ne peut être reproduit qu'intégralement .

Signature du rédacteur :

SOMMAIRE

1. PROGRAMMES ET PÉRIMÈTRE DE LA MISSION.....	3
1.1. Programme de travaux défini par le donneur d'ordre.....	3
1.2. Programme de repérage défini par l'opérateur de repérage.....	3
1.3. Périmètre de repérage défini par l'opérateur de repérage.....	3
2. CONCLUSIONS.....	5
2.1. Matériaux et produits contenant de l'amiante.....	5
2.2. Obligation d'information.....	5
3. INFORMATIONS GENERALES.....	6
3.1. Immeuble bâti objet de la mission.....	6
3.2. Intervenants.....	6
3.3. Opérateur(s) de repérage.....	6
3.4. Laboratoire(s).....	6
4. DESCRIPTION DE LA MISSION DE REPERAGE.....	7
4.1. Textes réglementaires.....	7
4.2. Méthodologie de la mission.....	7
4.3. Limites de la mission.....	7
5. CONDITIONS DE REALISATION DU REPERAGE.....	9
5.1. Documents remis par le donneur d'ordre ou disponibles lors de la visite.....	9
5.2. Conditions de visite.....	9
6. RESULTATS DETAILLES DU REPERAGE.....	9
6.1. Résultats détaillés.....	9
6.2. Tableau estimatif des quantités d'amiante.....	16
7. ANNEXES.....	16
7.1. Parties d'immeuble bâti visitées.....	16
7.2. Descriptif des parties d'immeuble visitées.....	17
7.3. Photos.....	19
7.4. Attestation d'assurance.....	23
7.5. Certificat de compétence.....	24
7.6. Rapports d'essais de laboratoire.....	25

1. PROGRAMMES ET PÉRIMÈTRE DE LA MISSION

1.1. Programme de travaux défini par le donneur d'ordre

Selon le(s) document(s) remis par le donneur d'ordre, le programme des travaux prévus est le suivant :

Description succincte du programme des travaux
Curage complet suivant BDC 164 Hors menuiseries extérieures

1.2. Programme de repérage défini par l'opérateur de repérage

Il est établi préalablement au repérage et définit les ouvrages ou composants de la construction et parties d'ouvrages ou de composants de l'annexe 1 de l'arrêté du 16/07/2019 relatif au repérage de l'amiante avant certaines opérations réalisées dans les immeubles bâtis, impactés par les travaux prévus, susceptibles d'être présents dans l'immeuble bâti.

Le présent repérage concerne uniquement les produits ou matériaux identifiés comme concernés directement ou indirectement par les travaux au vu des informations fournies par le donneur d'ordre.

Dans le cas où des produits et matériaux susceptibles de contenir de l'amiante, n'ont pas fait l'objet de recherche d'amiante car non identifiés comme concernés par les travaux prévus au vu des informations fournies préalablement au repérage, il conviendra que le donneur d'ordre fasse effectuer des investigations supplémentaires ultérieures.

Ouvrages ou composants et parties d'ouvrages ou de composants de l'annexe 1 de l'arrêté du 16/07/2019 concernés par les travaux prévus

Ouvrages ou composants de la construction	Parties d'ouvrages ou composants
Poteaux	Enduits à base de plâtre projetés, lissés ou talochés, Enduits à base de ciment, lissés ou talochés (ragréage, débullage, lissage)
Cloisons sèches (assemblées, préfabriquées)	Panneaux de cloisons lisses ou moulurées, préfabriquées ou non, Enduits à base de plâtre ou ciment projetés, lissés ou talochés, Flocages, Plots de colle fixant les cloisons au mur, Bandes calicot, Enduit de jointoiment des plaques de plâtre, Sous couches des tissus muraux, Isolants intérieurs fibreux, bourre en vrac, Jonctions entre panneaux préfabriqués et pieds/têtes de cloisons (notamment IGH et ERP): tresse, carton, fibres-ciment
Revêtements de murs, poteaux, cloisons, gaines, coffres	Sous couches des tissus muraux, moquettes murales ou les vinyles, Panneaux décoratifs en fibre-ciment (lambris), revêtements durs en fibres-ciment, Colles et joints de carrelage ou de faïence, ragréage, primaire d'accrochage, Peintures décoratives (pailletées, goutelettes,.), Revêtements bitumineux, Peintures intumescentes
Plafonds	Flocages, Enduits à base de plâtre ou ciment projetés, lissés ou talochés, Panneaux collés, vissés ou cloués, Coffrages perdus (carton-amiante, fibres-ciment, composite), Bandes calicot, Enduits de jointoiment et plots de colle des plaques de plâtre, Sous couches des tissus muraux, Peintures intumescentes, Revêtements bitumineux, Peintures décoratives (pailletées, goutelettes,.), Résines, Colles de carrelage, ragréages, primaires d'accrochage et joints de carrelage, Joint de dilatation
Poutres et charpentes	Flocages, Enduits à base de plâtre ou ciment projetés, lissés ou talochés, Entourages de poutres (carton-amiante, fibres-ciment, matériaux sandwich), Peintures intumescentes, Revêtements bitumineux, Peintures décoratives (pailletées, goutelettes,.), Jonctions avec la façade, calfeutremments, joints (coupe-feu, de dilatation, de structure)
Revêtements de sol	Dalles de sol, Nez de marche, Dalles moquettes avec entrecoche noire, Sous-couches (carton, feutre, .) des revêtements souples, Colles bitumineuses, Colles non bitumineuses, Moquette, Sols coulés à base ciment (terrazolith, etc.), Peintures de sol, Colles et joints de carrelage, ragréages, primaires d'accrochage, Revêtements de sols sportifs, Joints de dilatation et d'assemblage, Joints de contournement sur faux planchers, Enduit de cuvelage, Rebouchages autour de conduits (principalement IGH et ERP), fourreaux en carton ou fibres-ciment

1.3. Périmètre de repérage défini par l'opérateur de repérage

Au vu du descriptif des travaux prévus, les parties de bâtiment objets de la mission sont les suivantes :

- totalité du bâtiment

2. CONCLUSIONS

Dans le cadre de la mission objet du présent rapport, il a été repéré des matériaux et produits contenant de l'amiante.

2.1. Matériaux et produits contenant de l'amiante

Matériaux et produits listés en annexe A de la norme NF X 46-020 concernés par les travaux prévus			
Localisation	Ouvrage	Matériau ou produit	Description
BAT 23 - BARIETY / R+2 / PIECE / 3008	Conduit	Conduit	/
BAT 23 - BARIETY / R+2 / PIECE / 3008	Conduit	Conduit	fibre-ciment, Conduit gaine horizontale en plénum
BAT 23 - BARIETY / R+2 / PIECE / 3011	Plinthe	Peinture	/
BAT 23 - BARIETY / R+2 / PIECE / 3029	Revêtement en lé	Colle	/
BAT 23 - BARIETY / R+2 / PIECE / 3032	Conduit	Conduit	fibre-ciment, Conduit gaine horizontale
BAT 23 - BARIETY / R+2 / PIECE / 3034	Conduit	Conduit	fibre-ciment, Conduit gaine horizontale en plénum
BAT 23 - BARIETY / R+2 / COMBLES TOITURE	Conduit	Conduit	fibre-ciment, conduits dans boisseaux vu en plénum

2.2. Obligation d'information

Dans tous les cas, et sans préjudice des autres dispositions réglementaires applicables, il est nécessaire d'avertir de la présence d'amiante toute personne pouvant intervenir sur ou à proximité des matériaux et produits concernés ou de ceux les recouvrant ou les protégeant.

3. INFORMATIONS GENERALES

3.1. Immeuble bâti objet de la mission

Adresse: BAT 23 BARIETY - ETAGE 2 - CHU ANGERS
4 RUE LARREY
49100 ANGERS

Bâtiment	Fonction principale	Classement	Date du permis de construire ou année de construction	Année de réhabilitation ou description des modifications :
BAT 23 BARIETY - ETAGE 2 - CHU ANGERS	Bureaux	Immeuble de travail <= 300 personnes	Sans informations fournies par le donneur d'ordre, la date d'obtention du permis de construire est présumée être inférieure au 1 juillet 1997	non communiqué

Le repérage porte exclusivement sur les parties de bâtiments et les locaux dont la liste est détaillée en annexe
Parties d'immeubles bâti visitées

3.2. Intervenants

Partie prenante	Société	Adresse	Coordonnées
Commanditaire du repérage	CENTRE HOSPITALIER UNIVERSITAIRE D ANGER STEPHANIE VERDIER	/	stverdier@chu-angers.fr
Propriétaire	CHU	/	/
Accompagnateur	CHU Monsieur KERVAREC	/	/

3.3. Opérateur(s) de repérage

Société	Nom	Organisme de certification	N° de certification*	Date d'obtention de la certification	Date de validité de la certification
BUREAU VERITAS 79018461500672	Amandine AUGEREAU	BUREAU VERITAS CERTIFICATION	14329650	31/08/2022	30/08/2029
BUREAU VERITAS 79018461500672	Francois MANCEAU	ABCIDIA CERTIFICATION	17-953	20/07/2017	19/07/2022

3.4. Laboratoire(s)

Société	N° d'accréditation	Adresse	Coordonnées
Eurofins Analyses pour le Batiment Ouest	1-5597	7, Rue Pierre Adolphe BobierreCS 90827 44323NANTES CEDEX 3France	+33 2 51 83 49 48

4. DESCRIPTION DE LA MISSION DE REPERAGE

Ce rapport est établi dans le cadre du repérage des matériaux et produits impactés par les travaux listés en annexe A de la norme NF X 46-020, en vue de la réalisation de l'évaluation initiale du risque amiante.

4.1. Textes réglementaires

Code du travail : articles : L4412-2, R4412-97

Décret n°2017-899 du 9 mai 2017 relatif au repérage de l'amiante avant certaines opérations

Arrêté du 16/07/2019 relatif au repérage de l'amiante avant certaines opérations réalisées dans les immeubles bâtis

Norme NF X 46-020 du 5 août 2017 : Repérage des matériaux et produits contenant de l'amiante dans les immeubles bâtis

4.2. Méthodologie de la mission

L'opérateur de repérage examine de façon exhaustive toutes les parties de bâtiment concernées et affectées par le programme des travaux.

Il identifie les ouvrages de la construction, puis inspecte les matériaux et produits susceptibles de contenir de l'amiante en se référant à l'annexe A de la norme NF X 46-020 qui constitue la base du repérage.

Le repérage des matériaux et produits contenant de l'amiante comprend au minimum une inspection visuelle des ouvrages de la construction afin de rechercher et d'identifier les différents matériaux et produits susceptibles de contenir de l'amiante.

Cette inspection peut être suivie :

- d'investigations approfondies qui peuvent être destructives,
- de sondages,

- de prélèvements pour déterminer par analyse, la présence effective d'amiante dans les matériaux et produits préalablement identifiés comme étant susceptibles de contenir de l'amiante.

Lorsque, dans des cas très exceptionnels, qui doivent être justifiés, certaines parties d'ouvrages ne sont pas accessibles avant que les travaux ne commencent, l'opérateur de repérage émet les réserves correspondantes et préconise les investigations complémentaires qui devront être réalisées entre les différentes étapes des travaux.

Les matériaux et produits sont identifiés, localisés, et leurs caractéristiques sont renseignées.

En fonction des informations dont il dispose (documents, marquage sur les matériaux), de sa connaissance des matériaux et produits, l'opérateur de repérage peut conclure à la présence d'amiante.

En cas de doute sur la présence d'amiante (absence d'informations documentaires, produits non identifiés), il effectue un (ou des) prélèvement(s) pour analyses sur les matériaux et produits susceptibles de contenir de l'amiante pour conclure.

Les prélèvements sont effectués sur toute l'épaisseur du matériau. L'opérateur de repérage veille à la traçabilité des échantillons prélevés. Il transmet au laboratoire d'analyse une fiche d'accompagnement.

Conformément aux dispositions de la norme NF X 46-020, les analyses des échantillons de ces matériaux et produits sont réalisées par un organisme accrédité.

4.3. Limites de la mission

Le présent repérage ne peut être utilisé que dans les limites de la présente mission et uniquement pour le périmètre et le programme des travaux prévus communiqués par le donneur d'ordre.

La présente mission n'est en aucun cas assimilable à un repérage des matériaux et produits contenant de l'amiante avant travaux de démolition tel que défini par les articles R.1334-19 et R.1334-22 du Code de la Santé Publique, et n'est pas adaptée ni suffisante à l'évaluation du risque amiante en cas de démolition.

Dans le cadre de notre mission, seuls les ouvrages et parties d'ouvrages clairement identifiés comme concernés par les travaux prévus selon le programme et le périmètre fourni par le donneur d'ordre, font l'objet du présent repérage.

En cas de programme et/ou de périmètre de travaux imprécis, insuffisamment détaillé, non abouti ou ambigu, il revient au donneur d'ordre de vérifier que les produits et matériaux impactés par les travaux prévus ont bien fait l'objet de recherche de présence ou d'absence d'amiante.

En cas de changement, ajout ou modification du périmètre et/ou du programme de travaux, il conviendra au donneur d'ordre de faire réaliser les investigations supplémentaires nécessaires.

La recherche des matériaux pouvant contenir de l'amiante (MPCA) de l'annexe A de la norme NF X 46-020 est réalisée par recherche visuelle et investigation destructrice d'ouvrages et de parties d'ouvrages, avec prélèvements d'échantillons selon une méthode d'échantillonnage respectant en cela les prescriptions de cette norme.

L'ancienneté des matériaux contenant de l'amiante, les diverses agressions qu'ils subissent, peuvent entraîner la dénaturation de ceux-ci et donner lieu à la libération spontanée de fibres d'amiante. Ainsi, des fibres peuvent migrer et polluer un produit ou un matériau non réputé contenir de l'amiante, se trouvant à proximité du matériau amianté. L'intervention ne

prend pas en compte dans le présent repérage, cet effet de pollution éventuelle.
Les résultats antérieurs, en matière de repérage d'amiante, communiqués dans le cadre de la présente mission, sont réputés satisfaire aux exigences imposées par les textes réglementaires et normatifs.

5. CONDITIONS DE REALISATION DU REPERAGE

Date(s) du repérage : le 06/04/2023
le 20/05/2025

5.1. Documents remis par le donneur d'ordre ou disponibles lors de la visite

Rapports de repérage amiante :

Références rapport de repérage	Date rapport	Auteur rapport	Objet du repérage	Principales conclusions
9335240/S1.1.2.R	20/06/2020	BUREAU VERITAS - A AUGEREAU	Repérage avant travaux	Présence de matériau ou produit contenant de l'amiante
10644045/S1.1.2.rev1.R	31/05/2021	BUREAU VERITAS - G. VAN WEYDEVELT	Repérage avant travaux	Absence de matériau ou produit contenant de l'amiante
17687573/S1.1.2.R	13/02/2023	BUREAU VERITAS - G. VAN WEYDEVELT	Repérage avant travaux	Présence de matériau ou produit contenant de l'amiante

Les résultats antérieurs en matière de recherche d'amiante utilisés pour la réalisation du repérage, communiqués dans le cadre de la présente mission, sont réputés satisfaire aux exigences imposées par les textes en matière de diagnostics, constats et repérages amiante.

Autres documents :

Aucun document nous a été communiqué ou était disponible lors de la visite.

5.2. Conditions de visite

Absence de documents décrivant les ouvrages (plans, croquis)
Absence d'informations sur la date de délivrance du permis de construire
Absence d'informations décrivant les produits, matériaux et protections physiques mises en place
Absence de communication par écrit des zones dans lesquelles sont réalisés les travaux et la nature de ceux-ci

6. RESULTATS DETAILLES DU REPERAGE

6.1. Résultats détaillés

Abréviations du tableau :

Px = prélèvement pour analyse n°X (tous les prélèvements sont précédés d'un sondage)

Idem Px = produit ou matériau similaire à celui ayant fait l'objet du Px

S = sondage en complément de l'inspection visuelle

Localisation	Ouvrage	Matériau ou produit	Description	N° Prél.	Critère de décision	Sondage / Observation	Présence d'amiante
BAT 23 - BARIETY / R+2 / PIECE / 3001	Revêtement du mur	Colle de faïence	/	P010	Résultat d'analyse	/	NON
BAT 23 - BARIETY / R+2 / PIECE / 3001	Revêtement du mur	Colle de plinthe	/	P011	Résultat d'analyse	/	NON
BAT 23 - BARIETY / R+2 / PIECE / 3001	Menuiserie	Joint	/	P012	Résultat d'analyse	/	NON
BAT 23 - BARIETY / R+2 / PIECE / 3001	Menuiserie	Joint	/	P013	Résultat d'analyse	/	NON
BAT 23 - BARIETY / R+2 / PIECE / 3001	Revêtement du mur	Colle de plinthe	COLle de plinthe 2x2	idem P005	Résultat d'analyse	/	NON
BAT 23 - BARIETY / R+2 / PIECE / 3001	Revêtement du mur	Colle de plinthe	COLle de plinthe 2x2	idem P006	Résultat d'analyse	/	NON
BAT 23 - BARIETY / R+2 / PIECE / 3001	Plafond	Faux plafond	/	/	Document consulté (Réf. 9335240/S1.1.2.R)	IVP011 / ref doc : 9335240/S1.1.2.R	NON
BAT 23 - BARIETY / R+2 / PIECE / 3002	Plafond	Faux plafond	/	/	Document consulté (Réf. 9335240/S1.1.2.R)	IVP011 / ref doc : 9335240/S1.1.2.R	NON
BAT 23 - BARIETY / R+2 / PIECE / 3003	Revêtement du mur	Colle de faïence	COLle de faïence blanche 5x5	idem P007	Résultat d'analyse	/	NON
BAT 23 - BARIETY / R+2 / PIECE / 3003	Plafond	Faux plafond	/	/	Document consulté (Réf. 9335240/S1.1.2.R)	IVP011 / ref doc : 9335240/S1.1.2.R	NON
BAT 23 - BARIETY / R+2 / PIECE / 3004	Revêtement du mur	Colle de faïence	COLle de faïence blanche 5x5	idem P007	Résultat d'analyse	/	NON
BAT 23 - BARIETY / R+2 / PIECE / 3004	Plafond	Faux plafond	/	/	Document consulté (Réf. 9335240/S1.1.2.R)	IVP011 / ref doc : 9335240/S1.1.2.R	NON
BAT 23 - BARIETY / R+2 / PIECE / 3005	Plafond	Faux plafond	/	/	Document consulté (Réf. 9335240/S1.1.2.R)	IVP011 / ref doc : 9335240/S1.1.2.R	NON
BAT 23 - BARIETY / R+2 / PIECE / 3006	Revêtement du mur	Colle de faïence	COLle de faïence blanche 5x5	P007	Résultat d'analyse	/	NON
BAT 23 - BARIETY / R+2 / PIECE / 3006	Plafond	Faux plafond	/	/	Document consulté (Réf. 9335240/S1.1.2.R)	IVP011 / ref doc : 9335240/S1.1.2.R	NON
BAT 23 - BARIETY / R+2 / PIECE / 3007	Revêtement du mur	Colle de plinthe	/	P008	Résultat d'analyse	/	NON
BAT 23 - BARIETY / R+2 / PIECE / 3007	Revêtement de cloison	Colle de plinthe	/	P009	Résultat d'analyse	/	NON
BAT 23 - BARIETY / R+2 / PIECE / 3007	Revêtement du mur	Colle de faïence	COLle de faïence blanche 5x5	idem P007	Résultat d'analyse	/	NON
BAT 23 - BARIETY / R+2 / PIECE / 3007	Plafond	Faux plafond	/	/	Document consulté (Réf. 9335240/S1.1.2.R)	IVP011 / ref doc : 9335240/S1.1.2.R	NON

Localisation	Ouvrage	Matériau ou produit	Description	N° Prél.	Critère de décision	Sondage / Observation	Présence d'amiante
BAT 23 - BARIETY / R+2 / PIECE / 3008	Conduit	Conduit	/	/	Marquage matériau	IV1 / Conduit en fibre-ciment encoffrer Conduit présent du sous sol jusqu'aux combles	OUI
BAT 23 - BARIETY / R+2 / PIECE / 3008	Conduit	Conduit	fibre-ciment, Conduit gaine horizontale en plénum	/	Marquage matériau	IV1	OUI
BAT 23 - BARIETY / R+2 / PIECE / 3008	Plafond	Faux plafond	/	/	Document consulté (Réf. 9335240/S1.1.2.R)	IVP011 / ref doc : 9335240/S1.1.2.R	NON
BAT 23 - BARIETY / R+2 / PIECE / 3009	Plafond	Faux plafond	/	/	Document consulté (Réf. 9335240/S1.1.2.R)	IVP011 / ref doc : 9335240/S1.1.2.R	NON
BAT 23 - BARIETY / R+2 / PIECE / 3010	Plafond	Faux plafond	/	/	Document consulté (Réf. 9335240/S1.1.2.R)	IVP011 / ref doc : 9335240/S1.1.2.R	NON
BAT 23 - BARIETY / R+2 / PIECE / 3011	Cloison	Enduit	/	/	Document consulté (Réf. 17687573/S1.1.2.R)	IVP001 / ref doc : 17687573/S1.1.2.R	NON
BAT 23 - BARIETY / R+2 / PIECE / 3011	Poutre	Enduit	/	/	Document consulté (Réf. 17687573/S1.1.2.R)	IVP004 / ref doc : 17687573/S1.1.2.R	NON
BAT 23 - BARIETY / R+2 / PIECE / 3011	Plafond	Enduit	/	/	Document consulté (Réf. 17687573/S1.1.2.R)	IVP003 / ref doc : 17687573/S1.1.2.R	NON
BAT 23 - BARIETY / R+2 / PIECE / 3011	Mur	Enduit	/	/	Document consulté (Réf. 17687573/S1.1.2.R)	IVP009 / ref doc : 17687573/S1.1.2.R	NON
BAT 23 - BARIETY / R+2 / PIECE / 3011	Plafond	Enduit	/	/	Document consulté (Réf. 17687573/S1.1.2.R)	IVP006 / ref doc : 17687573/S1.1.2.R	NON
BAT 23 - BARIETY / R+2 / PIECE / 3011	Mur	Enduit	/	/	Document consulté (Réf. 17687573/S1.1.2.R)	IVP005 / ref doc : 17687573/S1.1.2.R	NON
BAT 23 - BARIETY / R+2 / PIECE / 3011	Poutre	Enduit	/	/	Document consulté (Réf. 17687573/S1.1.2.R)	IVP007 / ref doc : 17687573/S1.1.2.R	NON
BAT 23 - BARIETY / R+2 / PIECE / 3011	Revêtement de sol	Lé plastique	/	/	Document consulté (Réf. 17687573/S1.1.2.R)	IVP011 / ref doc : 17687573/S1.1.2.R	NON
BAT 23 - BARIETY / R+2 / PIECE / 3011	Plinthe	Peinture	/	/	Document consulté (Réf. 17687573/S1.1.2.R)	IVP010 / ref doc : 17687573/S1.1.2.R Peinture + enduit fin amianté sur plinthe bois	OUI
BAT 23 - BARIETY / R+2 / PIECE / 3011	Plinthe	Peinture	/	/	Document consulté (Réf. 17687573/S1.1.2.R)	IVP014 / ref doc : 17687573/S1.1.2.R	NON

Localisation	Ouvrage	Matériau ou produit	Description	N° Prél.	Critère de décision	Sondage / Observation	Présence d'amiante
BAT 23 - BARIETY / R+2 / PIECE / 3011	Porte	Peinture	/	/	Document consulté (Réf. 17687573/S1.1.2.R)	IVP013 / ref doc : 17687573/S1.1.2.R	NON
BAT 23 - BARIETY / R+2 / PIECE / 3011	Revêtement de sol	Ragréage	/	/	Document consulté (Réf. 17687573/S1.1.2.R)	IVP012 / ref doc : 17687573/S1.1.2.R	NON
BAT 23 - BARIETY / R+2 / PIECE / 3011	Cloison	Enduit	/	/	Document consulté (Réf. 17687573/S1.1.2.R)	IVP002 / ref doc : 17687573/S1.1.2.R	NON
BAT 23 - BARIETY / R+2 / PIECE / 3011	Poutre	Enduit	/	/	Document consulté (Réf. 17687573/S1.1.2.R)	IVP008 / ref doc : 17687573/S1.1.2.R	NON
BAT 23 - BARIETY / R+2 / PIECE / 3011	Plafond	Faux plafond	/	/	Document consulté (Réf. 9335240/S1.1.2.R)	IVP011 / ref doc : 9335240/S1.1.2.R	NON
BAT 23 - BARIETY / R+2 / PIECE / 3011	Plinthe	Peinture	/	/	Document consulté (Réf. 17687573/S1.1.2.R)	IVP016 / ref doc : 17687573/S1.1.2.R	NON
BAT 23 - BARIETY / R+2 / PIECE / 3011	Plinthe	Peinture	/	/	Document consulté (Réf. 17687573/S1.1.2.R)	IVP015 / ref doc : 17687573/S1.1.2.R	NON
BAT 23 - BARIETY / R+2 / PIECE / 3012	Plinthe	Peinture	Peinture enduit sur plinthe bois	P014	Résultat d'analyse	/	NON
BAT 23 - BARIETY / R+2 / PIECE / 3012	Revêtement de sol	Colle	/	/	Document consulté (Réf. 9335240/S1.1.2.R)	IVP014 / ref doc : 9335240/S1.1.2.R	NON
BAT 23 - BARIETY / R+2 / PIECE / 3012	Revêtement de sol	Colle	/	/	Document consulté (Réf. 9335240/S1.1.2.R)	IVP015 / ref doc : 9335240/S1.1.2.R	NON
BAT 23 - BARIETY / R+2 / PIECE / 3012	Plafond	Faux plafond	/	/	Document consulté (Réf. 9335240/S1.1.2.R)	IVP011 / ref doc : 9335240/S1.1.2.R	NON
BAT 23 - BARIETY / R+2 / PIECE / 3013	Revêtement de sol	Colle de carrelage	/	/	Document consulté (Réf. 10644045/S1.1.2.re v1.R)	IVP024 / ref doc : 10644045/S1.1.2.rev1.R	NON
BAT 23 - BARIETY / R+2 / PIECE / 3013	Revêtement de sol	Colle de carrelage	/	/	Document consulté (Réf. 10644045/S1.1.2.re v1.R)	IVP027 / ref doc : 10644045/S1.1.2.rev1.R	NON
BAT 23 - BARIETY / R+2 / PIECE / 3013	Plafond	Enduit	/	/	Document consulté (Réf. 10644045/S1.1.2.re v1.R)	IVP026 / ref doc : 10644045/S1.1.2.rev1.R	NON
BAT 23 - BARIETY / R+2 / PIECE / 3013	Cloison	Enduit	/	/	Document consulté (Réf. 10644045/S1.1.2.re v1.R)	IVP025	NON
BAT 23 - BARIETY / R+2 / PIECE / 3013	Revêtement de sol	Lé plastique	/	/	Document consulté (Réf. 10644045/S1.1.2.re v1.R)	IVP023 / ref doc : 10644045/S1.1.2.rev1.R	NON

Localisation	Ouvrage	Matériau ou produit	Description	N° Prél.	Critère de décision	Sondage / Observation	Présence d'amiante
					10644045/S1.1.2.re v1.R)		
BAT 23 - BARIETY / R+2 / PIECE / 3013	Revêtement de sol	Lé plastique	/	/	Document consulté (Réf. 10644045/S1.1.2.re v1.R)	IVP029 / ref doc : 10644045/S1.1.2.rev1.R	NON
BAT 23 - BARIETY / R+2 / PIECE / 3013	Revêtement de sol	Nez de marche	/	/	Document consulté (Réf. 10644045/S1.1.2.re v1.R)	IVP028 / ref doc : 10644045/S1.1.2.rev1.R	NON
BAT 23 - BARIETY / R+2 / PIECE / 3013	Plafond	Faux plafond	/	/	Document consulté (Réf. 9335240/S1.1.2.R)	IVP011 / ref doc : 9335240/S1.1.2.R	NON
BAT 23 - BARIETY / R+2 / PIECE / 3013	Revêtement de sol	Lé plastique	/	/	Document consulté (Réf. 10644045/S1.1.2.re v1.R)	IVP030 / ref doc : 10644045/S1.1.2.rev1.R	NON
BAT 23 - BARIETY / R+2 / PIECE / 3014	Plafond	Faux plafond	/	/	Document consulté (Réf. 9335240/S1.1.2.R)	IVP011 / ref doc : 9335240/S1.1.2.R	NON
BAT 23 - BARIETY / R+2 / PIECE / 3015	Plafond	Faux plafond	/	/	Document consulté (Réf. 9335240/S1.1.2.R)	IVP011 / ref doc : 9335240/S1.1.2.R	NON
BAT 23 - BARIETY / R+2 / PIECE / 3016	Revêtement du mur	Colle de faïence	/	idem P017	Résultat d'analyse	/	NON
BAT 23 - BARIETY / R+2 / PIECE / 3016	Plafond	Faux plafond	/	/	Document consulté (Réf. 9335240/S1.1.2.R)	IVP011 / ref doc : 9335240/S1.1.2.R	NON
BAT 23 - BARIETY / R+2 / PIECE / 3017	Rebouchage	Enduit	/	/	Document consulté (Réf. 9335240/S1.1.2.R)	IVP012 / ref doc : 9335240/S1.1.2.R	NON
BAT 23 - BARIETY / R+2 / PIECE / 3017	Plafond	Faux plafond	/	/	Document consulté (Réf. 9335240/S1.1.2.R)	IVP011 / ref doc : 9335240/S1.1.2.R	NON
BAT 23 - BARIETY / R+2 / PIECE / 3017	Cloison	Toile de verre	/	/	Document consulté (Réf. 9335240/S1.1.2.R)	IVP009 / ref doc : 9335240/S1.1.2.R	NON
BAT 23 - BARIETY / R+2 / PIECE / 3017	Rebouchage	Enduit	/	/	Document consulté (Réf. 9335240/S1.1.2.R)	IVP013 / ref doc : 9335240/S1.1.2.R	NON
BAT 23 - BARIETY / R+2 / PIECE / 3017	Cloison	Toile de verre	/	/	Document consulté (Réf. 9335240/S1.1.2.R)	IVP010 / ref doc : 9335240/S1.1.2.R	NON
BAT 23 - BARIETY / R+2 / PIECE / 3018	Plafond	Faux plafond	/	/	Document consulté (Réf. 9335240/S1.1.2.R)	IVP011 / ref doc : 9335240/S1.1.2.R	NON
BAT 23 - BARIETY / R+2 / PIECE / 3019	Plafond	Faux plafond	/	/	Document consulté (Réf. 9335240/S1.1.2.R)	IVP011 / ref doc : 9335240/S1.1.2.R	NON
BAT 23 - BARIETY / R+2 / PIECE / 3020	Revêtement du mur	Colle de faïence	/	idem P017	Résultat d'analyse	/	NON
BAT 23 - BARIETY / R+2 / PIECE / 3020	Plafond	Faux plafond	/	/	Document consulté (Réf. 9335240/S1.1.2.R)	IVP011 / ref doc : 9335240/S1.1.2.R	NON
BAT 23 - BARIETY / R+2 / PIECE / 3021	Revêtement du mur	Colle de faïence	/	idem P017	Résultat d'analyse	/	NON

Localisation	Ouvrage	Matériau ou produit	Description	N° Prél.	Critère de décision	Sondage / Observation	Présence d'amiante
BAT 23 - BARIETY / R+2 / PIECE / 3021	Plafond	Faux plafond	/	/	Document consulté (Réf. 9335240/S1.1.2.R)	IVP011 / ref doc : 9335240/S1.1.2.R	NON
BAT 23 - BARIETY / R+2 / PIECE / 3023	Plafond	Faux plafond	/	/	Document consulté (Réf. 9335240/S1.1.2.R)	IVP011 / ref doc : 9335240/S1.1.2.R	NON
BAT 23 - BARIETY / R+2 / PIECE / 3024	Plafond	Faux plafond	/	/	Document consulté (Réf. 9335240/S1.1.2.R)	IVP011 / ref doc : 9335240/S1.1.2.R	NON
BAT 23 - BARIETY / R+2 / PIECE / 3025	Revêtement de sol	Lé plastique	Lé de sol x2 + colle + ragréage	P016	Résultat d'analyse	/	NON
BAT 23 - BARIETY / R+2 / PIECE / 3025	Revêtement du mur	Colle de faïence	/	P017	Résultat d'analyse	/	NON
BAT 23 - BARIETY / R+2 / PIECE / 3025	Revêtement du mur	Colle de plinthe	Colle de plinthe carrelage 2x2	idem P015	Résultat d'analyse	/	NON
BAT 23 - BARIETY / R+2 / PIECE / 3025	Revêtement de sol	Colle de carrelage	Colle de carrelage 5x5	idem P018	Résultat d'analyse	/	NON
BAT 23 - BARIETY / R+2 / PIECE / 3025	Plafond	Faux plafond	/	/	Document consulté (Réf. 9335240/S1.1.2.R)	IVP011 / ref doc : 9335240/S1.1.2.R	NON
BAT 23 - BARIETY / R+2 / PIECE / 3026	Revêtement du mur	Colle de plinthe	Colle de plinthe carrelage 2x2	P015	Résultat d'analyse	/	NON
BAT 23 - BARIETY / R+2 / PIECE / 3026	Plafond	Faux plafond	/	/	Document consulté (Réf. 9335240/S1.1.2.R)	IVP011 / ref doc : 9335240/S1.1.2.R	NON
BAT 23 - BARIETY / R+2 / PIECE / 3027	Plafond	Faux plafond	/	/	Document consulté (Réf. 9335240/S1.1.2.R)	IVP011 / ref doc : 9335240/S1.1.2.R	NON
BAT 23 - BARIETY / R+2 / PIECE / 3028	Revêtement du mur	Colle de faïence	Colle de faïence blanche 5x5	idem P007	Résultat d'analyse	/	NON
BAT 23 - BARIETY / R+2 / PIECE / 3028	Plafond	Faux plafond	/	/	Document consulté (Réf. 9335240/S1.1.2.R)	IVP011 / ref doc : 9335240/S1.1.2.R	NON
BAT 23 - BARIETY / R+2 / PIECE / 3029	Revêtement en lé	Colle	/	/	Document consulté (Réf. 18569960/S3.1.7.R ETAGE 3)	IV2 / ref doc : 18569960/S3.1.7.R du rapport de l'étage 3 Colle amianté du lé de sol de la cabine d'ascenseur	OUI
BAT 23 - BARIETY / R+2 / PIECE / 3030	Revêtement du mur	Colle de faïence	/	idem P017	Résultat d'analyse	/	NON
BAT 23 - BARIETY / R+2 / PIECE / 3030	Plafond	Faux plafond	/	/	Document consulté (Réf. 9335240/S1.1.2.R)	IVP011 / ref doc : 9335240/S1.1.2.R	NON
BAT 23 - BARIETY / R+2 / PIECE / 3031	Revêtement du mur	Colle de faïence	/	P001	Résultat d'analyse	/	NON
BAT 23 - BARIETY / R+2 / PIECE / 3031	Revêtement du mur	Colle de faïence	/	P002	Résultat d'analyse	/	NON
BAT 23 - BARIETY / R+2 / PIECE / 3031	Plinthe	Peinture	Peinture sur plinthe bois	P003	Résultat d'analyse	/	NON
BAT 23 - BARIETY / R+2 / PIECE / 3031	Plinthe	Peinture	Peinture sur plinthe carrelage 2x2	P004	Résultat d'analyse	/	NON
BAT 23 - BARIETY / R+2 / PIECE / 3031	Revêtement du mur	Colle de plinthe	Colle de plinthe 2x2	P005	Résultat d'analyse	/	NON

Localisation	Ouvrage	Matériau ou produit	Description	N° Prél.	Critère de décision	Sondage / Observation	Présence d'amiante
BAT 23 - BARIETY / R+2 / PIECE / 3031	Revêtement du mur	Colle de plinthe	COLle de plinthe 2x2	P006	Résultat d'analyse	/	NON
BAT 23 - BARIETY / R+2 / PIECE / 3031	Revêtement du mur	Colle de faïence	COLle de faïence blanche 5x5	idem P007	Résultat d'analyse	/	NON
BAT 23 - BARIETY / R+2 / PIECE / 3031	Plafond	Faux plafond	/	/	Document consulté (Réf. 9335240/S1.1.2.R)	IVP011 / ref doc : 9335240/S1.1.2.R	NON
BAT 23 - BARIETY / R+2 / PIECE / 3032	Revêtement du mur	Colle de faïence	COLle de faïence blanche 5x5	idem P007	Résultat d'analyse	/	NON
BAT 23 - BARIETY / R+2 / PIECE / 3032	Conduit	Conduit	fibre-ciment, Conduit gaine horizontale	/	Marquage matériau	IV3	OUI
BAT 23 - BARIETY / R+2 / PIECE / 3034	Revêtement de sol	Lé plastique	Lé de sol + colle + ragréage sur carrelage	P020	Résultat d'analyse	/	NON
BAT 23 - BARIETY / R+2 / PIECE / 3034	Revêtement du mur	Colle de faïence	/	idem P017	Résultat d'analyse	/	NON
BAT 23 - BARIETY / R+2 / PIECE / 3034	Conduit	Conduit	fibre-ciment, Conduit gaine horizontale en plénum	/	Marquage matériau	IV1	OUI
BAT 23 - BARIETY / R+2 / PIECE / 3035	Plafond	Faux plafond	/	/	Document consulté (Réf. 9335240/S1.1.2.R)	IVP011 / ref doc : 9335240/S1.1.2.R	NON
BAT 23 - BARIETY / R+2 / PIECE / 3036	Revêtement de sol	Colle de carrelage	Colle de carrelage 5x5	P018	Résultat d'analyse	/	NON
BAT 23 - BARIETY / R+2 / PIECE / 3036	Revêtement de sol	Colle de carrelage	/	P019	Résultat d'analyse	/	NON
BAT 23 - BARIETY / R+2 / COMBLES TOITURE	Conduit	Conduit	fibre-ciment, conduits dans boisseaux vu en plénum	/	Marquage matériau	IV2	OUI

6.2. Tableau estimatif des quantités d'amiante

N° MPCA	Ouvrage	Produit/matériau	Quantité estimée
1	Conduit	Conduit	Surface : 1 m2
2	Plinthe	Peinture	Surface : 0,8 m2
3	Revêtement en lé	Colle	Surface : 4,13 m2
4	Conduit	Conduit	Unite : 2
5	Conduit	Conduit	Unite : 3
6	Conduit	Conduit	Unite : 1

7. ANNEXES

7.1. Parties d'immeuble bâti visitées

La liste ci-dessous présente les parties d'immeuble inspectées dans le cadre de la mission confiée à BUREAU VERITAS. Il appartient au donneur d'ordre ou à son représentant, seule personne à même d'avoir une parfaite connaissance des lieux, de signifier à BUREAU VERITAS. toute omission, erreur ou incohérence éventuelle dans l'identification des locaux ou zones figurant à un titre ou à un autre dans le présent rapport.

Localisation	Commentaires
BAT 23 - BARIETY / R+2 / PIECE / 3000	/
BAT 23 - BARIETY / R+2 / PIECE / 3001	/
BAT 23 - BARIETY / R+2 / PIECE / 3002	/
BAT 23 - BARIETY / R+2 / PIECE / 3003	/
BAT 23 - BARIETY / R+2 / PIECE / 3004	/
BAT 23 - BARIETY / R+2 / PIECE / 3005	/
BAT 23 - BARIETY / R+2 / PIECE / 3006	/
BAT 23 - BARIETY / R+2 / PIECE / 3007	/
BAT 23 - BARIETY / R+2 / PIECE / 3008	/
BAT 23 - BARIETY / R+2 / PIECE / 3009	/
BAT 23 - BARIETY / R+2 / PIECE / 3010	/
BAT 23 - BARIETY / R+2 / PIECE / 3011	/
BAT 23 - BARIETY / R+2 / PIECE / 3012	/
BAT 23 - BARIETY / R+2 / PIECE / 3013	/
BAT 23 - BARIETY / R+2 / PIECE / 3014	/
BAT 23 - BARIETY / R+2 / PIECE / 3015	/
BAT 23 - BARIETY / R+2 / PIECE / 3016	/
BAT 23 - BARIETY / R+2 / PIECE / 3017	/
BAT 23 - BARIETY / R+2 / PIECE / 3018	/
BAT 23 - BARIETY / R+2 / PIECE / 3019	/
BAT 23 - BARIETY / R+2 / PIECE / 3020	/
BAT 23 - BARIETY / R+2 / PIECE / 3021	/
BAT 23 - BARIETY / R+2 / PIECE / 3022	/
BAT 23 - BARIETY / R+2 / PIECE / 3023	/
BAT 23 - BARIETY / R+2 / PIECE / 3024	/
BAT 23 - BARIETY / R+2 / PIECE / 3025	/
BAT 23 - BARIETY / R+2 / PIECE / 3026	/
BAT 23 - BARIETY / R+2 / PIECE / 3027	/
BAT 23 - BARIETY / R+2 / PIECE / 3028	/

Localisation	Commentaires
BAT 23 - BARIETY / R+2 / PIECE / 3029	/
BAT 23 - BARIETY / R+2 / PIECE / 3030	/
BAT 23 - BARIETY / R+2 / PIECE / 3031	/
BAT 23 - BARIETY / R+2 / PIECE / 3032	/
BAT 23 - BARIETY / R+2 / PIECE / 3033	/
BAT 23 - BARIETY / R+2 / PIECE / 3034	/
BAT 23 - BARIETY / R+2 / PIECE / 3035	/
BAT 23 - BARIETY / R+2 / PIECE / 3036	/
BAT 23 - BARIETY / R+2 / COMBLES TOITURE	/

7.2. Descriptif des parties d'immeuble visitées

Localisation	Plancher	Mur	Plafond	Conduit
BAT 23 - BARIETY / R+2 / PIECE / 3000	LE DE SOL	TAPISSERIE	PEINTURE	
BAT 23 - BARIETY / R+2 / PIECE / 3001	LE DE SOL	TOILE DE VERRE	FAUX PLAFOND	
BAT 23 - BARIETY / R+2 / PIECE / 3002	LE DE SOL	TOILE DE VERRE	FAUX PLAFOND	
BAT 23 - BARIETY / R+2 / PIECE / 3003	LE DE SOL	TOILE DE VERRE	FAUX PLAFOND	
BAT 23 - BARIETY / R+2 / PIECE / 3004	LE DE SOL	TOILE DE VERRE	FAUX PLAFOND	
BAT 23 - BARIETY / R+2 / PIECE / 3005	LE DE SOL	TOILE DE VERRE	FAUX PLAFOND	
BAT 23 - BARIETY / R+2 / PIECE / 3006	LE DE SOL	TOILE DE VERRE	FAUX PLAFOND	
BAT 23 - BARIETY / R+2 / PIECE / 3007	LE DE SOL	PEINTURE / FAIENCE	FAUX PLAFOND	
BAT 23 - BARIETY / R+2 / PIECE / 3008	LE DE SOL	PEINTURE / FAIENCE	FAUX PLAFOND	
BAT 23 - BARIETY / R+2 / PIECE / 3009	LE DE SOL	TOILE DE VERRE / FAIENCE	FAUX PLAFOND	
BAT 23 - BARIETY / R+2 / PIECE / 3010	LE DE SOL	TOILE DE VERRE	FAUX PLAFOND	
BAT 23 - BARIETY / R+2 / PIECE / 3011	LE DE SOL	TOILE DE VERRE	FAUX PLAFOND	
BAT 23 - BARIETY / R+2 / PIECE / 3012	LE DE SOL	TOILE DE VERRE	FAUX PLAFOND	
BAT 23 - BARIETY / R+2 / PIECE / 3013	LE DE SOL	TOILE DE VERRE	FAUX PLAFOND	
BAT 23 - BARIETY / R+2 / PIECE / 3014	LE DE SOL	TOILE DE VERRE	FAUX PLAFOND	
BAT 23 - BARIETY / R+2 / PIECE / 3015	LE DE SOL	TOILE DE VERRE	FAUX PLAFOND	
BAT 23 - BARIETY / R+2 / PIECE / 3016	LE DE SOL	TOILE DE VERRE	FAUX PLAFOND	
BAT 23 - BARIETY / R+2 / PIECE / 3017	LE DE SOL	TOILE DE VERRE	FAUX PLAFOND	
BAT 23 - BARIETY / R+2 / PIECE / 3018	LE DE SOL	TOILE DE VERRE	FAUX PLAFOND	
BAT 23 - BARIETY / R+2 / PIECE / 3019	LE DE SOL	TOILE DE VERRE	FAUX PLAFOND	

Localisation	Plancher	Mur	Plafond	Conduit
BAT 23 - BARIETY / R+2 / PIECE / 3020	LE DE SOL	TOILE DE VERRE	FAUX PLAFOND	
BAT 23 - BARIETY / R+2 / PIECE / 3021	LE DE SOL	TOILE DE VERRE	FAUX PLAFOND	
BAT 23 - BARIETY / R+2 / PIECE / 3022	LE DE SOL	TOILE DE VERRE	FAUX PLAFOND	
BAT 23 - BARIETY / R+2 / PIECE / 3023	LE DE SOL	TOILE DE VERRE	FAUX PLAFOND	
BAT 23 - BARIETY / R+2 / PIECE / 3024	LE DE SOL	TOILE DE VERRE	FAUX PLAFOND	
BAT 23 - BARIETY / R+2 / PIECE / 3025	LE DE SOL	TOILE DE VERRE	FAUX PLAFOND	
BAT 23 - BARIETY / R+2 / PIECE / 3026	LE DE SOL	TOILE DE VERRE	FAUX PLAFOND	
BAT 23 - BARIETY / R+2 / PIECE / 3027	LE DE SOL	TOILE DE VERRE	FAUX PLAFOND	
BAT 23 - BARIETY / R+2 / PIECE / 3028	LE DE SOL	TOILE DE VERRE	FAUX PLAFOND	
BAT 23 - BARIETY / R+2 / PIECE / 3029	LE DE SOL	TOILE DE VERRE	FAUX PLAFOND	
BAT 23 - BARIETY / R+2 / PIECE / 3030	LE DE SOL	TOILE DE VERRE	FAUX PLAFOND	
BAT 23 - BARIETY / R+2 / PIECE / 3031	LE DE SOL	TOILE DE VERRE	FAUX PLAFOND	
BAT 23 - BARIETY / R+2 / PIECE / 3032	LE DE SOL	TOILE DE VERRE	FAUX PLAFOND	
BAT 23 - BARIETY / R+2 / PIECE / 3033	LE DE SOL	TOILE DE VERRE	FAUX PLAFOND	
BAT 23 - BARIETY / R+2 / PIECE / 3034	LE DE SOL	TOILE DE VERRE	FAUX PLAFOND	
BAT 23 - BARIETY / R+2 / PIECE / 3035	LE DE SOL	TOILE DE VERRE	FAUX PLAFOND	
BAT 23 - BARIETY / R+2 / PIECE / 3036	LE DE SOL	TOILE DE VERRE	FAUX PLAFOND	

7.3. Photos



Prélèvement - P001 : BAT 23 - BARIETY / R+2 / PIECE / 3031
- Colle de faïence- (Absence d'amiante)



Prélèvement - P002 : BAT 23 - BARIETY / R+2 / PIECE / 3031
- Colle de faïence- (Absence d'amiante)



Prélèvement - P003 : BAT 23 - BARIETY / R+2 / PIECE / 3031
- Peinture- (Absence d'amiante)



Prélèvement - P004 : BAT 23 - BARIETY / R+2 / PIECE / 3031
- Peinture- (Absence d'amiante)



Prélèvement - P005 : BAT 23 - BARIETY / R+2 / PIECE / 3031
- Colle de plinthe- (Absence d'amiante)



Prélèvement - P006 : BAT 23 - BARIETY / R+2 / PIECE / 3031
- Colle de plinthe- (Absence d'amiante)



Prélèvement - P007 : BAT 23 - BARIETY / R+2 / PIECE / 3006
- Colle de faïence- (Absence d'amiante)

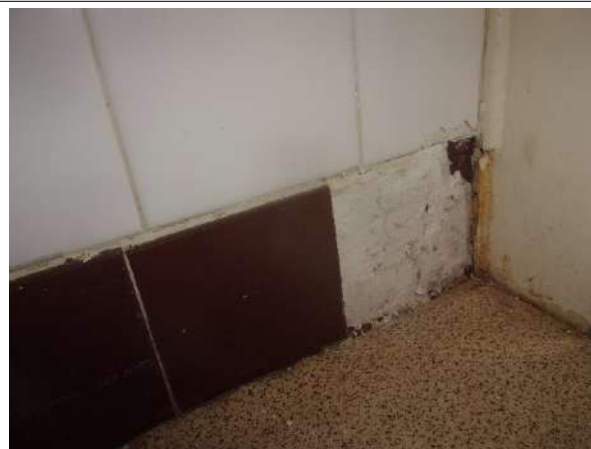

Prélèvement - P008 : BAT 23 - BARIETY / R+2 / PIECE / 3007
- Colle de plinthe- (Absence d'amiante)



Prélèvement - P009 : BAT 23 - BARIETY / R+2 / PIECE / 3007
- Colle de plinthe- (Absence d'amiante)



Prélèvement - P010 : BAT 23 - BARIETY / R+2 / PIECE / 3001
- Colle de faïence- (Absence d'amiante)



Prélèvement - P011 : BAT 23 - BARIETY / R+2 / PIECE / 3001
- Colle de plinthe- (Absence d'amiante)



Prélèvement - P012 : BAT 23 - BARIETY / R+2 / PIECE / 3001
- Joint- (Absence d'amiante)



Prélèvement - P013 : BAT 23 - BARIETY / R+2 / PIECE / 3001
- Joint- (Absence d'amiante)



Prélèvement - P014 : BAT 23 - BARIETY / R+2 / PIECE / 3012
- Peinture- (Absence d'amiante)



Prélèvement - P015 : BAT 23 - BARIETY / R+2 / PIECE / 3026
- Colle de plinthe- (Absence d'amiante)



Prélèvement - P016 : BAT 23 - BARIETY / R+2 / PIECE / 3025
- Lé plastique- (Absence d'amiante)



Prélèvement - P017 : BAT 23 - BARIETY / R+2 / PIECE / 3025
- Colle de faïence- (Absence d'amiante)

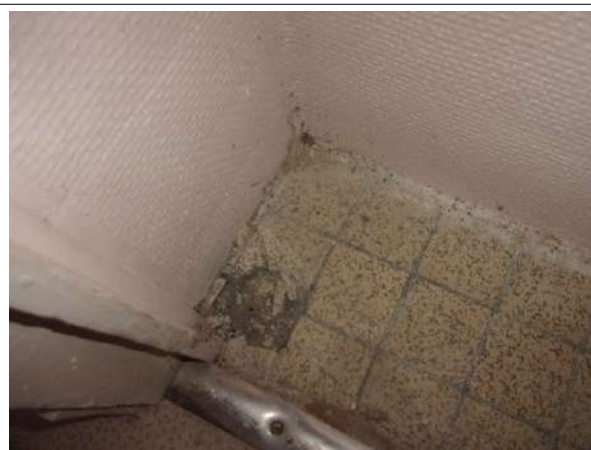

Prélèvement - P018 : BAT 23 - BARIETY / R+2 / PIECE / 3036
- Colle de carrelage- (Absence d'amiante)



Prélèvement - P019 : BAT 23 - BARIETY / R+2 / PIECE / 3036
- Colle de carrelage- (Absence d'amiante)

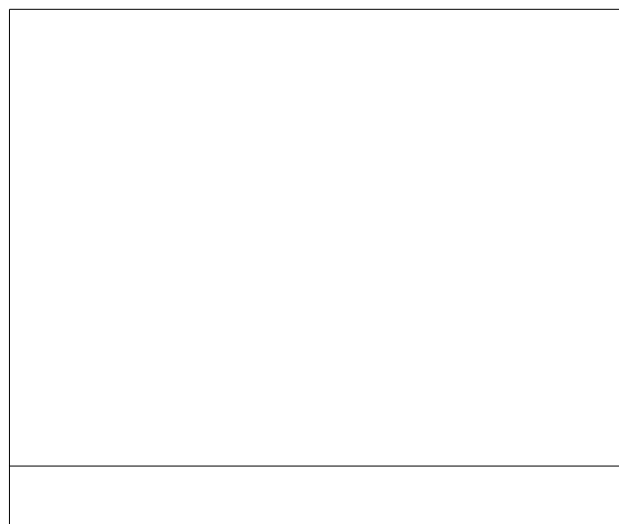

7.4. Attestation d'assurance

ATTESTATION D'ASSURANCE

Nous, soussignés **MSIG Insurance Europe AG**, Succursale en France, sis 65 Rue de la Victoire – 75009 PARIS – certifions par la présente que la Société :

BUREAU VERITAS SERVICES France SAS
4 Place des Salons
92400 Courbevoie

a souscrit auprès de notre Compagnie, pour le compte de sa filiale :

Bureau Veritas Exploitation SAS
4 Place des Salons
92400 Courbevoie

un contrat d'assurance de **RESPONSABILITE CIVILE** portant le numéro P210.16.0414.

Ce contrat a pour objet de garantir les conséquences pécuniaires de la **RESPONSABILITE CIVILE** pouvant incombent à l'Assuré en raison des dommages corporels, matériels et immatériels causés aux tiers dans le cadre de ses activités de diagnostic immobilier et notamment :

- 1) **Diagnostic amiante**
 - Repérage amiante avant travaux et démolition,
 - Assistance technique pour travaux de traitement de l'amiante,
 - Repérage amiante pour constitution de DAPP et de DTA,
 - Réalisation ou mise à jour de DAPP,
 - Repérage amiante avant/après travaux ou démolition,
 - Réalisation ou mise à jour du dossier amiante,
 - Examen visuel après travaux de retrait et d'encapsulation,
 - Mesures de la concentration des fibres d'amiante dans l'air des immeubles bâtis,
 - Prélèvement et analyse d'eau afin de rechercher la présence d'amiante en suspension,
 - Analyse d'échantillons prélevés par l'Assuré,
 - Mesures d'exposition à l'amiante des travailleurs à leurs postes de travail,
 - Vérification périodique de l'état de conservation des matériaux contenant de l'amiante dans les bâtiments,
 - Repérage amiante avant-vente,
 - Repérage amiante avant travaux y compris de démolition sur installations, structures ou équipement concourant à la réalisation ou la mise en œuvre d'une activité.
- Cette activité comprend également la reprise provisoire d'étanchéité en toiture.
- Diagnostic portant sur la gestion des Produits, Matériaux et des Déchets (PMD) issus de la démolition ou rénovation significative de bâtiment (Décret n° 2021-822 du 25 juin 2021), y compris le recyclage des matériaux : concernant cette dernière mission il est précisé que les garanties s'appliquent y compris lorsque la mission porte sur des démolitions ne comportant pas de déchets amiantés.

- 2) **Autres diagnostics**
 - Diagnostic radon bâtiments,
 - Diagnostic monoxyde de carbone,
 - Diagnostic accessibilité des handicapés ERP Existants,
 - Diagnostic accessibilité des handicapés des voiries,
 - Diagnostic de l'état de l'installation intérieure d'électricité / de gaz,
 - Diagnostic de l'état des risques naturels et technologiques (ERNT),
 - Diagnostic de Performances Énergétiques –DPE–,
 - Location
 - Cession immobilière

MSIG Insurance Europe AG
Succursale en France
65 Rue de la Victoire
75009 Paris
Tel : +33(0)1 46 87 42 42
Fax : +33(0)1 46 87 12 34

RCS Paris 78143882, APE 0512 Z
Siège social : An den Dominikanern 11-27
50668 Cologne
Allemagne

- 
MSIG
Europe
- ERP
 - Neuf
 - Mise à jour du DPE,
 - Diagnostic des installations d'assainissement non collectif (ANC),
 - Etat relatif à la présence de termites dans le bâtiment et diagnostic mûrle (DDT),
 - Etat parasitaire et diagnostic mûrle (hors DDT),
 - Diagnostic Plomb avant / après travaux,
 - Constat des risques d'exposition au Plomb (CREP) :
 - En cas de location / vente
 - Dans les parties communes
 - Risque d'invasion ou de plomb dans les peintures,
 - Prélèvement et analyse de poussière et de revêtement afin de rechercher la présence de plomb,
 - Etat des lieux,
 - Métrages Loi Corcoz / Loi Boudin,
 - Millèmes de copropriété,
 - Prêts conventionnés (normes d'habitabilité),
 - Sécurité piscine,
 - Diagnostic technique Loi SRU,
 - Diagnostic de la qualité de l'air intérieur dans les locaux d'habitation ou recevant du public.

- 3) **Analyses et/ou prélèvements d'échantillons.**
- 4) **Conseil en performance énergétique.**
- 5) **Toutes missions connexes d'assistance technique et/ou de conseil.**
- 6) **Toutes missions d'assistance à la maîtrise d'ouvrage.**
- 7) **Toutes missions de maîtrise d'œuvre de désamiantage.**
- 8) **Concernant l'utilisation des appareils à plomb contenant des sources ionisantes l'Assureur note et précise que les garanties du contrat s'entendent y compris du fait de la détention l'usage et le transport de ces matériels, pour tous dommages causés aux tiers.**
- 9) **Laboratoire Il est en outre précisé que pour les activités de laboratoire d'analyse d'échantillons (y compris les échantillons d'amiante) et de prélèvements d'air relatifs aux activités garanties, les garanties sont acquises notamment lors :**
 - De missions d'analyse d'échantillons de matériaux prélevés et identifiés par le client sous la responsabilité de BV que ces matériaux soient incorporés aux équipements du bâtiment ou aux équipements et process.
 - Des missions de prélèvement sur les instructions du client et d'analyse de matériaux identiques à ceux ci-dessus.

La présente attestation valable du 01/01/2024 à zéro heure au 31/12/2024 à minuit, est délivrée, sous réserve du paiement de la prime d'assurance, pour servir et valoir ce que de droit et ne peut engager la Compagnie au-delà des clauses, termes et conditions du contrat auxquels elle se réfère.

Paris, le 5 janvier 2024

MSIG Insurance Europe AG
Succursale en France
65 Rue de la Victoire
75009 Paris
Tel : +33(0)1 46 87 42 42
Fax : +33(0)1 46 87 12 34

RCS Paris 78143882, APE 0512 Z
Siège social : An den Dominikanern 11-27
50668 Cologne
Allemagne

MSIG Insurance Europe AG
Succursale en France
65 Rue de la Victoire
75009 Paris
Tel : +33(0)1 46 87 42 42
Fax : +33(0)1 46 87 12 34

7.5. Certificat de compétence

7.6. Rapports d'essais de laboratoire

BUREAU VERITAS EXPLOITATION SAS

Madame Amandine AUGEREAU

2 Rue Olivier de Serres

BP 97134

49071 BEAUCOUZE

Notre référence : AR-23-NS-027455-01

Numéro de dossier : 23W013557**Référence de dossier : 1510797435/18569960/S3/1/1_18569960/3/2**

Madame, Monsieur,

Veuillez trouver ci-joint le rapport d'analyse relatif à l'échantillon suivant :

- N° 23W013557-001 - Référence BV3KP9991 Réf. prél : P001 BAT 23 - BARIETY / R+2/ PIECE/ 3031/Revêtement du mur - Colle de faïence, prélevé par vos soins, et analysé par Eurofins Eichrom Amiante SAS

- N° 23W013557-002 - Référence BV3KP9992 Réf. prél : P002 BAT 23 - BARIETY / R+2/ PIECE/ 3031/Revêtement du mur - Colle de faïence, prélevé par vos soins, et analysé par Eurofins Eichrom Amiante SAS

- N° 23W013557-003 - Référence BV3KP9993 Réf. prél : P003 BAT 23 - BARIETY / R+2/ PIECE/ 3031/Plinthe - Peinture - (Peinture sur plinthe bois), prélevé par vos soins, et analysé par Eurofins Eichrom Amiante SAS

- N° 23W013557-004 - Référence BV3KP9994 Réf. prél : P004 BAT 23 - BARIETY / R+2/ PIECE/ 3031/Plinthe - Peinture - (Peinture sur plinthe carrelage 2x2), prélevé par vos soins, et analysé par Eurofins Eichrom Amiante SAS

- N° 23W013557-005 - Référence BV3KP9995 Réf. prél : P005 BAT 23 - BARIETY / R+2/ PIECE/ 3031/Revêtement du mur - Colle de plinthe - (Colle de plinthe 2x2), prélevé par vos soins, et analysé par Eurofins Eichrom Amiante SAS

- N° 23W013557-006 - Référence BV3KP9996 Réf. prél : P006 BAT 23 - BARIETY / R+2/ PIECE/ 3031/Revêtement du mur - Colle de plinthe - (Colle de plinthe 2x2), prélevé par vos soins, et analysé par Eurofins Eichrom Amiante SAS

- N° 23W013557-007 - Référence BV3KP9997 Réf. prél : P007 BAT 23 - BARIETY / R+2/ PIECE/ 3006/Revêtement du mur - Colle de faïence - (Colle de faïence blanche 5x5), prélevé par vos soins, et analysé par Eurofins Eichrom Amiante SAS

- N° 23W013557-008 - Référence BV3KP9998 Réf. prél : P008 BAT 23 - BARIETY / R+2/ PIECE/ 3007/Revêtement du mur - Colle de plinthe, prélevé par vos soins, et analysé par Eurofins Eichrom Amiante SAS

- N° 23W013557-009 - Référence BV3KP9999 Réf. prél : P009 BAT 23 - BARIETY / R+2/ PIECE/ 3007/Revêtement de cloison - Colle de plinthe, prélevé par vos soins, et analysé par Eurofins Eichrom Amiante SAS

- N° 23W013557-010 - Référence BV3KQ0000 Réf. prél : P010 BAT 23 - BARIETY / R+2/ PIECE/ 3001/Revêtement du mur - Colle de faïence, prélevé par vos soins, et analysé par Eurofins Eichrom Amiante SAS

- N° 23W013557-011 - Référence BV3KQ0001 Réf. prél : P011 BAT 23 - BARIETY / R+2/ PIECE/ 3001/Revêtement du mur - Colle de plinthe, prélevé par vos soins, et analysé par Eurofins Eichrom Amiante SAS

- N° 23W013557-012 - Référence BV3KQ0002 Réf. prél : P012 BAT 23 - BARIETY / R+2/ PIECE/ 3001/Menuiserie - Joint, prélevé par vos soins, et analysé par Eurofins Eichrom Amiante SAS

- N° 23W013557-013 - Référence BV3KQ0003 Réf. prél : P013 BAT 23 - BARIETY / R+2/ PIECE/ 3001/Menuiserie - Joint, prélevé par vos soins, et analysé par Eurofins Eichrom Amiante SAS

- N° 23W013557-014 - Référence BV3KQ0004 Réf. prél : P014 BAT 23 - BARIETY / R+2/ PIECE/ 3012/Plinthe - Peinture - (Peinture enduit sur plinthe bois), prélevé par vos soins, et analysé par Eurofins Eichrom Amiante SAS

- N° 23W013557-015 - Référence BV3KQ0005 Réf. prél : P015 BAT 23 - BARIETY / R+2/ PIECE/ 3026/Revêtement du mur - Colle de plinthe - (Colle de plinthe carrelage 2x2), prélevé par vos soins, et analysé par Eurofins Eichrom Amiante SAS

- N° 23W013557-016 - Référence BV3KQ0006 Réf. prél : P016 BAT 23 - BARIETY / R+2/ PIECE/ 3025/Revêtement de sol - (Lé de sol x2 + colle + ragréage), prélevé par vos soins, et analysé par Eurofins Eichrom Amiante SAS

- N° 23W013557-017 - Référence BV3KQ0007 Réf. prél : P017 BAT 23 - BARIETY / R+2/ PIECE / 3025/Revêtement du mur - Colle de faïence, prélevé par vos soins, et analysé par Eurofins Eichrom Amiante SAS

- N° 23W013557-018 - Référence BV3KQ0008 Réf. prél : P018 BAT 23 - BARIETY / R+2/ PIECE / 3036/Revêtement de sol - Colle de carrelage - (Colle de carrelage 5x5), prélevé par vos soins, et analysé par Eurofins Eichrom Amiante SAS

- N° 23W013557-019 - Référence BV3KQ0009 Réf. prél : P019 BAT 23 - BARIETY / R+2/ PIECE / 3036/Revêtement de sol - Colle de carrelage, prélevé par vos soins, et analysé par Eurofins Eichrom Amiante SAS

- N° 23W013557-020 - Référence BV3KQ0010 Réf. prél : P020 BAT 23 - BARIETY / R+2/ PIECE / 3034/Revêtement de sol - (Lé de sol + colle + ragréage sur carrelage), prélevé par vos soins, et analysé par Eurofins Eichrom Amiante SAS

- N° 23W013557-021 - Référence BV3KQ0011 Réf. prél : P001 BAT 23 BARIETY / R+3/ PIECE / 4002/Revêtement de plafond - Peinture - (Peinture sur doublage bois), prélevé par vos soins, et analysé par Eurofins Eichrom Amiante SAS

- N° 23W013557-022 - Référence BV3KQ0012 Réf. prél : P002 BAT 23 BARIETY / R+3/ PIECE / 4002/Menuiserie extérieure - Peinture - (Peinture sur gardes corps fenêtre), prélevé par vos soins, et analysé par Eurofins Eichrom Amiante SAS

- N° 23W013557-023 - Référence BV3KQ0013 Réf. prél : P003 BAT 23 BARIETY / R+3/ PIECE / 4002/Charpente - Peinture - (Peinture sur charpente bois), prélevé par vos soins, et analysé par Eurofins Eichrom Amiante SAS

- N° 23W013557-024 - Référence BV3KQ0014 Réf. prél : P004 BAT 23 BARIETY / R+3/ PIECE / 4002/Charpente - Peinture - (Peinture sur charpente métallique), prélevé par vos soins, et analysé par Eurofins Eichrom Amiante SAS

- N° 23W013557-025 - Référence BV3KQ0015 Réf. prél : P005 BAT 23 BARIETY / R+3/ PIECE / 4002/Mur - Enduit - (Enduit plâtre sur doublage brique), prélevé par vos soins, et analysé par Eurofins Eichrom Amiante SAS

- N° 23W013557-026 - Référence BV3KQ0016 Réf. prél : P006 BAT 23 BARIETY / R+3/ PIECE / 4005/Mur - Enduit - (Enduit plâtre sur mur), prélevé par vos soins, et analysé par Eurofins Eichrom Amiante SAS

- N° 23W013557-027 - Référence BV3KQ0017 Réf. prél : P007 BAT 23 BARIETY / R+3/ PIECE / 4012/Cloison - Bande de plaque de plâtre, prélevé par vos soins, et analysé par Eurofins Eichrom Amiante SAS

- N° 23W013557-028 - Référence BV3KQ0018 Réf. prél : P008 BAT 23 BARIETY / R+3/ PIECE / 4012/Cloison - Bande de plaque de plâtre - (Bande de placo + enduit peint), prélevé par vos soins, et analysé par Eurofins Eichrom Amiante SAS

- N° 23W013557-029 - Référence BV3KQ0019 Réf. prél : P009 BAT 23 BARIETY / R+4/ MACHINERIE / ASC/Plafond - Peinture - (Peinture + enduit plâtre plafond), prélevé par vos soins, et analysé par Eurofins Eichrom Amiante SAS

- N° 23W013557-030 - Référence BV3KQ0020 Réf. prél : P010 BAT 23 BARIETY / R+4/ MACHINERIE / ASC/Revêtement du mur - Peinture - (Peinture + enduit plâtre mur), prélevé par vos soins, et analysé par Eurofins Eichrom Amiante SAS

- N° 23W013557-031 - Référence BV3KQ0021 Réf. prél : P011 BAT 23 BARIETY / R+3/ PIECE / 4009/Revêtement de sol, prélevé par vos soins, et analysé par Eurofins Eichrom Amiante SAS

- N° 23W013557-032 - Référence BV3KQ0022 Réf. prél : P012 BAT 23 BARIETY / R+3/ PIECE / 4009/Revêtement de sol, prélevé par vos soins, et analysé par Eurofins Eichrom Amiante SAS

- N° 23W013557-033 - Référence BV3KQ0023 Réf. prél : P013 BAT 23 BARIETY / R+3/ PIECE / 4009/Revêtement de plafond - Peinture - (Peinture sur doublage bois plafond), prélevé par vos soins, et analysé par Eurofins Eichrom Amiante SAS

- N° 23W013557-034 - Référence BV3KQ0024 Réf. prél : P014 BAT 23 BARIETY / R+3/ PIECE / 4009/Poteau - Peinture - (Peinture sur poteau bois), prélevé par vos soins, et analysé par Eurofins Eichrom Amiante SAS

- N° 23W013557-035 - Référence BV3KQ0025 Réf. prél : P015 BAT 23 BARIETY / R+3/ PIECE / 4007/Façade - Enduit, prélevé par vos soins, et analysé par Eurofins Eichrom Amiante SAS

- N° 23W013557-036 - Référence BV3KQ0031 Réf. prél : P001 BAT 23 - BARIETY / R+1/ PIECE / 2034/Revêtement du mur - Colle de faïence - (Colle de faïence 2x2), prélevé par vos soins, et analysé par Eurofins Eichrom Amiante SAS

- N° 23W013557-037 - Référence BV3KQ0032 Réf. prél : P002 BAT 23 - BARIETY / R+1/ PIECE / 2034/Revêtement du mur - Colle de faïence - (Colle de faïence 2x2), prélevé par vos soins, et analysé par Eurofins Eichrom Amiante SAS

- N° 23W013557-038 - Référence BV3KQ0033 Réf. prél : P003 BAT 23 - BARIETY / R+1/ PIECE / 2008/Revêtement du mur - Colle de faïence - (Colle de faïence blanche 10x10), prélevé par vos soins, et analysé par Eurofins Eichrom Amiante SAS

- N° 23W013557-039 - Référence BV3KQ0034 Réf. prél : P004 BAT 23 - BARIETY / R+1/ PIECE / 2012/Mur - Enduit - (Tapisserie + enduit plâtre sur mur), prélevé par vos soins, et analysé par Eurofins Eichrom Amiante SAS

- N° 23W013557-040 - Référence BV3KQ0035 Réf. prél : P005 BAT 23 - BARIETY / R+1/ PIECE / 2012/Revêtement du mur - Peinture - (Peinture +enduit plâtre sur mur (dans placard)), prélevé par vos soins, et analysé par Eurofins Eichrom Amiante SAS

- N° 23W013557-041 - Référence BV3KQ0036 Réf. prél : P006 BAT 23 - BARIETY / R+1/ PIECE / 2013/Revêtement de sol - (Lé de sol + colle noire + ragréage), prélevé par vos soins, et analysé par Eurofins Eichrom Amiante SAS

- N° 23W013557-042 - Référence BV3KQ0037 Réf. prél : P007 BAT 23 - BARIETY / R+1/ PIECE / 2015/Revêtement de sol - (Lé de sol + colle + ragréage), prélevé par vos soins, et analysé par Eurofins Eichrom Amiante SAS

- N° 23W013557-043 - Référence BV3KQ0038 Réf. prél : P008 BAT 23 - BARIETY / R+1/ PIECE / 2017/Evier - Plaque bitumineuse, prélevé par vos soins, et analysé par Eurofins Eichrom Amiante SAS

- N° 23W013557-044 - Référence BV3KQ0039 Réf. prél : P009 BAT 23 - BARIETY / R+1/ PIECE / 2006/Moquette - Colle - (moquette + colle sur P010), prélevé par vos soins, et analysé par Eurofins Eichrom Amiante SAS

- N° 23W013557-045 - Référence BV3KQ0040 Réf. prél : P010 BAT 23 - BARIETY / R+1/ PIECE / 2006/Revêtement de sol - Colle de carrelage, prélevé par vos soins, et analysé par Eurofins Eichrom Amiante SAS

- N° 23W013557-046 - Référence BV3KQ0041 Réf. prél : P011 BAT 23 - BARIETY / R+1/ PIECE / 2006/Revêtement de sol - Colle de carrelage, prélevé par vos soins, et analysé par Eurofins Eichrom Amiante SAS

- N° 23W013557-047 - Référence BV3KQ0042 Réf. prél : P012 BAT 23 - BARIETY / R+1/ PIECE / 2005/Moquette - Colle, prélevé par vos soins, et analysé par Eurofins Eichrom Amiante SAS

- N° 23W013557-048 - Référence BV3KQ0043 Réf. prél : P013 BAT 23 - BARIETY / R+1/ PIECE / 2029/Revêtement du mur - Peinture - (Peinture + plâtre sur mur), prélevé par vos soins, et analysé par Eurofins Eichrom Amiante SAS

- N° 23W013557-049 - Référence BV3KQ0044 Réf. prél : P014 BAT 23 - BARIETY / R+1/ PIECE / 2029/Revêtement du mur - Peinture - (Peinture + plâtre sur mur), prélevé par vos soins, et analysé par Eurofins Eichrom Amiante SAS

- N° 23W013557-050 - Référence BV3KQ0045 Réf. prél : P015 BAT 23 - BARIETY / R+1/ PIECE / 2025/Revêtement du mur - Colle de faïence - (Colle de faïence blanche 10x10), prélevé par vos soins, et analysé par Eurofins Eichrom Amiante SAS

- N° 23W013557-051 - Référence BV3KQ0046 Réf. prél : P016 BAT 23 - BARIETY / R+1/ PIECE / 2029/Revêtement de sol - (Lé de sol + colle + Ragréage (sur P17)), prélevé par vos soins, et analysé par Eurofins Eichrom Amiante SAS

- N° 23W013557-052 - Référence BV3KQ0047 Réf. prél : P017 BAT 23 - BARIETY / R+1/ PIECE / 2029/Revêtement de sol - Colle de carrelage - (Colle de carrelage 2x2), prélevé par vos soins, et analysé par Eurofins Eichrom Amiante SAS

- N° 23W013557-053 - Référence BV3KQ0048 Réf. prél : P018 BAT 23 - BARIETY / R+1/ PIECE / 2029/Revêtement de sol - Colle de carrelage - (Colle de carrelage 2x2), prélevé par vos soins, et analysé par Eurofins Eichrom Amiante SAS

- N° 23W013557-054 - Référence BV3KQ0049 Réf. prél : P019 BAT 23 - BARIETY / R+1/ PIECE / 2023/Revêtement du mur - Colle de plinthe, prélevé par vos soins, et analysé par Eurofins Eichrom Amiante SAS

- N° 23W013557-055 - Référence BV3KQ0050 Réf. prél : P020 BAT 23 - BARIETY / R+1/ PIECE / 2000/Façade - Enduit - (Enduit sur muret toiture terrasse), prélevé par vos soins, et analysé par Eurofins Eichrom Amiante SAS

- N° 23W013557-056 - Référence BV3KQ0051 Réf. prél : P001 BAT 23 - BARIETY / SOUS SOL / PIECE 0013/Revêtement de sol - Colle de carrelage, prélevé par vos soins, et analysé par Eurofins Eichrom Amiante SAS

- N° 23W013557-057 - Référence BV3KQ0052 Réf. prél : P002 BAT 23 - BARIETY / SOUS SOL / PIECE 0013/Revêtement du mur - Colle de plinthe, prélevé par vos soins, et analysé par Eurofins Eichrom Amiante SAS

- N° 23W013557-058 - Référence BV3KQ0053 Réf. prél : P003 BAT 23 - BARIETY / SOUS SOL / PIECE 0013/Revêtement du mur - Colle de faïence, prélevé par vos soins, et analysé par Eurofins Eichrom Amiante SAS

- N° 23W013557-059 - Référence BV3KQ0054 Réf. prél : P004 BAT 23 - BARIETY / SOUS SOL / PIECE 0013/Revêtement du mur - Colle de faïence, prélevé par vos soins, et analysé par Eurofins Eichrom Amiante SAS

- N° 23W013557-060 - Référence BV3KQ0055 Réf. prél : P005 BAT 23 - BARIETY / SOUS SOL / PIECE 0007/Revêtement de sol - Colle de carrelage, prélevé par vos soins, et analysé par Eurofins Eichrom Amiante SAS

- N° 23W013557-061 - Référence BV3KQ0056 Réf. prél : P006 BAT 23 - BARIETY / SOUS SOL / PIECE 0007/Revêtement du mur - Colle de plinthe, prélevé par vos soins, et analysé par Eurofins Eichrom Amiante SAS

- N° 23W013557-062 - Référence BV3KQ0057 Réf. prél : P007 BAT 23 - BARIETY / SOUS SOL / PIECE 0007/Revêtement du mur - Colle de faïence, prélevé par vos soins, et analysé par Eurofins Eichrom Amiante SAS

- N° 23W013557-063 - Référence BV3KQ0058 Réf. prél : P008 BAT 23 - BARIETY / SOUS SOL / PIECE 0007/Revêtement du mur - Colle de faïence, prélevé par vos soins, et analysé par Eurofins Eichrom Amiante SAS

- N° 23W013557-064 - Référence BV3KQ0059 Réf. prél : P009 BAT 23 - BARIETY / SOUS SOL / PIECE 0019/Revêtement du mur - Peinture - (Peinture + plâtre sur mur), prélevé par vos soins, et analysé par Eurofins Eichrom Amiante SAS

- N° 23W013557-065 - Référence BV3KQ0060 Réf. prél : P010 BAT 23 - BARIETY / SOUS SOL / PIECE 0020/Revêtement de sol - (Lé de sol + colle + ragréage), prélevé par vos soins, et analysé par Eurofins Eichrom Amiante SAS

- N° 23W013557-066 - Référence BV3KQ0061 Réf. prél : P011 BAT 23 - BARIETY / SOUS SOL / PIECE 0009/Revêtement du mur - Peinture, prélevé par vos soins, et analysé par Eurofins Eichrom Amiante SAS

- N° 23W013557-067 - Référence BV3KQ0062 Réf. prél : P012 BAT 23 - BARIETY / SOUS SOL / PIECE 0009/Revêtement en lé - Colle - (Colle de lé de sol + ragréage), prélevé par vos soins, et analysé par Eurofins Eichrom Amiante SAS

- N° 23W013557-068 - Référence BV3KQ0063 Réf. prél : P013 BAT 23 - BARIETY / SOUS SOL / PIECE 0009/Mur - Toile de verre - (Toile de verre peint + plâtre sur mur), prélevé par vos soins, et analysé par Eurofins Eichrom Amiante SAS

- N° 23W013557-069 - Référence BV3KQ0064 Réf. prél : P014 BAT 23 - BARIETY / SOUS SOL / PIECE 0039/Mur - Enduit - (Enduit peint + plâtre sur mur (dans placard)), prélevé par vos soins, et analysé par Eurofins Eichrom Amiante SAS

- N° 23W013557-070 - Référence BV3KQ0065 Réf. prél : P015 BAT 23 - BARIETY / SOUS SOL / PIECE 0002/Revêtement du mur - Peinture, prélevé par vos soins, et analysé par Eurofins Eichrom Amiante SAS

- N° 23W013557-071 - Référence BV3KQ0066 Réf. prél : P016 BAT 23 - BARIETY / SOUS SOL / PIECE 0031/Plafond - Plot de colle - (Plot de colle de panneaux fibralithe en plafond), prélevé par vos soins, et analysé par Eurofins Eichrom Amiante SAS

- N° 23W013557-072 - Référence BV3KQ0067 Réf. prél : P017 BAT 23 - BARIETY / SOUS SOL / PIECE 0031/Plafond - Plot de colle - (Plot de colle de panneaux fibralithe en plafond), prélevé par vos soins, et analysé par Eurofins Eichrom Amiante SAS

- N° 23W013557-073 - Référence BV3KQ0068 Réf. prél : P018 BAT 23 - BARIETY / SOUS SOL / PIECE 0031/Mur - Enduit - (ciment), prélevé par vos soins, et analysé par Eurofins Eichrom Amiante SAS

- N° 23W013557-074 - Référence BV3KQ0069 Réf. prél : P019 BAT 23 - BARIETY / SOUS SOL / PIECE 0031/Mur - Enduit - (ciment), prélevé par vos soins, et analysé par Eurofins Eichrom Amiante SAS

- N° 23W013557-075 - Référence BV3KQ0070 Réf. prél : P020 BAT 23 - BARIETY / SOUS SOL / PIECE 0031/Equipement - Enveloppe de calorifugeage, prélevé par vos soins, et analysé par Eurofins Eichrom Amiante SAS

- N° 23W013557-076 - Référence BV3KQ0071 Réf. prél : P021 BAT 23 - BARIETY / SOUS SOL / PIECE 0031/Revêtement de sol - Peinture - (Peinture grise sur sol béton), prélevé par vos soins, et analysé par Eurofins Eichrom Amiante SAS

- N° 23W013557-077 - Référence BV3KQ0072 Réf. prél : P022 BAT 23 - BARIETY / SOUS SOL / PIECE 0031/Revêtement de sol - Peinture - (Peinture grise sur sol béton), prélevé par vos soins, et analysé par Eurofins Eichrom Amiante SAS

- N° 23W013557-078 - Référence BV3KQ0073 Réf. prél : P023 BAT 23 - BARIETY / SOUS SOL / PIECE 0031/Porte - Peinture - (Peinture sur porte métallique), prélevé par vos soins, et analysé par Eurofins Eichrom Amiante SAS

- N° 23W013557-079 - Référence BV3KQ0074 Réf. prél : P024 BAT 23 - BARIETY / SOUS SOL / PIECE 0018/Plafond - Faux plafond, prélevé par vos soins, et analysé par Eurofins Eichrom Amiante SAS

- N° 23W013557-080 - Référence BV3KQ0075 Réf. prél : P025 BAT 23 - BARIETY / SOUS SOL / PIECE 0018/Revêtement du mur - Peinture - (Peinture + enduit plâtre sur mur), prélevé par vos soins, et analysé par Eurofins Eichrom Amiante SAS

- N° 23W013557-081 - Référence BV3KQ0076 Réf. prél : P026 BAT 23 - BARIETY / SOUS SOL / PIECE 0018/Revêtement du mur - Peinture - (Peinture + enduit plâtre sur mur), prélevé par vos soins, et analysé par Eurofins Eichrom Amiante SAS

- N° 23W013557-082 - Référence BV3KQ0077 Réf. prél : P027 BAT 23 - BARIETY / SOUS SOL / PIECE 0018/Revêtement de plafond - Peinture - (Peinture + enduit plâtre au plafond), prélevé par vos soins, et analysé par Eurofins Eichrom Amiante SAS

- N° 23W013557-083 - Référence BV3KQ0078 Réf. prél : P028 BAT 23 - BARIETY / SOUS SOL / EXTERIEUR/Conduit d'eau - Conduit - (fibre-ciment), prélevé par vos soins, et analysé par Eurofins Eichrom Amiante SAS

- N° 23W013557-084 - Référence BV3KQ0079 Réf. prél : P029 BAT 23 - BARIETY / SOUS SOL / EXTERIEUR/Façade - Enduit, prélevé par vos soins, et analysé par Eurofins Eichrom Amiante SAS

- N° 23W013557-085 - Référence BV3KQ0080 Réf. prél : P030 BAT 23 - BARIETY / SOUS SOL / EXTERIEUR/Façade - Enduit, prélevé par vos soins, et analysé par Eurofins Eichrom Amiante SAS

- N° 23W013557-086 - Référence BV3KQ0081 Réf. prél : P031 BAT 23 - BARIETY / SOUS SOL / PIECE 0016/Revêtement de sol - (Lé de sol + colle + ragréage), prélevé par vos soins, et analysé par Eurofins Eichrom Amiante SAS

- N° 23W013557-087 - Référence BV3KQ0082 Réf. prél : P032 BAT 23 - BARIETY / SOUS SOL / PIECE 0016/Revêtement du mur - Peinture - (Peinture sur enduit plâtre mur), prélevé par vos soins, et analysé par Eurofins Eichrom Amiante SAS

- N° 23W013557-088 - Référence BV3KQ0091 Réf. prél : P001 BAT 23 - BARIETY / EXTERIEUR/ TOITURE TERRASSE CHAUFFERIE/Complexe d'étanchéité - Revêtement bitumineux, prélevé par vos soins, et analysé par Eurofins Eichrom Amiante SAS

- N° 23W013557-089 - Référence BV3KQ0092 Réf. prél : P002 BAT 23 - BARIETY / EXTERIEUR/ TOITURE TERRASSE CHAUFFERIE/Complexe d'étanchéité - Revêtement bitumineux, prélevé par vos soins, et analysé par Eurofins Eichrom Amiante SAS

- N° 23W013557-090 - Référence BV3KQ0093 Réf. prél : P003 BAT 23 - BARIETY / EXTERIEUR/ TOITURE TERRASSE CHAUFFERIE/Acrotère - Relevé d'étanchéité, prélevé par vos soins, et analysé par Eurofins Eichrom Amiante SAS

- N° 23W013557-091 - Référence BV3KQ0094 Réf. prél : P004 BAT 23 - BARIETY / EXTERIEUR/ TOITURE TERRASSE ETAGE 2/Complexe d'étanchéité - Revêtement bitumineux, prélevé par vos soins, et analysé par Eurofins Eichrom Amiante SAS

- N° 23W013557-092 - Référence BV3KQ0095 Réf. prél : P005 BAT 23 - BARIETY / EXTERIEUR/ TOITURE TERRASSE ETAGE 2/Toiture terrasse - Revêtement d'étanchéité - (bitumineux/couche bitume sous le P004), prélevé par vos soins, et analysé par Eurofins Eichrom Amiante SAS

- N° 23W013557-093 - Référence BV3KQ0096 Réf. prél : P006 BAT 23 - BARIETY / EXTERIEUR/ TOITURE TERRASSE ETAGE 2/Revêtement de sol - Ragréage - (Ragréage toiture terrasse sous P005), prélevé par vos soins, et analysé par Eurofins Eichrom Amiante SAS

- N° 23W013557-094 - Référence BV3KQ0097 Réf. prél : P007 BAT 23 - BARIETY / EXTERIEUR/ TOITURE TERRASSE ETAGE 2/Complexe d'étanchéité - Revêtement bitumineux, prélevé par vos soins, et analysé par Eurofins Eichrom Amiante SAS

- N° 23W013557-095 - Référence BV3KQ0098 Réf. prél : P008 BAT 23 - BARIETY / EXTERIEUR/ TOITURE TERRASSE ETAGE 2/Toiture terrasse - Revêtement d'étanchéité - (bitumineux/couche bitume sous P007), prélevé par vos soins, et analysé par Eurofins Eichrom Amiante SAS

- N° 23W013557-096 - Référence BV3KQ0099 Réf. prél : P009 BAT 23 - BARIETY / EXTERIEUR/ TOITURE TERRASSE ETAGE 2/Revêtement de sol - Ragréage - (Ragréage toiture terrasse sous P008), prélevé par vos soins, et analysé par Eurofins Eichrom Amiante SAS

- N° 23W013557-097 - Référence BV3KQ0100 Réf. prél : P010 BAT 23 - BARIETY / EXTERIEUR/ TOITURE TERRASSE ETAGE 2/Acrotère - Relevé d'étanchéité, prélevé par vos soins, et analysé par Eurofins Eichrom Amiante SAS

- N° 23W013557-098 - Référence BV3KQ0101 Réf. prél : P011 BAT 23 - BARIETY / EXTERIEUR/ TOITURE TERRASSE ETAGE 1/Complexe d'étanchéité - Revêtement bitumineux, prélevé par vos soins, et analysé par Eurofins Eichrom Amiante SAS

- N° 23W013557-099 - Référence BV3KQ0102 Réf. prél : P012 BAT 23 - BARIETY / EXTERIEUR/ TOITURE TERRASSE ETAGE 1/Complexe d'étanchéité - Revêtement bitumineux, prélevé par vos soins, et analysé par Eurofins Eichrom Amiante SAS

- N° 23W013557-100 - Référence BV3KQ0103 Réf. prél : P013 BAT 23 - BARIETY / EXTERIEUR/ TOITURE TERRASSE ETAGE 1/Acrotère - Relevé d'étanchéité, prélevé par vos soins, et analysé par Eurofins Eichrom Amiante SAS

- N° 23W013557-101 - Référence BV3KQ0113 Réf. prél : P033 BAT 23 - BARIETY / SOUS SOL / PIECE 0022/Revêtement de sol - Colle de carrelage, prélevé par vos soins, et analysé par Eurofins Eichrom Amiante SAS

- N° 23W013557-102 - Référence BV3KQ0114 Réf. prél : P034 BAT 23 - BARIETY / SOUS SOL / PIECE 0022/Revêtement de sol - Colle de carrelage, prélevé par vos soins, et analysé par Eurofins Eichrom Amiante SAS

- N° 23W013557-103 - Référence BV3KQ0115 Réf. prél : P035 BAT 23 - BARIETY / SOUS SOL / PIECE 0022/Revêtement du mur - Colle de plinthe, prélevé par vos soins, et analysé par Eurofins Eichrom Amiante SAS

- N° 23W013557-104 - Référence BV3KQ0116 Réf. prél : P036 BAT 23 - BARIETY / SOUS SOL / PIECE 0022/Revêtement du mur - Colle de plinthe, prélevé par vos soins, et analysé par Eurofins Eichrom Amiante SAS

- N° 23W013557-105 - Référence BV3KQ0117 Réf. prél : P037 BAT 23 - BARIETY / SOUS SOL / PIECE 0023/Cloison - Peinture - (Peinture + plâtre sur cloison brique), prélevé par vos soins, et analysé par Eurofins Eichrom Amiante SAS

- N° 23W013557-106 - Référence BV3KQ0118 Réf. prél : P038 BAT 23 - BARIETY / SOUS SOL / PIECE 0023/Revêtement du mur - Peinture, prélevé par vos soins, et analysé par Eurofins Eichrom Amiante SAS

- N° 23W013557-107 - Référence BV3KQ0119 Réf. prél : P039 BAT 23 - BARIETY / SOUS SOL / PIECE 0023/Revêtement du mur - Peinture, prélevé par vos soins, et analysé par Eurofins Eichrom Amiante SAS

- N° 23W013557-108 - Référence BV3KQ0120 Réf. prél : P040 BAT 23 - BARIETY / SOUS SOL / PIECE 0023/Revêtement du mur - Colle de faïence, prélevé par vos soins, et analysé par Eurofins Eichrom Amiante SAS

- N° 23W013557-109 - Référence BV3KQ0121 Réf. prél : P041 BAT 23 - BARIETY / SOUS SOL / PIECE 0023/Revêtement du mur - Colle de faïence, prélevé par vos soins, et analysé par Eurofins Eichrom Amiante SAS

- N° 23W013557-110 - Référence BV3KQ0122 Réf. prél : P042 BAT 23 - BARIETY / SOUS SOL / PIECE 0023/Revêtement de sol - (Lé de sol + colle sur carrelage 10x10), prélevé par vos soins, et analysé par Eurofins Eichrom Amiante SAS

- N° 23W013557-111 - Référence *BV3KQ0123 Réf. prél : P043 BAT 23 - BARIETY / SOUS SOL / PIECE 0029/Revêtement de coffre horizontal - Colle de faïence*, prélevé par vos soins, et analysé par Eurofins Eichrom Amiante SAS

- N° 23W013557-112 - Référence *BV3KQ0124 Réf. prél : P044 BAT 23 - BARIETY / SOUS SOL / PIECE 0029/Revêtement de coffre horizontal - Colle de faïence*, prélevé par vos soins, et analysé par Eurofins Eichrom Amiante SAS

- N° 23W013557-113 - Référence *BV3KQ0125 Réf. prél : P045 BAT 23 - BARIETY / SOUS SOL / PIECE 0040/Revêtement de sol - Ragréage*, prélevé par vos soins, et analysé par Eurofins Eichrom Amiante SAS

- N° 23W013557-114 - Référence *BV3KQ0126 Réf. prél : P046 BAT 23 - BARIETY / SOUS SOL / PIECE 0040/Mur - Toile de verre*, prélevé par vos soins, et analysé par Eurofins Eichrom Amiante SAS

- N° 23W013557-115 - Référence *BV3KQ0127 Réf. prél : P047 BAT 23 - BARIETY / SOUS SOL / PIECE 0030/Revêtement du mur - Colle de faïence*, prélevé par vos soins, et analysé par Eurofins Eichrom Amiante SAS

- N° 23W013557-116 - Référence *BV3KQ0128 Réf. prél : P048 BAT 23 - BARIETY / SOUS SOL / PIECE 0030/Revêtement du mur - Colle de faïence*, prélevé par vos soins, et analysé par Eurofins Eichrom Amiante SAS

- N° 23W013557-117 - Référence *BV3KQ0129 Réf. prél : P049 BAT 23 - BARIETY / SOUS SOL / PIECE 0030/Revêtement de plafond - Peinture*, prélevé par vos soins, et analysé par Eurofins Eichrom Amiante SAS

- N° 23W013557-118 - Référence *BV3KQ0130 Réf. prél : P050 BAT 23 - BARIETY / SOUS SOL / PIECE 0030/Revêtement de plafond - Peinture*, prélevé par vos soins, et analysé par Eurofins Eichrom Amiante SAS

- N° 23W013557-119 - Référence *BV3KQ0131 Réf. prél : P001 BAT 23 - BARIETY / RDC/ PIECE 1021/Revêtement du mur - Peinture - (Peinture + enduit sur mur)*, prélevé par vos soins, et analysé par Eurofins Eichrom Amiante SAS

- N° 23W013557-120 - Référence *BV3KQ0132 Réf. prél : P002 BAT 23 - BARIETY / RDC/ PIECE 1021/Porte - Peinture - (Peinture sur porte métallique)*, prélevé par vos soins, et analysé par Eurofins Eichrom Amiante SAS

- N° 23W013557-121 - Référence BV3KQ0133 Réf. prél : P003 BAT 23 - BARIETY / RDC/ PIECE 1038/Revêtement de plafond - Peinture - (Peinture + plâtre sur plafond), prélevé par vos soins, et analysé par Eurofins Eichrom Amiante SAS

- N° 23W013557-122 - Référence BV3KQ0134 Réf. prél : P004 BAT 23 - BARIETY / RDC/ PIECE 1038/Poutre - Enduit - (Peinture + enduit sur poutre métallique en plafond), prélevé par vos soins, et analysé par Eurofins Eichrom Amiante SAS

- N° 23W013557-123 - Référence BV3KQ0135 Réf. prél : P005 BAT 23 - BARIETY / RDC/ PIECE 1039/Revêtement de cloison - Peinture - (Peinture + enduit plâtre sur cloison brique), prélevé par vos soins, et analysé par Eurofins Eichrom Amiante SAS

- N° 23W013557-124 - Référence BV3KQ0136 Réf. prél : P006 BAT 23 - BARIETY / RDC/ PIECE 1039/Revêtement de cloison - Colle de faïence, prélevé par vos soins, et analysé par Eurofins Eichrom Amiante SAS

- N° 23W013557-125 - Référence BV3KQ0137 Réf. prél : P007 BAT 23 - BARIETY / RDC/ PIECE 1038/Revêtement du mur - Colle de faïence, prélevé par vos soins, et analysé par Eurofins Eichrom Amiante SAS

- N° 23W013557-126 - Référence BV3KQ0138 Réf. prél : P008 BAT 23 - BARIETY / RDC/ PIECE 1037/Revêtement de cloison - Colle de faïence, prélevé par vos soins, et analysé par Eurofins Eichrom Amiante SAS

- N° 23W013557-127 - Référence BV3KQ0139 Réf. prél : P009 BAT 23 - BARIETY / RDC/ PIECE 1037/Revêtement du mur - Peinture - (Peinture + plâtre sur mur ext), prélevé par vos soins, et analysé par Eurofins Eichrom Amiante SAS

- N° 23W013557-128 - Référence BV3KQ0140 Réf. prél : P010 BAT 23 - BARIETY / RDC/ PIECE 1039/Revêtement de sol - (Lé de sol + colle + ragréage + colle de carrelage), prélevé par vos soins, et analysé par Eurofins Eichrom Amiante SAS

- N° 23W013557-129 - Référence BV3KQ0141 Réf. prél : P011 BAT 23 - BARIETY / RDC/ PIECE 1002/Revêtement du mur - Peinture, prélevé par vos soins, et analysé par Eurofins Eichrom Amiante SAS

- N° 23W013557-130 - Référence BV3KQ0142 Réf. prél : P012 BAT 23 - BARIETY / RDC/ PIECE 1024/Mur - Toile de verre - (Toile de verre peint + plâtre sur mur ext), prélevé par vos soins, et analysé par Eurofins Eichrom Amiante SAS

- N° 23W013557-131 - Référence BV3KQ0143 Réf. prél : P013 BAT 23 - BARIETY / RDC/ PIECE 1003/Revêtement du mur - Colle de faïence, prélevé par vos soins, et analysé par Eurofins Eichrom Amiante SAS

- N° 23W013557-132 - Référence BV3KQ0144 Réf. prél : P014 BAT 23 - BARIETY / RDC/ PIECE 1027/Plinthe - Peinture - (Peinture + plâtre sur plinthe), prélevé par vos soins, et analysé par Eurofins Eichrom Amiante SAS

- N° 23W013557-133 - Référence BV3KQ0145 Réf. prél : P015 BAT 23 - BARIETY / RDC/ PIECE 1027/Plinthe - Peinture - (Peinture + plâtre sur plinthe bois), prélevé par vos soins, et analysé par Eurofins Eichrom Amiante SAS

- N° 23W013557-134 - Référence BV3KQ0146 Réf. prél : P016 BAT 23 - BARIETY / RDC/ PIECE 1017/Revêtement du mur - Colle de faïence - (Colle de faïence marron 5x5), prélevé par vos soins, et analysé par Eurofins Eichrom Amiante SAS

- N° 23W013557-135 - Référence BV3KQ0147 Réf. prél : P017 BAT 23 - BARIETY / RDC/ PIECE 1017/Revêtement du mur - Colle de faïence - (Colle de faïence marron 5x5), prélevé par vos soins, et analysé par Eurofins Eichrom Amiante SAS

- N° 23W013557-136 - Référence BV3KQ0148 Réf. prél : P018 BAT 23 - BARIETY / RDC/ PIECE 1001/Revêtement de sol - (Lé de sol + colle + ragréage sur carrelage), prélevé par vos soins, et analysé par Eurofins Eichrom Amiante SAS

- N° 23W013557-137 - Référence BV3KQ0149 Réf. prél : P019 BAT 23 - BARIETY / RDC/ EXTERIEUR/Poteau - Peinture - (Peinture sur poteau métallique), prélevé par vos soins, et analysé par Eurofins Eichrom Amiante SAS

- N° 23W013557-138 - Référence BV3KQ0150 Réf. prél : P020 BAT 23 - BARIETY / RDC/ PIECE 1030/Evier - Plaque bitumineuse, prélevé par vos soins, et analysé par Eurofins Eichrom Amiante SAS

- N° 23W013557-139 - Référence BV3KQ0151 Réf. prél : P021 BAT 23 - BARIETY / RDC/ PIECE 1033/Mur - Toile de verre - (Toile de verre peint + plâtre sur mur ext), prélevé par vos soins, et analysé par Eurofins Eichrom Amiante SAS

- N° 23W013557-140 - Référence *BV3KQ0152 Réf. prél : P022 BAT 23 - BARIETY / RDC/ PIECE 1024/Cloison - Bande de plaque de plâtre*, prélevé par vos soins, et analysé par Eurofins Eichrom Amiante SAS

Vous souhaitant bonne réception,

Cordialement,

Votre laboratoire Eurofins Analyses pour le Bâtiment Ouest SAS

**EUROFINS ANALYSES POUR LE
BATIMENT OUEST SAS**
Sous-traitance Bâtiment Nantes
EUROFINS ABO
Site de la Géraudière
Rue Pierre Adolphe Bobierre - CS90827
44300 NANTES

RAPPORT D'ANALYSE D'AMIANTE DANS LES MATERIAUX

N° de rapport d'analyse : AR-23-SE-008311-01 Date d'émission de rapport : 12/05/2023 9:33 Page1/45
Référence laboratoire sous-traitant N° : 23SE007241 Référence de suivi du dossier N° : 23W013557
Reçu au laboratoire le : 09/05/2023 Date de réception : 05/05/2023
Date d'analyse : 09/05/2023
Référence dossier Client:1510797435/18569960/S3/1/1_18569960/3/2
Prestation commandée auprès d'Eurofins Analyses pour le Bâtiment Ouest SAS.

N° éch.	Référence client	Description visuelle	Technique utilisée / Analyste	Préparation		Résultats
				Nb prep / Nb grilles ou lames	Type	
001	23W013557-001 - BV3KP9991 Réf. prél : P001 BAT 23 - BARIETY / R+2/ PIECE/ 3031/Revêtement du mur - Colle de faïence	Matériau dur de type carrelage, faïence (beige) (blanc) ; matériau dur de type ciment-colle (gris)	MET * /STX5	1 / 2 *	Calcination attaque acide broyage mécanique (méthode interne de traitement)	Fibres d'amiante non détectées *
002	23W013557-002 - BV3KP9992 Réf. prél : P002 BAT 23 - BARIETY / R+2/ PIECE/ 3031/Revêtement du mur - Colle de faïence	Matériau dur de type carrelage, faïence (beige) (gris) ; matériau dur de type ciment-colle (gris) (granulaire)	MET * /STX5	1 / 2 *	Calcination attaque acide broyage mécanique (méthode interne de traitement)	Fibres d'amiante non détectées *
003	23W013557-003 - BV3KP9993 Réf. prél : P003 BAT 23 - BARIETY / R+2/ PIECE/ 3031/Plinthe - Peinture - (Peinture sur plinthe bois)	Matériau de type peinture (blanc) + (gris) ; matériau semi-dur fibreuse de type bois, copeaux (marron)(i)	MET * /STX5	1 / 2 *	Calcination attaque acide broyage mécanique (méthode interne de traitement)	Fibres d'amiante non détectées *

Tous les éléments de traçabilité sont disponibles sur demande. La reproduction de ce document n'est autorisée que sous sa forme intégrale. Il comporte 45 page(s). Les résultats du présent rapport s'appliquent aux objets tels qu'ils ont été reçus et ne concernent que les objets soumis à l'essai. Seules certaines prestations rapportées dans ce document sont couvertes par l'accréditation. Elles sont identifiées par le symbole *.

Eurofins Eichrom Amiante SAS
Rue Maryse Bastie, Campus de Ker Lann ,Parc de Lormandière
35170 BRUZ, FRANCE
Tél: +33388916531: +33 2 23 50 13 80 - Fax: +33388916531 - Site Web: <https://www.eurofins.fr/nucleaire>
S.A.S. au capital de 426 000 € - SIRET 831 060 470 00018 APE 7120B TVA FR25 831 060 470

ACCREDITATION N°
1-6491
Portée disponible sur
www.cofrac.fr

RAPPORT D'ANALYSE D'AMIANTE DANS LES MATERIAUX

N° de rapport d'analyse : AR-23-SE-008311-01 Date d'émission de rapport : 12/05/2023 9:33 Page2/45
Référence laboratoire sous-traitant N° : 23SE007241 Référence de suivi du dossier N° : 23W013557
Reçu au laboratoire le : 09/05/2023 Date de réception : 05/05/2023
Date d'analyse : 09/05/2023
Référence dossier Client:1510797435/18569960/S3/1/1_18569960/3/2
Prestation commandée auprès d'Eurofins Analyses pour le Bâtiment Ouest SAS.

N° éch.	Référence client	Description visuelle	Technique utilisée / Analyste	Préparation		Résultats
				Nb prep / Nb grilles ou lames	Type	
004	23W013557-004 - BV3KP9994 Réf. prél : P004 BAT 23 - BARIETY / R+2/ PIECE/ 3031/Plinthe - Peinture - (Peinture sur plinthe carrelage 2x2)	Matériau de type peinture (blanc) ; matériau dur de type carrelage, faïence (rouge) (blanc)	MET * /STX5	1 / 2 *	Calcination attaque acide broyage mécanique (méthode interne de traitement)	Fibres d'amiante non détectées *
005	23W013557-005 - BV3KP9995 Réf. prél : P005 BAT 23 - BARIETY / R+2/ PIECE/ 3031/Revêtement du mur - Colle de plinthe - (COLle de plinthe 2x2)	Matériau de type peinture (blanc) ; matériau dur de type carrelage, faïence (bleu)	MET * /STX5	1 / 2 *	Calcination attaque acide broyage mécanique (méthode interne de traitement)	Fibres d'amiante non détectées *
		Matériau dur de type carrelage, faïence (gris) (rouge) ; matériau dur de type ciment-colle (gris)	MET * /STX5	1 / 2 *	Calcination attaque acide broyage mécanique (méthode interne de traitement)	Fibres d'amiante non détectées *
006	23W013557-006 - BV3KP9996 Réf. prél : P006 BAT 23 - BARIETY / R+2/ PIECE/ 3031/Revêtement du mur - Colle de plinthe - (COLle de plinthe 2x2)	Matériau de type peinture (blanc) ; matériau dur de type carrelage, faïence (bleu) ; matériau dur de type ciment-colle (gris)	MET * /STX5	1 / 2 *	Calcination attaque acide broyage mécanique (méthode interne de traitement)	Fibres d'amiante non détectées *

Tous les éléments de traçabilité sont disponibles sur demande. La reproduction de ce document n'est autorisée que sous sa forme intégrale. Il comporte 45 page(s). Les résultats du présent rapport s'appliquent aux objets tels qu'ils ont été reçus et ne concernent que les objets soumis à l'essai. Seules certaines prestations rapportées dans ce document sont couvertes par l'accréditation. Elles sont identifiées par le symbole *.

Eurofins Eichrom Amiante SAS
Rue Maryse Bastie, Campus de Ker Lann ,Parc de Lormandière
35170 BRUZ, FRANCE
Tél: +33388916531: +33 2 23 50 13 80 - Fax: +33388916531 - Site Web: <https://www.eurofins.fr/nucleaire>
S.A.S. au capital de 426 000 € - SIRET 831 060 470 00018 APE 7120B TVA FR25 831 060 470

ACCREDITATION N°
1-6491
Portée disponible sur
www.cofrac.fr

RAPPORT D'ANALYSE D'AMIANTE DANS LES MATERIAUX

N° de rapport d'analyse : AR-23-SE-008311-01 Date d'émission de rapport : 12/05/2023 9:33 Page3/45
Référence laboratoire sous-traitant N° : 23SE007241 Référence de suivi du dossier N° : 23W013557
Reçu au laboratoire le : 09/05/2023 Date de réception : 05/05/2023
Date d'analyse : 09/05/2023
Référence dossier Client:1510797435/18569960/S3/1/1_18569960/3/2
Prestation commandée auprès d'Eurofins Analyses pour le Bâtiment Ouest SAS.

N° éch.	Référence client	Description visuelle	Technique utilisée / Analyste	Préparation		Résultats
				Nb prep / Nb grilles ou lames	Type	
007	23W013557-007 - BV3KP9997 Réf. prél : P007 BAT 23 - BARIETY / R+2/ PIECE/ 3006/Revêtement du mur - Colle de faïence (COLle de faïence blanche 5x5)	Matériau dur de type ciment-colle (beige)	MET * /STX5	1 / 2 *	Calcination attaque acide broyage mécanique (méthode interne de traitement)	Fibres d'amiante non détectées *
008	23W013557-008 - BV3KP9998 Réf. prél : P008 BAT 23 - BARIETY / R+2/ PIECE/ 3007/Revêtement du mur - Colle de plinthe	Matériau dur de type carrelage, faïence (marron) ; matériau dur de type ciment-colle (beige) ; matériau semi-dur de type enduit (blanc)	MET * /STX5	1 / 2 *	Calcination attaque acide broyage mécanique (méthode interne de traitement)	Fibres d'amiante non détectées *
009	23W013557-009 - BV3KP9999 Réf. prél : P009 BAT 23 - BARIETY / R+2/ PIECE/ 3007/Revêtement de cloison - Colle de plinthe	Matériau dur de type carrelage, faïence (marron) ; matériau dur de type ciment-colle (beige) + matériau semi-dur de type enduit (blanc)	MET * /STX5	1 / 2 *	Calcination attaque acide broyage mécanique (méthode interne de traitement)	Fibres d'amiante non détectées *
010	23W013557-010 - BV3KQ0000 Réf. prél : P010 BAT 23 - BARIETY / R+2/ PIECE/ 3001/Revêtement du mur - Colle de faïence	Matériau de type peinture (vert) ; matériau souple de type joint (blanc)	MET * /STX5	1 / 2 *	Calcination attaque acide broyage mécanique (méthode interne de traitement)	Fibres d'amiante non détectées *

Tous les éléments de traçabilité sont disponibles sur demande. La reproduction de ce document n'est autorisée que sous sa forme intégrale. Il comporte 45 page(s). Les résultats du présent rapport s'appliquent aux objets tels qu'ils ont été reçus et ne concernent que les objets soumis à l'essai. Seules certaines prestations rapportées dans ce document sont couvertes par l'accréditation. Elles sont identifiées par le symbole *.

Eurofins Eichrom Amiante SAS
Rue Maryse Bastie, Campus de Ker Lann ,Parc de Lormandière
35170 BRUZ, FRANCE
Tél: +33388916531: +33 2 23 50 13 80 - Fax: +33388916531 - Site Web: <https://www.eurofins.fr/nucleaire>
S.A.S. au capital de 426 000 € - SIRET 831 060 470 00018 APE 7120B TVA FR25 831 060 470

ACCREDITATION N°
1-6491
Portée disponible sur
www.cofrac.fr

RAPPORT D'ANALYSE D'AMIANTE DANS LES MATERIAUX

N° de rapport d'analyse : AR-23-SE-008311-01 Date d'émission de rapport : 12/05/2023 9:33 Page4/45
Référence laboratoire sous-traitant N° : 23SE007241 Référence de suivi du dossier N° : 23W013557
Reçu au laboratoire le : 09/05/2023 Date de réception : 05/05/2023
Date d'analyse : 09/05/2023
Référence dossier Client:1510797435/18569960/S3/1/1_18569960/3/2
Prestation commandée auprès d'Eurofins Analyses pour le Bâtiment Ouest SAS.

N° éch.	Référence client	Description visuelle	Technique utilisée / Analyste	Préparation		Résultats
				Nb prep / Nb grilles ou lames	Type	
		Matériau dur de type carrelage, faïence (blanc)	MET * / STX5	1 / 2 *	Calcination attaque acide broyage mécanique (méthode interne de traitement)	Fibres d'amiante non détectées *
011	23W013557-011 - BV3KQ0001 Réf. pré : P011 BAT 23 - BARIETY / R+2/ PIECE/ 3001/Revêtement du mur - Colle de plinthe	Matériau de type colle (jaune) ; matériau semi-dur de type ragréage (gris) + (blanc)	MET * / M33I	1 / 2 *	Calcination attaque acide broyage mécanique (méthode interne de traitement)	Fibres d'amiante non détectées *
012	23W013557-012 - BV3KQ0002 Réf. pré : P012 BAT 23 - BARIETY / R+2/ PIECE/ 3001/Menuiserie - Joint	Matériau de type peinture (blanc) ; matériau souple de type joint (gris) (collant)	MET * / BZ65	1 / 2 *	Calcination attaque acide broyage mécanique (méthode interne de traitement)	Fibres d'amiante non détectées *
013	23W013557-013 - BV3KQ0003 Réf. pré : P013 BAT 23 - BARIETY / R+2/ PIECE/ 3001/Menuiserie - Joint	Matériau de type peinture (blanc) ; matériau souple de type joint (gris) (collant)(i)	MET * / LEZ2	1 / 2 *	Calcination attaque acide broyage mécanique (méthode interne de traitement)	Fibres d'amiante non détectées *

Tous les éléments de traçabilité sont disponibles sur demande. La reproduction de ce document n'est autorisée que sous sa forme intégrale. Il comporte 45 page(s). Les résultats du présent rapport s'appliquent aux objets tels qu'ils ont été reçus et ne concernent que les objets soumis à l'essai. Seules certaines prestations rapportées dans ce document sont couvertes par l'accréditation. Elles sont identifiées par le symbole *.

Eurofins Eichrom Amiante SAS
Rue Maryse Bastie, Campus de Ker Lann ,Parc de Lormandière
35170 BRUZ, FRANCE
Tél: +33388916531: +33 2 23 50 13 80 - Fax: +33388916531 - Site Web: <https://www.eurofins.fr/nucleaire>
S.A.S. au capital de 426 000 € - SIRET 831 060 470 00018 APE 7120B TVA FR25 831 060 470

ACCREDITATION N°
1-6491
Portée disponible sur
www.cofrac.fr

RAPPORT D'ANALYSE D'AMIANTE DANS LES MATERIAUX

N° de rapport d'analyse : AR-23-SE-008311-01 Date d'émission de rapport : 12/05/2023 9:33 Page5/45
Référence laboratoire sous-traitant N° : 23SE007241 Référence de suivi du dossier N° : 23W013557
Reçu au laboratoire le : 09/05/2023 Date de réception : 05/05/2023
Date d'analyse : 09/05/2023
Référence dossier Client:1510797435/18569960/S3/1/1_18569960/3/2
Prestation commandée auprès d'Eurofins Analyses pour le Bâtiment Ouest SAS.

N° éch.	Référence client	Description visuelle	Technique utilisée / Analyste	Préparation		Résultats
				Nb prep / Nb grilles ou lames	Type	
014	23W013557-014 - BV3KQ0004 Réf. prél : P014 BAT 23 - BARIETY / R+2/ PIECE/ 3012/Plinthe - Peinture - (Peinture enduit sur plinthe bois)	Matériau de type peinture (blanc) + (rouge) + (beige)(i)	MET * / M33I	1 / 2 *	Calcination attaque acide broyage mécanique (méthode interne de traitement)	Fibres d'amiante non détectées *
015	23W013557-015 - BV3KQ0005 Réf. prél : P015 BAT 23 - BARIETY / R+2/ PIECE/ 3026/Revêtement du mur - Colle de plinthe - (Colle de plinthe carrelage 2x2)	Matériau de type peinture (gris) ; matériau dur de type carrelage, faïence (vert) ; matériau dur de type ciment-colle (beige)	MET * / M33I	1 / 2 *	Calcination attaque acide broyage mécanique (méthode interne de traitement)	Fibres d'amiante non détectées *
016	23W013557-016 - BV3KQ0006 Réf. prél : P016 BAT 23 - BARIETY / R+2/ PIECE/ 3025/Revêtement de sol - (Lé de sol x2 + colle + ragréage)	Matériau souple de type revêtement de sol (rose) (tacheté) (gris)	MET * / M33I	1 / 2 *	Calcination attaque acide broyage mécanique (méthode interne de traitement)	Fibres d'amiante non détectées *
		Matériau de type colle (jaune) ; matériau souple de type revêtement de sol (fibreuse) (gris)(ii)	MET * / M33I	1 / 2 *	Calcination attaque acide broyage mécanique (méthode interne de traitement)	Fibres d'amiante non détectées *

Tous les éléments de traçabilité sont disponibles sur demande. La reproduction de ce document n'est autorisée que sous sa forme intégrale. Il comporte 45 page(s). Les résultats du présent rapport s'appliquent aux objets tels qu'ils ont été reçus et ne concernent que les objets soumis à l'essai. Seules certaines prestations rapportées dans ce document sont couvertes par l'accréditation. Elles sont identifiées par le symbole *.

Eurofins Eichrom Amiante SAS
Rue Maryse Bastie, Campus de Ker Lann ,Parc de Lormandière
35170 BRUZ, FRANCE
Tél: +33388916531: +33 2 23 50 13 80 - Fax: +33388916531 - Site Web: <https://www.eurofins.fr/nucleaire>
S.A.S. au capital de 426 000 € - SIRET 831 060 470 00018 APE 7120B TVA FR25 831 060 470

ACCREDITATION N°
1-6491
Portée disponible sur
www.cofrac.fr

RAPPORT D'ANALYSE D'AMIANTE DANS LES MATERIAUX

N° de rapport d'analyse : AR-23-SE-008311-01 Date d'émission de rapport : 12/05/2023 9:33 Page6/45
Référence laboratoire sous-traitant N° : 23SE007241 Référence de suivi du dossier N° : 23W013557
Reçu au laboratoire le : 09/05/2023 Date de réception : 05/05/2023
Date d'analyse : 09/05/2023
Référence dossier Client:1510797435/18569960/S3/1/1_18569960/3/2
Prestation commandée auprès d'Eurofins Analyses pour le Bâtiment Ouest SAS.

N° éch.	Référence client	Description visuelle	Technique utilisée / Analyste	Préparation		Résultats
				Nb prep / Nb grilles ou lames	Type	
		Matériau de type colle (jaune) ; matériau semi-dur de type ragréage (rose) + (gris) en traces	MET * / M33I	1 / 2 *	Calcination attaque acide broyage mécanique (méthode interne de traitement)	Fibres d'amiante non détectées *
017	23W013557-017 - BV3KQ0007 Réf. prél : P017 BAT 23 - BARIETY / R+2/ PIECE/ 3025/Revêtement du mur - Colle de faïence	Matériau dur de type carrelage, faïence (blanc) ; matériau dur de type ciment-colle (beige)	MET * / M33I	1 / 2 *	Calcination attaque acide broyage mécanique (méthode interne de traitement)	Fibres d'amiante non détectées *
018	23W013557-018 - BV3KQ0008 Réf. prél : P018 BAT 23 - BARIETY / R+2/ PIECE/ 3036/Revêtement de sol - Colle de carrelage - (Colle de carrelage 5x5)	Matériau dur (beige) (gris) ; matériau dur de type ciment-colle (gris) (granulaire)	MET * / M33I	1 / 2 *	Calcination attaque acide broyage mécanique (méthode interne de traitement)	Fibres d'amiante non détectées *
019	23W013557-019 - BV3KQ0009 Réf. prél : P019 BAT 23 - BARIETY / R+2/ PIECE/ 3036/Revêtement de sol - Colle de carrelage	Matériau dur de type carrelage, faïence (beige) (gris) ; matériau dur de type ciment-colle (gris)	MET * / M33I	1 / 2 *	Calcination attaque acide broyage mécanique (méthode interne de traitement)	Fibres d'amiante non détectées *

Tous les éléments de traçabilité sont disponibles sur demande. La reproduction de ce document n'est autorisée que sous sa forme intégrale. Il comporte 45 page(s). Les résultats du présent rapport s'appliquent aux objets tels qu'ils ont été reçus et ne concernent que les objets soumis à l'essai. Seules certaines prestations rapportées dans ce document sont couvertes par l'accréditation. Elles sont identifiées par le symbole *.

Eurofins Eichrom Amiante SAS
Rue Maryse Bastie, Campus de Ker Lann ,Parc de Lormandière
35170 BRUZ, FRANCE
Tél: +33388916531: +33 2 23 50 13 80 - Fax: +33388916531 - Site Web: <https://www.eurofins.fr/nucleaire>
S.A.S. au capital de 426 000 € - SIRET 831 060 470 00018 APE 7120B TVA FR25 831 060 470

ACCREDITATION N°
1-6491
Portée disponible sur
www.cofrac.fr

RAPPORT D'ANALYSE D'AMIANTE DANS LES MATERIAUX

N° de rapport d'analyse : AR-23-SE-008311-01 Date d'émission de rapport : 12/05/2023 9:33 Page7/45
Référence laboratoire sous-traitant N° : 23SE007241 Référence de suivi du dossier N° : 23W013557
Reçu au laboratoire le : 09/05/2023 Date de réception : 05/05/2023
Date d'analyse : 09/05/2023
Référence dossier Client:1510797435/18569960/S3/1/1_18569960/3/2
Prestation commandée auprès d'Eurofins Analyses pour le Bâtiment Ouest SAS.

N° éch.	Référence client	Description visuelle	Technique utilisée / Analyste	Préparation		Résultats
				Nb prep / Nb grilles ou lames	Type	
020	23W013557-020 - BV3KQ0010 Réf. prél : P020 BAT 23 - BARIETY / R+2/ PIECE/ 3034/Revêtement de sol - (Lé de sol + colle + ragréage sur carrelage)	Matériau dur de type carrelage, faïence (blanc) (jaune) ; matériau dur de type ciment-colle (gris) ; matériau semi-dur de type ragréage (rose)	MET * / M33I	1 / 2 *	Calcination attaque acide broyage mécanique (méthode interne de traitement)	Fibres d'amiante non détectées *
021	23W013557-021 - BV3KQ0011 Réf. prél : P001 BAT 23 BARIETY / R+3/ PIECE / 4002/Revêtement de plafond - Peinture - (Peinture sur doublage bois)	Matériau de type peinture (blanc) ; matériau semi-dur fibreux de type bois, copeaux (marron)	MET * / STX5	1 / 2 *	Calcination attaque acide broyage mécanique (méthode interne de traitement)	Fibres d'amiante non détectées *
022	23W013557-022 - BV3KQ0012 Réf. prél : P002 BAT 23 BARIETY / R+3/ PIECE / 4002/Menuiserie extérieure - Peinture - (Peinture sur gardes corps fenêtre)	Matériau de type peinture (blanc) + (rouge)	MET * / STX5	1 / 2 *	Calcination attaque acide broyage mécanique (méthode interne de traitement)	Fibres d'amiante non détectées *

Tous les éléments de traçabilité sont disponibles sur demande. La reproduction de ce document n'est autorisée que sous sa forme intégrale. Il comporte 45 page(s). Les résultats du présent rapport s'appliquent aux objets tels qu'ils ont été reçus et ne concernent que les objets soumis à l'essai. Seules certaines prestations rapportées dans ce document sont couvertes par l'accréditation. Elles sont identifiées par le symbole *.

Eurofins Eichrom Amiante SAS
Rue Maryse Bastie, Campus de Ker Lann ,Parc de Lormandière
35170 BRUZ, FRANCE
Tél: +33388916531: +33 2 23 50 13 80 - Fax: +33388916531 - Site Web: <https://www.eurofins.fr/nucleaire>
S.A.S. au capital de 426 000 € - SIRET 831 060 470 00018 APE 7120B TVA FR25 831 060 470

ACCREDITATION N°
1-6491
Portée disponible sur
www.cofrac.fr

RAPPORT D'ANALYSE D'AMIANTE DANS LES MATERIAUX

N° de rapport d'analyse : AR-23-SE-008311-01 Date d'émission de rapport : 12/05/2023 9:33 Page8/45
Référence laboratoire sous-traitant N° : 23SE007241 Référence de suivi du dossier N° : 23W013557
Reçu au laboratoire le : 09/05/2023 Date de réception : 05/05/2023
Date d'analyse : 09/05/2023
Référence dossier Client:1510797435/18569960/S3/1/1_18569960/3/2
Prestation commandée auprès d'Eurofins Analyses pour le Bâtiment Ouest SAS.

N° éch.	Référence client	Description visuelle	Technique utilisée / Analyste	Préparation		Résultats
				Nb prep / Nb grilles ou lames	Type	
023	23W013557-023 - BV3KQ0013 Réf. prél : P003 BAT 23 BARIETY / R+3/ PIECE / 4002/Charpente - Peinture - (Peinture sur charpente bois)	Matériau de type peinture (blanc) ; matériau semi-dur fibreux de type bois, copeaux (marron)	MET * /STX5	1 / 2 *	Calcination attaque acide broyage mécanique (méthode interne de traitement)	Fibres d'amiante non détectées *
024	23W013557-024 - BV3KQ0014 Réf. prél : P004 BAT 23 BARIETY / R+3/ PIECE / 4002/Charpente - Peinture - (Peinture sur charpente métallique)	Matériau de type peinture (blanc) + (gris)	MET * /STX5	1 / 2 *	Calcination attaque acide broyage mécanique (méthode interne de traitement)	Fibres d'amiante non détectées *
025	23W013557-025 - BV3KQ0015 Réf. prél : P005 BAT 23 BARIETY / R+3/ PIECE / 4002/Mur - Enduit - (Enduit plâtre sur doublage brique)	Matériau semi-dur de type plâtre (blanc) + (gris) en traces	MET * /STX5	1 / 2 *	Calcination attaque acide broyage mécanique (méthode interne de traitement)	Fibres d'amiante non détectées *
026	23W013557-026 - BV3KQ0016 Réf. prél : P006 BAT 23 BARIETY / R+3/ PIECE / 4005/Mur - Enduit - (Enduit plâtre sur mur)	Matériau semi-dur de type enduit (gris) (cimenteux)	MET * /STX5	1 / 2 *	Calcination attaque acide broyage mécanique (méthode interne de traitement)	Fibres d'amiante non détectées *

Tous les éléments de traçabilité sont disponibles sur demande. La reproduction de ce document n'est autorisée que sous sa forme intégrale. Il comporte 45 page(s). Les résultats du présent rapport s'appliquent aux objets tels qu'ils ont été reçus et ne concernent que les objets soumis à l'essai. Seules certaines prestations rapportées dans ce document sont couvertes par l'accréditation. Elles sont identifiées par le symbole *.

Eurofins Eichrom Amiante SAS
Rue Maryse Bastie, Campus de Ker Lann ,Parc de Lormandière
35170 BRUZ, FRANCE
Tél: +33388916531: +33 2 23 50 13 80 - Fax: +33388916531 - Site Web: <https://www.eurofins.fr/nucleaire>
S.A.S. au capital de 426 000 € - SIRET 831 060 470 00018 APE 7120B TVA FR25 831 060 470

ACCREDITATION N°
1-6491
Portée disponible sur
www.cofrac.fr

RAPPORT D'ANALYSE D'AMIANTE DANS LES MATERIAUX

N° de rapport d'analyse : AR-23-SE-008311-01 Date d'émission de rapport : 12/05/2023 9:33 Page9/45
Référence laboratoire sous-traitant N° : 23SE007241 Référence de suivi du dossier N° : 23W013557
Reçu au laboratoire le : 09/05/2023 Date de réception : 05/05/2023
Date d'analyse : 09/05/2023
Référence dossier Client:1510797435/18569960/S3/1/1_18569960/3/2
Prestation commandée auprès d'Eurofins Analyses pour le Bâtiment Ouest SAS.

N° éch.	Référence client	Description visuelle	Technique utilisée / Analyste	Préparation		Résultats
				Nb prep / Nb grilles ou lames	Type	
027	23W013557-027 - BV3KQ0017 Réf. prél : P007 BAT 23 BARIETY / R+3/ PIECE / 4012/Cloison - Bande de plaque de plâtre	Matériau souple fibreux de type papier, carton (beige)	MOLP * / KB6J	2 / 2 *	- *	Fibres d'amiante non détectées *
		Matériau semi-dur de type enduit (beige) (plâtreux) ; matériau souple fibreux de type papier, carton (beige) ; matériau semi-dur de type enduit (beige) (plâtreux) ; matériau souple fibreux de type papier, carton (marron) ; matériau semi-dur de type enduit (beige) (plâtreux)	MET * / STX5	1 / 2 *	Calcination attaque acide broyage mécanique (méthode interne de traitement)	Fibres d'amiante non détectées *
028	23W013557-028 - BV3KQ0018 Réf. prél : P008 BAT 23 BARIETY / R+3/ PIECE / 4012/Cloison - Bande de plaque de plâtre - (Bande de placo + enduit peint)	Matériau semi-dur de type enduit (beige) ; matériau souple fibreux de type papier, carton (beige)	MET * / STX5	1 / 2 *	Calcination attaque acide broyage mécanique (méthode interne de traitement)	Fibres d'amiante non détectées *
029	23W013557-029 - BV3KQ0019 Réf. prél : P009 BAT 23 BARIETY / R+4/ MACHINERIE / ASC/Plafond - Peinture - (Peinture + enduit plâtre plafond)	Matériau de type peinture (beige) ; matériau semi-dur de type enduit (beige) (plâtreux)	MET * / STX5	1 / 2 *	Calcination attaque acide broyage mécanique (méthode interne de traitement)	Fibres d'amiante non détectées *

Tous les éléments de traçabilité sont disponibles sur demande. La reproduction de ce document n'est autorisée que sous sa forme intégrale. Il comporte 45 page(s). Les résultats du présent rapport s'appliquent aux objets tels qu'ils ont été reçus et ne concernent que les objets soumis à l'essai. Seules certaines prestations rapportées dans ce document sont couvertes par l'accréditation. Elles sont identifiées par le symbole *.

Eurofins Eichrom Amiante SAS
Rue Maryse Bastie, Campus de Ker Lann ,Parc de Lormandière
35170 BRUZ, FRANCE
Tél: +33388916531: +33 2 23 50 13 80 - Fax: +33388916531 - Site Web: <https://www.eurofins.fr/nucleaire>
S.A.S. au capital de 426 000 € - SIRET 831 060 470 00018 APE 7120B TVA FR25 831 060 470

ACCREDITATION N°
1-6491
Portée disponible sur
www.cofrac.fr

RAPPORT D'ANALYSE D'AMIANTE DANS LES MATERIAUX

N° de rapport d'analyse : AR-23-SE-008311-01 Date d'émission de rapport : 12/05/2023 9:33 Page10/45
Référence laboratoire sous-traitant N° : 23SE007241 Référence de suivi du dossier N° : 23W013557
Reçu au laboratoire le : 09/05/2023 Date de réception : 05/05/2023
Date d'analyse : 09/05/2023
Référence dossier Client:1510797435/18569960/S3/1/1_18569960/3/2
Prestation commandée auprès d'Eurofins Analyses pour le Bâtiment Ouest SAS.

N° éch.	Référence client	Description visuelle	Technique utilisée / Analyste	Préparation		Résultats
				Nb prep / Nb grilles ou lames	Type	
030	23W013557-030 - BV3KQ0020 Réf. prél : P010 BAT 23 BARIETY / R+4/ MACHINERIE / ASC/Revêtement du mur - Peinture - (Peinture + enduit plâtre mur)	Matériau semi-dur de type enduit (beige)	MET * /STX5	1 / 2 *	Calcination attaque acide broyage mécanique (méthode interne de traitement)	Fibres d'amiante non détectées *
031	23W013557-031 - BV3KQ0021 Réf. prél : P011 BAT 23 BARIETY / R+3/ PIECE / 4009/Revêtement de sol	Matériau semi-dur de type dalle de sol (bleu) (gris) ; matériau de type tresse de fibres (marron) en traces	MET * /STX5	1 / 2 *	Calcination attaque acide broyage mécanique (méthode interne de traitement)	Fibres d'amiante non détectées *
		Matériau de type tresse de fibres (marron) ; matériau (fibreuse) (gris) (i)	MET * /LEZ2	1 / 2 *	Calcination attaque acide broyage mécanique (méthode interne de traitement)	Fibres d'amiante non détectées *
032	23W013557-032 - BV3KQ0022 Réf. prél : P012 BAT 23 BARIETY / R+3/ PIECE / 4009/Revêtement de sol	Matériau semi-dur de type dalle de sol (gris) ; matériau de type tresse de fibres (marron) en traces	MET * /LEZ2	1 / 2 *	Calcination attaque acide broyage mécanique (méthode interne de traitement)	Fibres d'amiante non détectées *

Tous les éléments de traçabilité sont disponibles sur demande. La reproduction de ce document n'est autorisée que sous sa forme intégrale. Il comporte 45 page(s). Les résultats du présent rapport s'appliquent aux objets tels qu'ils ont été reçus et ne concernent que les objets soumis à l'essai. Seules certaines prestations rapportées dans ce document sont couvertes par l'accréditation. Elles sont identifiées par le symbole *.

Eurofins Eichrom Amiante SAS
Rue Maryse Bastie, Campus de Ker Lann ,Parc de Lormandière
35170 BRUZ, FRANCE
Tél: +33388916531: +33 2 23 50 13 80 - Fax: +33388916531 - Site Web: <https://www.eurofins.fr/nucleaire>
S.A.S. au capital de 426 000 € - SIRET 831 060 470 00018 APE 7120B TVA FR25 831 060 470

ACCREDITATION N°
1-6491
Portée disponible sur
www.cofrac.fr

RAPPORT D'ANALYSE D'AMIANTE DANS LES MATERIAUX

N° de rapport d'analyse : AR-23-SE-008311-01 Date d'émission de rapport : 12/05/2023 9:33 Page11/45
Référence laboratoire sous-traitant N° : 23SE007241 Référence de suivi du dossier N° : 23W013557
Reçu au laboratoire le : 09/05/2023 Date de réception : 05/05/2023
Date d'analyse : 09/05/2023
Référence dossier Client:1510797435/18569960/S3/1/1_18569960/3/2
Prestation commandée auprès d'Eurofins Analyses pour le Bâtiment Ouest SAS.

N° éch.	Référence client	Description visuelle	Technique utilisée / Analyste	Préparation		Résultats
				Nb prep / Nb grilles ou lames	Type	
		Matériau de type tresse de fibres (marron) ; matériau de type colle (jaune) ; matériau (gris) (gris) ; matériau semi-dur de type ragréage (gris) en traces	MET * /STX5	1 / 2 *	Calcination attaque acide broyage mécanique (méthode interne de traitement)	Fibres d'amiante non détectées *
033	23W013557-033 - BV3KQ0023 Réf. pré : P013 BAT 23 BARIETY / R+3/ PIECE / 4009/Revêtement de plafond - Peinture - (Peinture sur doublage bois plafond)	Matériau de type peinture (blanc)(i)	MET * /LEZ2	1 / 2 *	Calcination attaque acide broyage mécanique (méthode interne de traitement)	Fibres d'amiante non détectées *
034	23W013557-034 - BV3KQ0024 Réf. pré : P014 BAT 23 BARIETY / R+3/ PIECE / 4009/Poteau - Peinture - (Peinture sur poteau bois)	Matériau de type peinture (blanc) ; matériau semi-dur fibreux de type bois, copeaux (marron)	MET * /LEZ2	1 / 2 *	Calcination attaque acide broyage mécanique (méthode interne de traitement)	Fibres d'amiante non détectées *
035	23W013557-035 - BV3KQ0025 Réf. pré : P015 BAT 23 BARIETY / R+3/ PIECE / 4007/Façade - Enduit	Matériau semi-dur de type enduit (gris) (granulaire)	MET * /STX5	1 / 2 *	Calcination attaque acide broyage mécanique (méthode interne de traitement)	Fibres d'amiante non détectées *

Tous les éléments de traçabilité sont disponibles sur demande. La reproduction de ce document n'est autorisée que sous sa forme intégrale. Il comporte 45 page(s). Les résultats du présent rapport s'appliquent aux objets tels qu'ils ont été reçus et ne concernent que les objets soumis à l'essai. Seules certaines prestations rapportées dans ce document sont couvertes par l'accréditation. Elles sont identifiées par le symbole *.

Eurofins Eichrom Amiante SAS
Rue Maryse Bastie, Campus de Ker Lann ,Parc de Lormandière
35170 BRUZ, FRANCE
Tél: +33388916531: +33 2 23 50 13 80 - Fax: +33388916531 - Site Web: <https://www.eurofins.fr/nucleaire>
S.A.S. au capital de 426 000 € - SIRET 831 060 470 00018 APE 7120B TVA FR25 831 060 470

ACCREDITATION N°
1-6491
Portée disponible sur
www.cofrac.fr

RAPPORT D'ANALYSE D'AMIANTE DANS LES MATERIAUX

N° de rapport d'analyse : AR-23-SE-008311-01 Date d'émission de rapport : 12/05/2023 9:33 Page 12/45
 Référence laboratoire sous-traitant N° : 23SE007241 Référence de suivi du dossier N° : 23W013557
 Reçu au laboratoire le : 09/05/2023 Date de réception : 05/05/2023
 Date d'analyse : 09/05/2023
 Référence dossier Client: 1510797435/18569960/S3/1/1_18569960/3/2
 Prestation commandée auprès d'Eurofins Analyses pour le Bâtiment Ouest SAS.

N° éch.	Référence client	Description visuelle	Technique utilisée / Analyste	Préparation		Résultats
				Nb prep / Nb grilles ou lames	Type	
036	23W013557-036 - BV3KQ0031 Réf. prél : P001 BAT 23 - BARIETY / R+1/ PIECE / 2034/Revêtement du mur - Colle de faïence (Colle de faïence 2x2)	Matériau de type peinture (jaune) ; matériau dur de type carrelage, faïence (beige) (tacheté) (gris) ; matériau dur de type ciment-colle (gris) (cémenteux)	MET * / LEZ2	1 / 2 *	Calcination attaque acide broyage mécanique (méthode interne de traitement)	Fibres d'amiante non détectées *
037	23W013557-037 - BV3KQ0032 Réf. prél : P002 BAT 23 - BARIETY / R+1/ PIECE / 2034/Revêtement du mur - Colle de faïence (COLle de faïence 2x2)	Matériau dur de type carrelage, faïence (beige) (gris) ; matériau dur de type ciment-colle (gris) (cémenteux)	MET * / LEZ2	1 / 2 *	Calcination attaque acide broyage mécanique (méthode interne de traitement)	Fibres d'amiante non détectées *
038	23W013557-038 - BV3KQ0033 Réf. prél : P003 BAT 23 - BARIETY / R+1/ PIECE / 2008/Revêtement du mur - Colle de faïence (Colle de faïence blanche 10x10)	Matériau dur de type carrelage, faïence (blanc) ; matériau dur de type ciment-colle (beige) ; matériau de type peinture (bleu) ; matériau semi-dur de type enduit (beige) en traces	MET * / LEZ2	1 / 2 *	Calcination attaque acide broyage mécanique (méthode interne de traitement)	Fibres d'amiante non détectées *
039	23W013557-039 - BV3KQ0034 Réf. prél : P004 BAT 23 - BARIETY / R+1/ PIECE / 2012/Mur - Enduit - (Tapisserie + enduit plâtre sur mur)	Matériau fibreux de type papier peint (beige)	MET * / LEZ2	1 / 2 *	Calcination attaque acide broyage mécanique (méthode interne de traitement)	Fibres d'amiante non détectées *

Tous les éléments de traçabilité sont disponibles sur demande. La reproduction de ce document n'est autorisée que sous sa forme intégrale. Il comporte 45 page(s). Les résultats du présent rapport s'appliquent aux objets tels qu'ils ont été reçus et ne concernent que les objets soumis à l'essai. Seules certaines prestations rapportées dans ce document sont couvertes par l'accréditation. Elles sont identifiées par le symbole *.

Eurofins Eichrom Amiante SAS
 Rue Maryse Bastie, Campus de Ker Lann ,Parc de Lormandière
 35170 BRUZ, FRANCE
 Tél: +33388916531: +33 2 23 50 13 80 - Fax: +33388916531 - Site Web: <https://www.eurofins.fr/nucleaire>
 S.A.S. au capital de 426 000 € - SIRET 831 060 470 00018 APE 7120B TVA FR25 831 060 470

ACCREDITATION N°
 1-6491
 Portée disponible sur
www.cofrac.fr

RAPPORT D'ANALYSE D'AMIANTE DANS LES MATERIAUX

N° de rapport d'analyse : AR-23-SE-008311-01 Date d'émission de rapport : 12/05/2023 9:33 Page13/45
Référence laboratoire sous-traitant N° : 23SE007241 Référence de suivi du dossier N° : 23W013557
Reçu au laboratoire le : 09/05/2023 Date de réception : 05/05/2023
Date d'analyse : 09/05/2023
Référence dossier Client:1510797435/18569960/S3/1/1_18569960/3/2
Prestation commandée auprès d'Eurofins Analyses pour le Bâtiment Ouest SAS.

N° éch.	Référence client	Description visuelle	Technique utilisée / Analyste	Préparation		Résultats
				Nb prep / Nb grilles ou lames	Type	
		Matériau de type peinture (beige) ; matériau de type maillage de fibres et liant (beige) ; matériau semi-dur de type enduit (beige)	MET * / LEZ2	1 / 2 *	Calcination attaque acide broyage mécanique (méthode interne de traitement)	Fibres d'amiante non détectées *
		Matériau semi-dur de type enduit (beige)	MET * / LEZ2	1 / 2 *	Calcination attaque acide broyage mécanique (méthode interne de traitement)	Fibres d'amiante non détectées *
040	23W013557-040 - BV3KQ0035 Réf. prél : P005 BAT 23 - BARIETY / R+1/ PIECE / 2012/Revêtement du mur - Peinture - (Peinture +enduit plâtre sur mur (dans placard))	Matériau semi-dur de type enduit (gris) + (blanc) ; matériau de type peinture (gris) (clair)	MET * / STX5	1 / 2 *	Calcination attaque acide broyage mécanique (méthode interne de traitement)	Fibres d'amiante non détectées *
041	23W013557-041 - BV3KQ0036 Réf. prél : P006 BAT 23 - BARIETY / R+1/ PIECE / 2013/Revêtement de sol - (Lé de sol + colle noire + ragréage)	Matériau souple de type revêtement de sol (orange) (tacheté) (vert) (iii)	MET * / BZ65	1 / 2 *	Calcination attaque acide broyage mécanique (méthode interne de traitement)	Fibres d'amiante non détectées *

Tous les éléments de traçabilité sont disponibles sur demande. La reproduction de ce document n'est autorisée que sous sa forme intégrale. Il comporte 45 page(s). Les résultats du présent rapport s'appliquent aux objets tels qu'ils ont été reçus et ne concernent que les objets soumis à l'essai. Seules certaines prestations rapportées dans ce document sont couvertes par l'accréditation. Elles sont identifiées par le symbole *.

Eurofins Eichrom Amiante SAS
Rue Maryse Bastie, Campus de Ker Lann ,Parc de Lormandière
35170 BRUZ, FRANCE
Tél: +33388916531: +33 2 23 50 13 80 - Fax: +33388916531 - Site Web: <https://www.eurofins.fr/nucleaire>
S.A.S. au capital de 426 000 € - SIRET 831 060 470 00018 APE 7120B TVA FR25 831 060 470

ACCREDITATION N°
1-6491
Portée disponible sur
www.cofrac.fr

RAPPORT D'ANALYSE D'AMIANTE DANS LES MATERIAUX

N° de rapport d'analyse : AR-23-SE-008311-01 Date d'émission de rapport : 12/05/2023 9:33 Page14/45
Référence laboratoire sous-traitant N° : 23SE007241 Référence de suivi du dossier N° : 23W013557
Reçu au laboratoire le : 09/05/2023 Date de réception : 05/05/2023
Date d'analyse : 09/05/2023
Référence dossier Client:1510797435/18569960/S3/1/1_18569960/3/2
Prestation commandée auprès d'Eurofins Analyses pour le Bâtiment Ouest SAS.

N° éch.	Référence client	Description visuelle	Technique utilisée / Analyste	Préparation		Résultats
				Nb prep / Nb grilles ou lames	Type	
		Matériau de type colle (jaune) ; matériau semi-dur de type ragréage (gris)	MET * / BZ65	1 / 2 *	Calcination attaque acide broyage mécanique (méthode interne de traitement)	Fibres d'amiante non détectées *
		Matériau semi-dur de type ragréage (gris) ; matériau de type colle bitumineux (noir) ; matériau semi-dur de type ragréage (gris) + (blanc)(ii) (iv)	MOLP * / KB6J	2 / 2 *	-	Fibres d'amiante de type chrysotile *
042	23W013557-042 - BV3KQ0037 Réf. pré : P007 BAT 23 - BARIETY / R+1/ PIECE / 2015/Revêtement de sol - (Lé de sol + colle + ragréage)	Matériau souple de type revêtement de sol (orange) (fibreuse)(iii)	MET * / BZ65	1 / 2 *	Calcination attaque acide broyage mécanique (méthode interne de traitement)	Fibres d'amiante non détectées *
		Matériau de type colle (jaune) ; matériau semi-dur de type ragréage (gris) (cémenteux)	MET * / BZ65	1 / 2 *	Calcination attaque acide broyage mécanique (méthode interne de traitement)	Fibres d'amiante non détectées *
043	23W013557-043 - BV3KQ0038 Réf. pré : P008 BAT 23 - BARIETY / R+1/ PIECE / 2017/Evier - Plaque bitumineuse	Matériau souple de type plaque (noir) (fibreuse) (bitumineux)	MET * / M33I	1 / 2 *	Calcination attaque acide broyage mécanique (méthode interne de traitement)	Fibres d'amiante non détectées *

Tous les éléments de traçabilité sont disponibles sur demande. La reproduction de ce document n'est autorisée que sous sa forme intégrale. Il comporte 45 page(s). Les résultats du présent rapport s'appliquent aux objets tels qu'ils ont été reçus et ne concernent que les objets soumis à l'essai. Seules certaines prestations rapportées dans ce document sont couvertes par l'accréditation. Elles sont identifiées par le symbole *.

RAPPORT D'ANALYSE D'AMIANTE DANS LES MATERIAUX

N° de rapport d'analyse : AR-23-SE-008311-01 Date d'émission de rapport : 12/05/2023 9:33 Page 15/45
Référence laboratoire sous-traitant N° : 23SE007241 Référence de suivi du dossier N° : 23W013557
Reçu au laboratoire le : 09/05/2023 Date de réception : 05/05/2023
Date d'analyse : 09/05/2023
Référence dossier Client: 1510797435/18569960/S3/1/1_18569960/3/2
Prestation commandée auprès d'Eurofins Analyses pour le Bâtiment Ouest SAS.

N° éch.	Référence client	Description visuelle	Technique utilisée / Analyste	Préparation		Résultats
				Nb prep / Nb grilles ou lames	Type	
044	23W013557-044 - BV3KQ0039 Réf. prél : P009 BAT 23 - BARIETY / R+1/ PIECE / 2006/Moquette - Colle (moquette + colle sur P010)	Matériau souple fibreux de type moquette (bleu)	MET * / M331	1 / 2 *	Calcination attaque acide broyage mécanique (méthode interne de traitement)	Fibres d'amiante non détectées *
		Matériau de type colle (jaune)	MET * / BZ65	1 / 2 *	Calcination attaque acide broyage mécanique (méthode interne de traitement)	Fibres d'amiante non détectées *
045	23W013557-045 - BV3KQ0040 Réf. prél : P010 BAT 23 - BARIETY / R+1/ PIECE / 2006/Revêtement de sol - Colle de carrelage	Matériau dur de type carrelage, faïence (rouge) ; matériau dur de type ciment-colle (gris) (granulaire)	MET * / BZ65	1 / 2 *	Calcination attaque acide broyage mécanique (méthode interne de traitement)	Fibres d'amiante non détectées *
046	23W013557-046 - BV3KQ0041 Réf. prél : P011 BAT 23 - BARIETY / R+1/ PIECE / 2006/Revêtement de sol - Colle de carrelage	Matériau dur de type carrelage, faïence (marron) ; matériau dur de type carrelage, faïence (noir) ; matériau dur de type ciment-colle (gris)	MET * / STX5	1 / 2 *	Calcination attaque acide broyage mécanique (méthode interne de traitement)	Fibres d'amiante non détectées *

Tous les éléments de traçabilité sont disponibles sur demande. La reproduction de ce document n'est autorisée que sous sa forme intégrale. Il comporte 45 page(s). Les résultats du présent rapport s'appliquent aux objets tels qu'ils ont été reçus et ne concernent que les objets soumis à l'essai. Seules certaines prestations rapportées dans ce document sont couvertes par l'accréditation. Elles sont identifiées par le symbole *.

Eurofins Eichrom Amiante SAS
Rue Maryse Bastie, Campus de Ker Lann ,Parc de Lormandière
35170 BRUZ, FRANCE
Tél: +33388916531: +33 2 23 50 13 80 - Fax: +33388916531 - Site Web: <https://www.eurofins.fr/nucleaire>
S.A.S. au capital de 426 000 € - SIRET 831 060 470 00018 APE 7120B TVA FR25 831 060 470

ACCREDITATION N°
1-6491
Portée disponible sur
www.cofrac.fr

RAPPORT D'ANALYSE D'AMIANTE DANS LES MATERIAUX

N° de rapport d'analyse : AR-23-SE-008311-01 Date d'émission de rapport : 12/05/2023 9:33 Page16/45
Référence laboratoire sous-traitant N° : 23SE007241 Référence de suivi du dossier N° : 23W013557
Reçu au laboratoire le : 09/05/2023 Date de réception : 05/05/2023
Date d'analyse : 09/05/2023
Référence dossier Client:1510797435/18569960/S3/1/1_18569960/3/2
Prestation commandée auprès d'Eurofins Analyses pour le Bâtiment Ouest SAS.

N° éch.	Référence client	Description visuelle	Technique utilisée / Analyste	Préparation		Résultats
				Nb prep / Nb grilles ou lames	Type	
047	23W013557-047 - BV3KQ0042 Réf. prél : P012 BAT 23 - BARIETY / R+1/ PIECE / 2005/Moquette - Colle	Matériau souple fibreux de type moquette (rouge)	MET * /STX5	1 / 2 *	Calcination attaque acide broyage mécanique (méthode interne de traitement)	Fibres d'amiante non détectées *
048	23W013557-048 - BV3KQ0043 Réf. prél : P013 BAT 23 - BARIETY / R+1/ PIECE / 2029/Revêtement du mur - Peinture - (Peinture + plâtre sur mur)	Matériau de type peinture (gris) ; matériau semi-dur de type enduit (blanc)	MET * /STX5	1 / 2 *	Calcination attaque acide broyage mécanique (méthode interne de traitement)	Fibres d'amiante non détectées *
049	23W013557-049 - BV3KQ0044 Réf. prél : P014 BAT 23 - BARIETY / R+1/ PIECE / 2029/Revêtement du mur - Peinture - (Peinture + plâtre sur mur)	Matériau de type peinture (blanc) ; matériau semi-dur de type enduit (blanc) en traces(i)	MET * /STX5	1 / 2 *	Calcination attaque acide broyage mécanique (méthode interne de traitement)	Fibres d'amiante non détectées *

Tous les éléments de traçabilité sont disponibles sur demande. La reproduction de ce document n'est autorisée que sous sa forme intégrale. Il comporte 45 page(s). Les résultats du présent rapport s'appliquent aux objets tels qu'ils ont été reçus et ne concernent que les objets soumis à l'essai. Seules certaines prestations rapportées dans ce document sont couvertes par l'accréditation. Elles sont identifiées par le symbole *.

Eurofins Eichrom Amiante SAS
Rue Maryse Bastie, Campus de Ker Lann ,Parc de Lormandière
35170 BRUZ, FRANCE
Tél: +33388916531: +33 2 23 50 13 80 - Fax: +33388916531 - Site Web: <https://www.eurofins.fr/nucleaire>
S.A.S. au capital de 426 000 € - SIRET 831 060 470 00018 APE 7120B TVA FR25 831 060 470

ACCREDITATION N°
1-6491
Portée disponible sur
www.cofrac.fr

RAPPORT D'ANALYSE D'AMIANTE DANS LES MATERIAUX

N° de rapport d'analyse : AR-23-SE-008311-01 Date d'émission de rapport : 12/05/2023 9:33 Page17/45
Référence laboratoire sous-traitant N° : 23SE007241 Référence de suivi du dossier N° : 23W013557
Reçu au laboratoire le : 09/05/2023 Date de réception : 05/05/2023
Date d'analyse : 09/05/2023
Référence dossier Client:1510797435/18569960/S3/1/1_18569960/3/2
Prestation commandée auprès d'Eurofins Analyses pour le Bâtiment Ouest SAS.

N° éch.	Référence client	Description visuelle	Technique utilisée / Analyste	Préparation		Résultats
				Nb prep / Nb grilles ou lames	Type	
050	23W013557-050 - BV3KQ0045 Réf. prél : P015 BAT 23 - BARIETY / R+1/ PIECE / 2025/Revêtement du mur - Colle de faïence (Colle de faïence blanche 10x10)	Matériau dur de type carrelage, faïence (blanc) ; matériau dur de type ciment-colle (beige) ; matériau de type peinture (jaune) ; matériau semi-dur de type joint (blanc) en traces	MET * /STX5	1 / 2 *	Calcination attaque acide broyage mécanique (méthode interne de traitement)	Fibres d'amiante non détectées *
051	23W013557-051 - BV3KQ0046 Réf. prél : P016 BAT 23 - BARIETY / R+1/ PIECE / 2029/Revêtement de sol - (Lé de sol + colle + Ragréage (sur P17))	Matériau souple de type revêtement de sol (marron)	MET * /STX5	1 / 2 *	Calcination attaque acide broyage mécanique (méthode interne de traitement)	Fibres d'amiante non détectées *
		Matériau dur de type carrelage, faïence (bleu) ; matériau semi-dur de type ciment (rose)	MET * /STX5	1 / 2 *	Calcination attaque acide broyage mécanique (méthode interne de traitement)	Fibres d'amiante non détectées *
052	23W013557-052 - BV3KQ0047 Réf. prél : P017 BAT 23 - BARIETY / R+1/ PIECE / 2029/Revêtement de sol - Colle de carrelage - (Colle de carrelage 2x2)	Matériau dur de type carrelage, faïence (bleu) ; matériau dur de type ciment-colle (gris)	MET * /STX5	1 / 2 *	Calcination attaque acide broyage mécanique (méthode interne de traitement)	Fibres d'amiante non détectées *

Tous les éléments de traçabilité sont disponibles sur demande. La reproduction de ce document n'est autorisée que sous sa forme intégrale. Il comporte 45 page(s). Les résultats du présent rapport s'appliquent aux objets tels qu'ils ont été reçus et ne concernent que les objets soumis à l'essai. Seules certaines prestations rapportées dans ce document sont couvertes par l'accréditation. Elles sont identifiées par le symbole *.

Eurofins Eichrom Amiante SAS
Rue Maryse Bastie, Campus de Ker Lann ,Parc de Lormandière
35170 BRUZ, FRANCE
Tél: +33388916531: +33 2 23 50 13 80 - Fax: +33388916531 - Site Web: <https://www.eurofins.fr/nucleaire>
S.A.S. au capital de 426 000 € - SIRET 831 060 470 00018 APE 7120B TVA FR25 831 060 470

ACCREDITATION N°
1-6491
Portée disponible sur
www.cofrac.fr

RAPPORT D'ANALYSE D'AMIANTE DANS LES MATERIAUX

N° de rapport d'analyse : AR-23-SE-008311-01 Date d'émission de rapport : 12/05/2023 9:33 Page18/45
Référence laboratoire sous-traitant N° : 23SE007241 Référence de suivi du dossier N° : 23W013557
Reçu au laboratoire le : 09/05/2023 Date de réception : 05/05/2023
Date d'analyse : 09/05/2023
Référence dossier Client:1510797435/18569960/S3/1/1_18569960/3/2
Prestation commandée auprès d'Eurofins Analyses pour le Bâtiment Ouest SAS.

N° éch.	Référence client	Description visuelle	Technique utilisée / Analyste	Préparation		Résultats
				Nb prep / Nb grilles ou lames	Type	
053	23W013557-053 - BV3KQ0048 Réf. prél : P018 BAT 23 - BARIETY / R+1/ PIECE / 2029/Revêtement de sol - Colle de carrelage - (Colle de carrelage 2x2)	Matériau dur de type carrelage, faïence (bleu) ; matériau dur de type ciment-colle (gris)	MET * /STX5	1 / 2 *	Calcination attaque acide broyage mécanique (méthode interne de traitement)	Fibres d'amiante non détectées *
054 (1)	23W013557-054 - BV3KQ0049 Réf. prél : P019 BAT 23 - BARIETY / R+1/ PIECE / 2023/Revêtement du mur - Colle de plinthe	Matériau de type peinture (blanc) ; matériau dur de type ciment-colle (blanc)	MET * /STX5	1 / 2 *	Calcination attaque acide broyage mécanique (méthode interne de traitement)	Fibres d'amiante de type chrysotile *
055	23W013557-055 - BV3KQ0050 Réf. prél : P020 BAT 23 - BARIETY / R+1/ PIECE / 2000/Façade - Enduit - (Enduit sur muret toiture terrasse)	Matériau semi-dur de type ciment (gris)	MET * /STX5	1 / 2 *	Calcination attaque acide broyage mécanique (méthode interne de traitement)	Fibres d'amiante non détectées *
056	23W013557-056 - BV3KQ0051 Réf. prél : P001 BAT 23 - BARIETY / SOUS SOL / PIECE 0013/Revêtement de sol - Colle de carrelage	Matériau dur de type carrelage, faïence (gris) (tacheté) ; matériau dur de type ciment-colle (gris) ; matériau dur de type mortier, béton, chape (gris)	MET * /BZ65	1 / 2 *	Calcination attaque acide broyage mécanique (méthode interne de traitement)	Fibres d'amiante non détectées *

Tous les éléments de traçabilité sont disponibles sur demande. La reproduction de ce document n'est autorisée que sous sa forme intégrale. Il comporte 45 page(s). Les résultats du présent rapport s'appliquent aux objets tels qu'ils ont été reçus et ne concernent que les objets soumis à l'essai. Seules certaines prestations rapportées dans ce document sont couvertes par l'accréditation. Elles sont identifiées par le symbole *.

Eurofins Eichrom Amiante SAS
Rue Maryse Bastie, Campus de Ker Lann ,Parc de Lormandière
35170 BRUZ, FRANCE
Tél: +33388916531: +33 2 23 50 13 80 - Fax: +33388916531 - Site Web: <https://www.eurofins.fr/nucleaire>
S.A.S. au capital de 426 000 € - SIRET 831 060 470 00018 APE 7120B TVA FR25 831 060 470

ACCREDITATION N°
1-6491
Portée disponible sur
www.cofrac.fr

RAPPORT D'ANALYSE D'AMIANTE DANS LES MATERIAUX

N° de rapport d'analyse : AR-23-SE-008311-01 Date d'émission de rapport : 12/05/2023 9:33 Page19/45
Référence laboratoire sous-traitant N° : 23SE007241 Référence de suivi du dossier N° : 23W013557
Reçu au laboratoire le : 09/05/2023 Date de réception : 05/05/2023
Date d'analyse : 09/05/2023
Référence dossier Client:1510797435/18569960/S3/1/1_18569960/3/2
Prestation commandée auprès d'Eurofins Analyses pour le Bâtiment Ouest SAS.

N° éch.	Référence client	Description visuelle	Technique utilisée / Analyste	Préparation		Résultats
				Nb prep / Nb grilles ou lames	Type	
057	23W013557-057 - BV3KQ0052 Réf. prél : P002 BAT 23 - BARIETY / SOUS SOL / PIECE 0013/Revêtement du mur - Colle de plinthe	Matériau dur de type carrelage, faïence (gris) ; matériau de type colle (blanc) ; matériau semi-dur de type enduit (blanc)	MET * / BZ65	1 / 2 *	Calcination attaque acide broyage mécanique (méthode interne de traitement)	Fibres d'amiante de type chrysotile *
058	23W013557-058 - BV3KQ0053 Réf. prél : P003 BAT 23 - BARIETY / SOUS SOL / PIECE 0013/Revêtement du mur - Colle de faïence	Matériau dur de type carrelage, faïence (blanc) ; matériau de type colle (blanc) ; matériau semi-dur de type enduit (blanc) ; matériau de type peinture (vert)	MET * / BZ65	1 / 2 *	Calcination attaque acide broyage mécanique (méthode interne de traitement)	Fibres d'amiante non détectées *
059	23W013557-059 - BV3KQ0054 Réf. prél : P004 BAT 23 - BARIETY / SOUS SOL / PIECE 0013/Revêtement du mur - Colle de faïence	Matériau dur de type carrelage, faïence (blanc) ; matériau de type colle (blanc) ; matériau semi-dur de type enduit (blanc) ; matériau de type peinture (rose) + (vert)	MET * / BZ65	1 / 2 *	Calcination attaque acide broyage mécanique (méthode interne de traitement)	Fibres d'amiante non détectées *
060	23W013557-060 - BV3KQ0055 Réf. prél : P005 BAT 23 - BARIETY / SOUS SOL / PIECE 0007/Revêtement de sol - Colle de carrelage	Matériau dur de type carrelage, faïence (gris) (tacheté) ; matériau dur de type ciment-colle (gris)	MET * / BZ65	1 / 2 *	Calcination attaque acide broyage mécanique (méthode interne de traitement)	Fibres d'amiante non détectées *

Tous les éléments de traçabilité sont disponibles sur demande. La reproduction de ce document n'est autorisée que sous sa forme intégrale. Il comporte 45 page(s). Les résultats du présent rapport s'appliquent aux objets tels qu'ils ont été reçus et ne concernent que les objets soumis à l'essai. Seules certaines prestations rapportées dans ce document sont couvertes par l'accréditation. Elles sont identifiées par le symbole *.

Eurofins Eichrom Amiante SAS
Rue Maryse Bastie, Campus de Ker Lann ,Parc de Lormandière
35170 BRUZ, FRANCE
Tél: +33388916531: +33 2 23 50 13 80 - Fax: +33388916531 - Site Web: <https://www.eurofins.fr/nucleaire>
S.A.S. au capital de 426 000 € - SIRET 831 060 470 00018 APE 7120B TVA FR25 831 060 470

ACCREDITATION N°
1-6491
Portée disponible sur
www.cofrac.fr

RAPPORT D'ANALYSE D'AMIANTE DANS LES MATERIAUX

N° de rapport d'analyse : AR-23-SE-008311-01 Date d'émission de rapport : 12/05/2023 9:33 Page20/45
Référence laboratoire sous-traitant N° : 23SE007241 Référence de suivi du dossier N° : 23W013557
Reçu au laboratoire le : 09/05/2023 Date de réception : 05/05/2023
Date d'analyse : 09/05/2023
Référence dossier Client:1510797435/18569960/S3/1/1_18569960/3/2
Prestation commandée auprès d'Eurofins Analyses pour le Bâtiment Ouest SAS.

N° éch.	Référence client	Description visuelle	Technique utilisée / Analyste	Préparation		Résultats
				Nb prep / Nb grilles ou lames	Type	
061	23W013557-061 - BV3KQ0056 Réf. prél : P006 BAT 23 - BARIETY / SOUS SOL / PIECE 0007/Revêtement du mur - Colle de plinthe	Matériau dur de type carrelage, faïence (gris) ; matériau dur de type ciment-colle (gris) ; matériau de type peinture (blanc) + (bleu)	MET * / BZ65	1 / 2 *	Calcination attaque acide broyage mécanique (méthode interne de traitement)	Fibres d'amiante de type chrysotile *
062	23W013557-062 - BV3KQ0057 Réf. prél : P007 BAT 23 - BARIETY / SOUS SOL / PIECE 0007/Revêtement du mur - Colle de faïence	Matériau dur de type carrelage, faïence (blanc) ; matériau de type colle (blanc) ; matériau de type peinture (vert) (fibreuse)	MET * / BZ65	1 / 2 *	Calcination attaque acide broyage mécanique (méthode interne de traitement)	Fibres d'amiante non détectées *
063	23W013557-063 - BV3KQ0058 Réf. prél : P008 BAT 23 - BARIETY / SOUS SOL / PIECE 0007/Revêtement du mur - Colle de faïence	Matériau dur de type carrelage, faïence (blanc) ; matériau de type colle (blanc) ; matériau de type maillage de fibres et liant (blanc) ; matériau de type peinture (beige)	MET * / BZ65	1 / 2 *	Calcination attaque acide broyage mécanique (méthode interne de traitement)	Fibres d'amiante non détectées *
064	23W013557-064 - BV3KQ0059 Réf. prél : P009 BAT 23 - BARIETY / SOUS SOL / PIECE 0019/Revêtement du mur - Peinture - (Peinture + plâtre sur mur)	Matériau semi-dur de type enduit (plâtreux) (blanc) ; matériau de type peinture (vert)	MET * / BZ65	1 / 2 *	Calcination attaque acide broyage mécanique (méthode interne de traitement)	Fibres d'amiante non détectées *

Tous les éléments de traçabilité sont disponibles sur demande. La reproduction de ce document n'est autorisée que sous sa forme intégrale. Il comporte 45 page(s). Les résultats du présent rapport s'appliquent aux objets tels qu'ils ont été reçus et ne concernent que les objets soumis à l'essai. Seules certaines prestations rapportées dans ce document sont couvertes par l'accréditation. Elles sont identifiées par le symbole *.

Eurofins Eichrom Amiante SAS
Rue Maryse Bastie, Campus de Ker Lann ,Parc de Lormandière
35170 BRUZ, FRANCE
Tél: +33388916531: +33 2 23 50 13 80 - Fax: +33388916531 - Site Web: <https://www.eurofins.fr/nucleaire>
S.A.S. au capital de 426 000 € - SIRET 831 060 470 00018 APE 7120B TVA FR25 831 060 470

ACCREDITATION N°
1-6491
Portée disponible sur
www.cofrac.fr

RAPPORT D'ANALYSE D'AMIANTE DANS LES MATERIAUX

N° de rapport d'analyse : AR-23-SE-008311-01 Date d'émission de rapport : 12/05/2023 9:33 Page21/45
Référence laboratoire sous-traitant N° : 23SE007241 Référence de suivi du dossier N° : 23W013557
Reçu au laboratoire le : 09/05/2023 Date de réception : 05/05/2023
Date d'analyse : 09/05/2023
Référence dossier Client:1510797435/18569960/S3/1/1_18569960/3/2
Prestation commandée auprès d'Eurofins Analyses pour le Bâtiment Ouest SAS.

N° éch.	Référence client	Description visuelle	Technique utilisée / Analyste	Préparation		Résultats
				Nb prep / Nb grilles ou lames	Type	
065	23W013557-065 - BV3KQ0060 Réf. prél : P010 BAT 23 - BARIETY / SOUS SOL / PIECE 0020/Revêtement de sol - (Lé de sol + colle + ragréage)	Matériau souple de type revêtement de sol (gris) + (jaune)	MET [*] / BZ65	1 / 2 [*]	Calcination attaque acide broyage mécanique (méthode interne de traitement)	Fibres d'amiante non détectées [*]
		Matériau semi-dur de type ragréage (rose) ; matériau de type colle (jaune)	MET [*] / BZ65	1 / 2 [*]	Calcination attaque acide broyage mécanique (méthode interne de traitement)	Fibres d'amiante non détectées [*]
066	23W013557-066 - BV3KQ0061 Réf. prél : P011 BAT 23 - BARIETY / SOUS SOL / PIECE 0009/Revêtement du mur - Peinture	Matériau de type peinture (beige) ; matériau semi-dur de type enduit (beige)	MET [*] / STX5	1 / 2 [*]	Calcination attaque acide broyage mécanique (méthode interne de traitement)	Fibres d'amiante non détectées [*]
067	23W013557-067 - BV3KQ0062 Réf. prél : P012 BAT 23 - BARIETY / SOUS SOL / PIECE 0009/Revêtement en lé - Colle - (Colle de lé de sol + ragréage)	Matériau de type colle (jaune) ; matériau semi-dur de type ragréage (gris) + (gris) (foncé)	MET [*] / LEZ2	1 / 2 [*]	Calcination attaque acide broyage mécanique (méthode interne de traitement)	Fibres d'amiante non détectées [*]

Tous les éléments de traçabilité sont disponibles sur demande. La reproduction de ce document n'est autorisée que sous sa forme intégrale. Il comporte 45 page(s). Les résultats du présent rapport s'appliquent aux objets tels qu'ils ont été reçus et ne concernent que les objets soumis à l'essai. Seules certaines prestations rapportées dans ce document sont couvertes par l'accréditation. Elles sont identifiées par le symbole *.

Eurofins Eichrom Amiante SAS
Rue Maryse Bastie, Campus de Ker Lann ,Parc de Lormandière
35170 BRUZ, FRANCE
Tél: +33388916531: +33 2 23 50 13 80 - Fax: +33388916531 - Site Web: <https://www.eurofins.fr/nucleaire>
S.A.S. au capital de 426 000 € - SIRET 831 060 470 00018 APE 7120B TVA FR25 831 060 470

ACCREDITATION N°
1-6491
Portée disponible sur
www.cofrac.fr

RAPPORT D'ANALYSE D'AMIANTE DANS LES MATERIAUX

N° de rapport d'analyse : AR-23-SE-008311-01 Date d'émission de rapport : 12/05/2023 9:33 Page22/45
Référence laboratoire sous-traitant N° : 23SE007241 Référence de suivi du dossier N° : 23W013557
Reçu au laboratoire le : 09/05/2023 Date de réception : 05/05/2023
Date d'analyse : 09/05/2023
Référence dossier Client:1510797435/18569960/S3/1/1_18569960/3/2
Prestation commandée auprès d'Eurofins Analyses pour le Bâtiment Ouest SAS.

N° éch.	Référence client	Description visuelle	Technique utilisée / Analyste	Préparation		Résultats
				Nb prep / Nb grilles ou lames	Type	
		Matériau souple de type revêtement de sol (bleu) (fibreuse)(iii)	MET * /STX5	1 / 2 *	Calcination attaque acide broyage mécanique (méthode interne de traitement)	Fibres d'amiante non détectées *
068	23W013557-068 - BV3KQ0063 Réf. pré : P013 BAT 23 - BARIETY / SOUS SOL / PIECE 0009/Mur - Toile de verre - (Toile de verre peint + plâtre sur mur)	Matériau de type peinture (blanc) ; matériau de type maillage de fibres et liant (blanc) ; matériau semi-dur de type enduit (beige) en traces	MET * /LEZ2	1 / 2 *	Calcination attaque acide broyage mécanique (méthode interne de traitement)	Fibres d'amiante non détectées *
		Matériau semi-dur de type enduit (beige) + (gris) (granulaire)	MET * /LEZ2	1 / 2 *	Calcination attaque acide broyage mécanique (méthode interne de traitement)	Fibres d'amiante non détectées *
069	23W013557-069 - BV3KQ0064 Réf. pré : P014 BAT 23 - BARIETY / SOUS SOL / PIECE 0039/Mur - Enduit - (Enduit peint + plâtre sur mur (dans placard))	Matériau de type peinture (beige) ; matériau semi-dur de type enduit (beige) (plâtreux) + (gris)	MET * /LEZ2	1 / 2 *	Calcination attaque acide broyage mécanique (méthode interne de traitement)	Fibres d'amiante non détectées *

Tous les éléments de traçabilité sont disponibles sur demande. La reproduction de ce document n'est autorisée que sous sa forme intégrale. Il comporte 45 page(s). Les résultats du présent rapport s'appliquent aux objets tels qu'ils ont été reçus et ne concernent que les objets soumis à l'essai. Seules certaines prestations rapportées dans ce document sont couvertes par l'accréditation. Elles sont identifiées par le symbole *.

Eurofins Eichrom Amiante SAS
Rue Maryse Bastie, Campus de Ker Lann ,Parc de Lormandière
35170 BRUZ, FRANCE
Tél: +33388916531: +33 2 23 50 13 80 - Fax: +33388916531 - Site Web: <https://www.eurofins.fr/nucleaire>
S.A.S. au capital de 426 000 € - SIRET 831 060 470 00018 APE 7120B TVA FR25 831 060 470

ACCREDITATION N°
1-6491
Portée disponible sur
www.cofrac.fr

RAPPORT D'ANALYSE D'AMIANTE DANS LES MATERIAUX

N° de rapport d'analyse : AR-23-SE-008311-01 Date d'émission de rapport : 12/05/2023 9:33 Page23/45
Référence laboratoire sous-traitant N° : 23SE007241 Référence de suivi du dossier N° : 23W013557
Reçu au laboratoire le : 09/05/2023 Date de réception : 05/05/2023
Date d'analyse : 09/05/2023
Référence dossier Client:1510797435/18569960/S3/1/1_18569960/3/2
Prestation commandée auprès d'Eurofins Analyses pour le Bâtiment Ouest SAS.

N° éch.	Référence client	Description visuelle	Technique utilisée / Analyste	Préparation		Résultats
				Nb prep / Nb grilles ou lames	Type	
070	23W013557-070 - BV3KQ0065 Réf. prél : P015 BAT 23 - BARIETY / SOUS SOL / PIECE 0002/Revêtement du mur - Peinture	Matériau de type peinture (gris) (blanc) ; matériau semi-dur de type enduit (beige)	MET * / LEZ2	1 / 2 *	Calcination attaque acide broyage mécanique (méthode interne de traitement)	Fibres d'amiante non détectées *
071	23W013557-071 - BV3KQ0066 Réf. prél : P016 BAT 23 - BARIETY / SOUS SOL / PIECE 0031/Plafond - Plot de colle - (Plot de colle de panneaux fibralithe en plafond)	Matériau de type colle (blanc)	MET * / BZ65	1 / 2 *	Calcination attaque acide broyage mécanique (méthode interne de traitement)	Fibres d'amiante non détectées *
072	23W013557-072 - BV3KQ0067 Réf. prél : P017 BAT 23 - BARIETY / SOUS SOL / PIECE 0031/Plafond - Plot de colle - (Plot de colle de panneaux fibralithe en plafond)	Matériau de type colle (blanc) ; matériau semi-dur fibreux de type bois, copeaux (marron)	MET * / BZ65	1 / 2 *	Calcination attaque acide broyage mécanique (méthode interne de traitement)	Fibres d'amiante non détectées *
073	23W013557-073 - BV3KQ0068 Réf. prél : P018 BAT 23 - BARIETY / SOUS SOL / PIECE 0031/Mur - Enduit - (ciment)	Matériau semi-dur de type enduit (gris)	MET * / BZ65	1 / 2 *	Calcination attaque acide broyage mécanique (méthode interne de traitement)	Fibres d'amiante non détectées *

Tous les éléments de traçabilité sont disponibles sur demande. La reproduction de ce document n'est autorisée que sous sa forme intégrale. Il comporte 45 page(s). Les résultats du présent rapport s'appliquent aux objets tels qu'ils ont été reçus et ne concernent que les objets soumis à l'essai. Seules certaines prestations rapportées dans ce document sont couvertes par l'accréditation. Elles sont identifiées par le symbole *.

Eurofins Eichrom Amiante SAS
Rue Maryse Bastie, Campus de Ker Lann ,Parc de Lormandière
35170 BRUZ, FRANCE
Tél: +33388916531: +33 2 23 50 13 80 - Fax: +33388916531 - Site Web: <https://www.eurofins.fr/nucleaire>
S.A.S. au capital de 426 000 € - SIRET 831 060 470 00018 APE 7120B TVA FR25 831 060 470

ACCREDITATION N°
1-6491
Portée disponible sur
www.cofrac.fr

RAPPORT D'ANALYSE D'AMIANTE DANS LES MATERIAUX

N° de rapport d'analyse : AR-23-SE-008311-01 Date d'émission de rapport : 12/05/2023 9:33 Page24/45
Référence laboratoire sous-traitant N° : 23SE007241 Référence de suivi du dossier N° : 23W013557
Reçu au laboratoire le : 09/05/2023 Date de réception : 05/05/2023
Date d'analyse : 09/05/2023
Référence dossier Client:1510797435/18569960/S3/1/1_18569960/3/2
Prestation commandée auprès d'Eurofins Analyses pour le Bâtiment Ouest SAS.

N° éch.	Référence client	Description visuelle	Technique utilisée / Analyste	Préparation		Résultats
				Nb prep / Nb grilles ou lames	Type	
074 (1)	23W013557-074 - BV3KQ0069 Réf. prél : P019 BAT 23 - BARIETY / SOUS SOL / PIECE 0031/Mur - Enduit - (ciment)	Matériau semi-dur de type enduit (gris)	MET * / BZ65	1 / 2 *	Calcination attaque acide broyage mécanique (méthode interne de traitement)	Fibres d'amiante non détectées *
075	23W013557-075 - BV3KQ0070 Réf. prél : P020 BAT 23 - BARIETY / SOUS SOL / PIECE 0031/Equipement - Enveloppe de calorifugeage	Matériau semi-dur de type enduit (blanc) ; matériau de type maillage de fibres et liant (blanc) ; matériau de type peinture (blanc)	MET * / BZ65	1 / 2 *	Calcination attaque acide broyage mécanique (méthode interne de traitement)	Fibres d'amiante non détectées *
076	23W013557-076 - BV3KQ0071 Réf. prél : P021 BAT 23 - BARIETY / SOUS SOL / PIECE 0031/Revêtement de sol - Peinture - (Peinture grise sur sol béton)	Matériau dur de type mortier, béton, chape (beige) ; matériau de type peinture (gris)	MET * / BZ65	1 / 2 *	Calcination attaque acide broyage mécanique (méthode interne de traitement)	Fibres d'amiante non détectées *
077	23W013557-077 - BV3KQ0072 Réf. prél : P022 BAT 23 - BARIETY / SOUS SOL / PIECE 0031/Revêtement de sol - Peinture - (Peinture grise sur sol béton)	Matériau dur de type mortier, béton, chape (beige) ; matériau de type peinture (gris)	MET * / BZ65	1 / 2 *	Calcination attaque acide broyage mécanique (méthode interne de traitement)	Fibres d'amiante non détectées *

Tous les éléments de traçabilité sont disponibles sur demande. La reproduction de ce document n'est autorisée que sous sa forme intégrale. Il comporte 45 page(s). Les résultats du présent rapport s'appliquent aux objets tels qu'ils ont été reçus et ne concernent que les objets soumis à l'essai. Seules certaines prestations rapportées dans ce document sont couvertes par l'accréditation. Elles sont identifiées par le symbole *.

RAPPORT D'ANALYSE D'AMIANTE DANS LES MATERIAUX

N° de rapport d'analyse : AR-23-SE-008311-01 Date d'émission de rapport : 12/05/2023 9:33 Page25/45
Référence laboratoire sous-traitant N° : 23SE007241 Référence de suivi du dossier N° : 23W013557
Reçu au laboratoire le : 09/05/2023 Date de réception : 05/05/2023
Date d'analyse : 09/05/2023
Référence dossier Client:1510797435/18569960/S3/1/1_18569960/3/2
Prestation commandée auprès d'Eurofins Analyses pour le Bâtiment Ouest SAS.

N° éch.	Référence client	Description visuelle	Technique utilisée / Analyste	Préparation		Résultats
				Nb prep / Nb grilles ou lames	Type	
078	23W013557-078 - BV3KQ0073 Réf. prél : P023 BAT 23 - BARIETY / SOUS SOL / PIECE 0031/Porte - Peinture - (Peinture sur porte métallique)	Matériau de type peinture (beige) + (gris)	MET * / BZ65	1 / 2 *	Calcination attaque acide broyage mécanique (méthode interne de traitement)	Fibres d'amiante non détectées *
079	23W013557-079 - BV3KQ0074 Réf. prél : P024 BAT 23 - BARIETY / SOUS SOL / PIECE 0018/Plafond - Faux plafond	Matériau fibreux de type isolant (jaune) ; matériau (poudreux) (noir) ; matériau de type peinture (blanc)	MET * / BZ65	1 / 2 *	Calcination attaque acide broyage mécanique (méthode interne de traitement)	Fibres d'amiante non détectées *
080	23W013557-080 - BV3KQ0075 Réf. prél : P025 BAT 23 - BARIETY / SOUS SOL / PIECE 0018/Revêtement du mur - Peinture - (Peinture + enduit plâtre sur mur)	Matériau semi-dur de type enduit (plâtreux) (blanc) ; matériau de type peinture (blanc) en traces	MET * / BZ65	1 / 2 *	Calcination attaque acide broyage mécanique (méthode interne de traitement)	Fibres d'amiante non détectées *
081	23W013557-081 - BV3KQ0076 Réf. prél : P026 BAT 23 - BARIETY / SOUS SOL / PIECE 0018/Revêtement du mur - Peinture - (Peinture + enduit plâtre sur mur)	Matériau semi-dur de type enduit (blanc) ; matériau de type peinture (blanc)	MET * / BZ65	1 / 2 *	Calcination attaque acide broyage mécanique (méthode interne de traitement)	Fibres d'amiante non détectées *

Tous les éléments de traçabilité sont disponibles sur demande. La reproduction de ce document n'est autorisée que sous sa forme intégrale. Il comporte 45 page(s). Les résultats du présent rapport s'appliquent aux objets tels qu'ils ont été reçus et ne concernent que les objets soumis à l'essai. Seules certaines prestations rapportées dans ce document sont couvertes par l'accréditation. Elles sont identifiées par le symbole *.

Eurofins Eichrom Amiante SAS
Rue Maryse Bastie, Campus de Ker Lann ,Parc de Lormandière
35170 BRUZ, FRANCE
Tél: +33388916531: +33 2 23 50 13 80 - Fax: +33388916531 - Site Web: <https://www.eurofins.fr/nucleaire>
S.A.S. au capital de 426 000 € - SIRET 831 060 470 00018 APE 7120B TVA FR25 831 060 470

ACCREDITATION N°
1-6491
Portée disponible sur
www.cofrac.fr

RAPPORT D'ANALYSE D'AMIANTE DANS LES MATERIAUX

N° de rapport d'analyse : AR-23-SE-008311-01 Date d'émission de rapport : 12/05/2023 9:33 Page26/45
Référence laboratoire sous-traitant N° : 23SE007241 Référence de suivi du dossier N° : 23W013557
Reçu au laboratoire le : 09/05/2023 Date de réception : 05/05/2023
Date d'analyse : 09/05/2023
Référence dossier Client:1510797435/18569960/S3/1/1_18569960/3/2
Prestation commandée auprès d'Eurofins Analyses pour le Bâtiment Ouest SAS.

N° éch.	Référence client	Description visuelle	Technique utilisée / Analyste	Préparation		Résultats
				Nb prep / Nb grilles ou lames	Type	
082	23W013557-082 - BV3KQ0077 Réf. prél : P027 BAT 23 - BARIETY / SOUS SOL / PIECE 0018/Revêtement de plafond - Peinture - (Peinture + enduit plâtre au plafond)	Matériau semi-dur de type enduit (plâtreux) (blanc) ; matériau de type peinture (noir)	MET * /STX5	1 / 2 *	Calcination attaque acide broyage mécanique (méthode interne de traitement)	Fibres d'amiante non détectées *
083	23W013557-083 - BV3KQ0078 Réf. prél : P028 BAT 23 - BARIETY / SOUS SOL / EXTERIEUR/Conduit d'eau - Conduit - (fibre-ciment)	Matériau dur fibreux de type fibres-ciment (gris)	MOLP * /KB6J	4 / 4 *	- *	Fibres d'amiante de type chrysotile, riébeckite-amiante (crocidolite) *
084	23W013557-084 - BV3KQ0079 Réf. prél : P029 BAT 23 - BARIETY / SOUS SOL / EXTERIEUR/Façade - Enduit	Matériau semi-dur de type enduit (gris) ; matériau de type peinture (gris)	MET * /STX5	1 / 2 *	Calcination attaque acide broyage mécanique (méthode interne de traitement)	Fibres d'amiante non détectées *
085	23W013557-085 - BV3KQ0080 Réf. prél : P030 BAT 23 - BARIETY / SOUS SOL / EXTERIEUR/Façade - Enduit	Matériau semi-dur de type enduit (gris) ; matériau de type peinture (gris)	MET * /STX5	1 / 2 *	Calcination attaque acide broyage mécanique (méthode interne de traitement)	Fibres d'amiante non détectées *

Tous les éléments de traçabilité sont disponibles sur demande. La reproduction de ce document n'est autorisée que sous sa forme intégrale. Il comporte 45 page(s). Les résultats du présent rapport s'appliquent aux objets tels qu'ils ont été reçus et ne concernent que les objets soumis à l'essai. Seules certaines prestations rapportées dans ce document sont couvertes par l'accréditation. Elles sont identifiées par le symbole *.

Eurofins Eichrom Amiante SAS
Rue Maryse Bastie, Campus de Ker Lann ,Parc de Lormandière
35170 BRUZ, FRANCE
Tél: +33388916531: +33 2 23 50 13 80 - Fax: +33388916531 - Site Web: <https://www.eurofins.fr/nucleaire>
S.A.S. au capital de 426 000 € - SIRET 831 060 470 00018 APE 7120B TVA FR25 831 060 470

ACCREDITATION N°
1-6491
Portée disponible sur
www.cofrac.fr

RAPPORT D'ANALYSE D'AMIANTE DANS LES MATERIAUX

N° de rapport d'analyse : AR-23-SE-008311-01 Date d'émission de rapport : 12/05/2023 9:33 Page27/45
Référence laboratoire sous-traitant N° : 23SE007241 Référence de suivi du dossier N° : 23W013557
Reçu au laboratoire le : 09/05/2023 Date de réception : 05/05/2023
Date d'analyse : 09/05/2023
Référence dossier Client:1510797435/18569960/S3/1/1_18569960/3/2
Prestation commandée auprès d'Eurofins Analyses pour le Bâtiment Ouest SAS.

N° éch.	Référence client	Description visuelle	Technique utilisée / Analyste	Préparation		Résultats
				Nb prep / Nb grilles ou lames	Type	
086	23W013557-086 - BV3KQ0081 Réf. prél : P031 BAT 23 - BARIETY / SOUS SOL / PIECE 0016/Revêtement de sol - (Lé de sol + colle + ragréage)	Matériau souple de type revêtement de sol (gris)	MET * / LEZ2	1 / 2 *	Calcination attaque acide broyage mécanique (méthode interne de traitement)	Fibres d'amiante non détectées *
		Matériau semi-dur de type ragréage (gris) ; matériau de type colle (jaune)(iii)	MET * / STX5	1 / 2 *	Calcination attaque acide broyage mécanique (méthode interne de traitement)	Fibres d'amiante non détectées *
087	23W013557-087 - BV3KQ0082 Réf. prél : P032 BAT 23 - BARIETY / SOUS SOL / PIECE 0016/Revêtement du mur - Peinture - (Peinture sur enduit plâtre mur)	Matériau semi-dur de type enduit (blanc) ; matériau de type peinture (gris)	MET * / STX5	1 / 2 *	Calcination attaque acide broyage mécanique (méthode interne de traitement)	Fibres d'amiante non détectées *
088	23W013557-088 - BV3KQ0091 Réf. prél : P001 BAT 23 - BARIETY / EXTERIEUR/ TOITURE TERRASSE CHAUFFERIE/Complexe d'étanchéité - Revêtement bitumineux	Matériau fibreux de type isolant (blanc) ; matériau (noir) en traces	MET * / M33I	1 / 2 *	Calcination attaque acide broyage mécanique (méthode interne de traitement)	Fibres d'amiante non détectées *

Tous les éléments de traçabilité sont disponibles sur demande. La reproduction de ce document n'est autorisée que sous sa forme intégrale. Il comporte 45 page(s). Les résultats du présent rapport s'appliquent aux objets tels qu'ils ont été reçus et ne concernent que les objets soumis à l'essai. Seules certaines prestations rapportées dans ce document sont couvertes par l'accréditation. Elles sont identifiées par le symbole *.

RAPPORT D'ANALYSE D'AMIANTE DANS LES MATERIAUX

N° de rapport d'analyse : AR-23-SE-008311-01 Date d'émission de rapport : 12/05/2023 9:33 Page28/45
Référence laboratoire sous-traitant N° : 23SE007241 Référence de suivi du dossier N° : 23W013557
Reçu au laboratoire le : 09/05/2023 Date de réception : 05/05/2023
Date d'analyse : 09/05/2023
Référence dossier Client:1510797435/18569960/S3/1/1_18569960/3/2
Prestation commandée auprès d'Eurofins Analyses pour le Bâtiment Ouest SAS.

N° éch.	Référence client	Description visuelle	Technique utilisée / Analyste	Préparation		Résultats
				Nb prep / Nb grilles ou lames	Type	
		Matériau semi-dur de type plaque (noir) (bitumineux) + (fibreux) en traces	MET * / M33I	1 / 2 *	Calcination attaque acide broyage mécanique (méthode interne de traitement)	Fibres d'amiante non détectées *
089	23W013557-089 - BV3KQ0092 Réf. pré : P002 BAT 23 - BARIETY / EXTERIEUR/ TOITURE TERRASSE CHAUFFERIE/Complexe d'étanchéité - Revêtement bitumineux	Matériau fibreux de type isolant (blanc) ; matériau (noir) en traces	MET * / STX5	1 / 2 *	Calcination attaque acide broyage mécanique (méthode interne de traitement)	Fibres d'amiante non détectées *
		Matériau semi-dur de type plaque (noir) (bitumineux) + (fibreux) en traces	MET * / STX5	1 / 2 *	Calcination attaque acide broyage mécanique (méthode interne de traitement)	Fibres d'amiante non détectées *
090	23W013557-090 - BV3KQ0093 Réf. pré : P003 BAT 23 - BARIETY / EXTERIEUR/ TOITURE TERRASSE CHAUFFERIE/Acrotère - Relevé d'étanchéité	Matériau de type aluminium (gris) ; matériau semi-dur de type plaque (noir) (fibreuse) (bitumineux) (granulaire)	MET * / STX5	1 / 2 *	Calcination attaque acide broyage mécanique (méthode interne de traitement)	Fibres d'amiante non détectées *

Tous les éléments de traçabilité sont disponibles sur demande. La reproduction de ce document n'est autorisée que sous sa forme intégrale. Il comporte 45 page(s). Les résultats du présent rapport s'appliquent aux objets tels qu'ils ont été reçus et ne concernent que les objets soumis à l'essai. Seules certaines prestations rapportées dans ce document sont couvertes par l'accréditation. Elles sont identifiées par le symbole *.

Eurofins Eichrom Amiante SAS
Rue Maryse Bastie, Campus de Ker Lann ,Parc de Lormandière
35170 BRUZ, FRANCE
Tél: +33388916531: +33 2 23 50 13 80 - Fax: +33388916531 - Site Web: <https://www.eurofins.fr/nucleaire>
S.A.S. au capital de 426 000 € - SIRET 831 060 470 00018 APE 7120B TVA FR25 831 060 470

ACCREDITATION N°
1-6491
Portée disponible sur
www.cofrac.fr

RAPPORT D'ANALYSE D'AMIANTE DANS LES MATERIAUX

N° de rapport d'analyse : AR-23-SE-008311-01 Date d'émission de rapport : 12/05/2023 9:33 Page29/45
Référence laboratoire sous-traitant N° : 23SE007241 Référence de suivi du dossier N° : 23W013557
Reçu au laboratoire le : 09/05/2023 Date de réception : 05/05/2023
Date d'analyse : 09/05/2023
Référence dossier Client:1510797435/18569960/S3/1/1_18569960/3/2
Prestation commandée auprès d'Eurofins Analyses pour le Bâtiment Ouest SAS.

N° éch.	Référence client	Description visuelle	Technique utilisée / Analyste	Préparation		Résultats
				Nb prep / Nb grilles ou lames	Type	
091	23W013557-091 - BV3KQ0094 Réf. prél : P004 BAT 23 - BARIETY / EXTERIEUR/ TOITURE TERRASSE ETAGE 2/Complexe d'étanchéité - Revêtement bitumineux	Matériau semi-dur de type plaque (noir) (fibreuse) (bitumineux) ; matériau semi-dur de type enduit (beige)	MET * /STX5	1 / 2 *	Calcination attaque acide broyage mécanique (méthode interne de traitement)	Fibres d'amiante non détectées *
092	23W013557-092 - BV3KQ0095 Réf. prél : P005 BAT 23 - BARIETY / EXTERIEUR/ TOITURE TERRASSE ETAGE 2/Toiture terrasse - Revêtement d'étanchéité - (bitumineux/couche bitume sous le P004)	Matériau semi-dur de type enduit (beige) ; matériau semi-dur de type plaque (noir) (bitumineux) (granulaire)	MET * /STX5	1 / 2 *	Calcination attaque acide broyage mécanique (méthode interne de traitement)	Fibres d'amiante non détectées *
093	23W013557-093 - BV3KQ0096 Réf. prél : P006 BAT 23 - BARIETY / EXTERIEUR/ TOITURE TERRASSE ETAGE 2/Revêtement de sol - Ragréege - (Ragréege toiture terrasse sous P005)	Matériau semi-dur de type ragréege (gris) (granulaire)	MET * /STX5	1 / 2 *	Calcination attaque acide broyage mécanique (méthode interne de traitement)	Fibres d'amiante non détectées *

Tous les éléments de traçabilité sont disponibles sur demande. La reproduction de ce document n'est autorisée que sous sa forme intégrale. Il comporte 45 page(s). Les résultats du présent rapport s'appliquent aux objets tels qu'ils ont été reçus et ne concernent que les objets soumis à l'essai. Seules certaines prestations rapportées dans ce document sont couvertes par l'accréditation. Elles sont identifiées par le symbole *.

Eurofins Eichrom Amiante SAS
Rue Maryse Bastie, Campus de Ker Lann ,Parc de Lormandière
35170 BRUZ, FRANCE
Tél: +33388916531: +33 2 23 50 13 80 - Fax: +33388916531 - Site Web: <https://www.eurofins.fr/nucleaire>
S.A.S. au capital de 426 000 € - SIRET 831 060 470 00018 APE 7120B TVA FR25 831 060 470

ACCREDITATION N°
1-6491
Portée disponible sur
www.cofrac.fr

RAPPORT D'ANALYSE D'AMIANTE DANS LES MATERIAUX

N° de rapport d'analyse : AR-23-SE-008311-01 Date d'émission de rapport : 12/05/2023 9:33 Page30/45
Référence laboratoire sous-traitant N° : 23SE007241 Référence de suivi du dossier N° : 23W013557
Reçu au laboratoire le : 09/05/2023 Date de réception : 05/05/2023
Date d'analyse : 09/05/2023
Référence dossier Client:1510797435/18569960/S3/1/1_18569960/3/2
Prestation commandée auprès d'Eurofins Analyses pour le Bâtiment Ouest SAS.

N° éch.	Référence client	Description visuelle	Technique utilisée / Analyste	Préparation		Résultats
				Nb prep / Nb grilles ou lames	Type	
094	23W013557-094 - BV3KQ0097 Réf. prél : P007 BAT 23 - BARIETY / EXTERIEUR/ TOITURE TERRASSE ETAGE 2/Complexe d'étanchéité - Revêtement bitumineux	Matériau semi-dur de type plaque (noir) (fibreuse) (bitumineux) ; matériau semi-dur de type enduit (beige)	MET * /STX5	1 / 2 *	Calcination attaque acide broyage mécanique (méthode interne de traitement)	Fibres d'amiante non détectées *
095	23W013557-095 - BV3KQ0098 Réf. prél : P008 BAT 23 - BARIETY / EXTERIEUR/ TOITURE TERRASSE ETAGE 2/Toiture terrasse - Revêtement d'étanchéité - (bitumineux/couche bitume sous P007)	Matériau semi-dur de type enduit (beige) ; matériau semi-dur de type plaque (noir) (bitumineux) (granulaire)	MET * /STX5	1 / 2 *	Calcination attaque acide broyage mécanique (méthode interne de traitement)	Fibres d'amiante non détectées *
096	23W013557-096 - BV3KQ0099 Réf. prél : P009 BAT 23 - BARIETY / EXTERIEUR/ TOITURE TERRASSE ETAGE 2/Revêtement de sol - Ragréege - (Ragréege toiture terrasse sous P008)	Matériau semi-dur de type ragréege (gris) (granulaire)	MET * /STX5	1 / 2 *	Calcination attaque acide broyage mécanique (méthode interne de traitement)	Fibres d'amiante non détectées *

Tous les éléments de traçabilité sont disponibles sur demande. La reproduction de ce document n'est autorisée que sous sa forme intégrale. Il comporte 45 page(s). Les résultats du présent rapport s'appliquent aux objets tels qu'ils ont été reçus et ne concernent que les objets soumis à l'essai. Seules certaines prestations rapportées dans ce document sont couvertes par l'accréditation. Elles sont identifiées par le symbole *.

Eurofins Eichrom Amiante SAS
Rue Maryse Bastie, Campus de Ker Lann ,Parc de Lormandière
35170 BRUZ, FRANCE
Tél: +33388916531: +33 2 23 50 13 80 - Fax: +33388916531 - Site Web: <https://www.eurofins.fr/nucleaire>
S.A.S. au capital de 426 000 € - SIRET 831 060 470 00018 APE 7120B TVA FR25 831 060 470

ACCREDITATION N°
1-6491
Portée disponible sur
www.cofrac.fr

RAPPORT D'ANALYSE D'AMIANTE DANS LES MATERIAUX

N° de rapport d'analyse : AR-23-SE-008311-01 Date d'émission de rapport : 12/05/2023 9:33 Page31/45
Référence laboratoire sous-traitant N° : 23SE007241 Référence de suivi du dossier N° : 23W013557
Reçu au laboratoire le : 09/05/2023 Date de réception : 05/05/2023
Date d'analyse : 09/05/2023
Référence dossier Client:1510797435/18569960/S3/1/1_18569960/3/2
Prestation commandée auprès d'Eurofins Analyses pour le Bâtiment Ouest SAS.

N° éch.	Référence client	Description visuelle	Technique utilisée / Analyste	Préparation		Résultats
				Nb prep / Nb grilles ou lames	Type	
097	23W013557-097 - BV3KQ0100 Réf. prél : P010 BAT 23 - BARIETY / EXTERIEUR/ TOITURE TERRASSE ETAGE 2/Acrotère - Relevé d'étanchéité	Matériau de type aluminium (gris) ; matériau semi-dur de type plaque (noir) (fibreuse) (bitumineux)	MET * /STX5	1 / 2 *	Calcination attaque acide broyage mécanique (méthode interne de traitement)	Fibres d'amiante non détectées *
098	23W013557-098 - BV3KQ0101 Réf. prél : P011 BAT 23 - BARIETY / EXTERIEUR/ TOITURE TERRASSE ETAGE 1/Complexe d'étanchéité - Revêtement bitumineux	Matériau semi-dur de type plaque (noir) (fibreuse) (bitumineux) (granulaire)	MET * /STX5	1 / 2 *	Calcination attaque acide broyage mécanique (méthode interne de traitement)	Fibres d'amiante non détectées *
099	23W013557-099 - BV3KQ0102 Réf. prél : P012 BAT 23 - BARIETY / EXTERIEUR/ TOITURE TERRASSE ETAGE 1/Complexe d'étanchéité - Revêtement bitumineux	Matériau semi-dur de type plaque (noir) (fibreuse) (bitumineux) (granulaire)	MET * /STX5	1 / 2 *	Calcination attaque acide broyage mécanique (méthode interne de traitement)	Fibres d'amiante non détectées *

Tous les éléments de traçabilité sont disponibles sur demande. La reproduction de ce document n'est autorisée que sous sa forme intégrale. Il comporte 45 page(s). Les résultats du présent rapport s'appliquent aux objets tels qu'ils ont été reçus et ne concernent que les objets soumis à l'essai. Seules certaines prestations rapportées dans ce document sont couvertes par l'accréditation. Elles sont identifiées par le symbole *.

Eurofins Eichrom Amiante SAS
Rue Maryse Bastie, Campus de Ker Lann ,Parc de Lormandière
35170 BRUZ, FRANCE
Tél: +33388916531: +33 2 23 50 13 80 - Fax: +33388916531 - Site Web: <https://www.eurofins.fr/nucleaire>
S.A.S. au capital de 426 000 € - SIRET 831 060 470 00018 APE 7120B TVA FR25 831 060 470

ACCREDITATION N°
1-6491
Portée disponible sur
www.cofrac.fr

RAPPORT D'ANALYSE D'AMIANTE DANS LES MATERIAUX

N° de rapport d'analyse : AR-23-SE-008311-01 Date d'émission de rapport : 12/05/2023 9:33 Page32/45
Référence laboratoire sous-traitant N° : 23SE007241 Référence de suivi du dossier N° : 23W013557
Reçu au laboratoire le : 09/05/2023 Date de réception : 05/05/2023
Date d'analyse : 09/05/2023
Référence dossier Client:1510797435/18569960/S3/1/1_18569960/3/2
Prestation commandée auprès d'Eurofins Analyses pour le Bâtiment Ouest SAS.

N° éch.	Référence client	Description visuelle	Technique utilisée / Analyste	Préparation		Résultats
				Nb prep / Nb grilles ou lames	Type	
100	23W013557-100 - BV3KQ0103 Réf. prél : P013 BAT 23 - BARIETY / EXTERIEUR/ TOITURE TERRASSE ETAGE 1/Acrotère - Relevé d'étanchéité	Matériau de type aluminium (gris) ; matériau semi-dur de type plaque (noir) (fibreuse) (bitumineux)	MET * /STX5	1 / 2 *	Calcination attaque acide broyage mécanique (méthode interne de traitement)	Fibres d'amiante non détectées *
101	23W013557-101 - BV3KQ0113 Réf. prél : P033 BAT 23 - BARIETY / SOUS SOL / PIECE 0022/Revêtement de sol - Colle de carrelage	Matériau dur de type carrelage, faïence (blanc) ; matériau dur de type ciment-colle (gris)	MET * /STX5	1 / 2 *	Calcination attaque acide broyage mécanique (méthode interne de traitement)	Fibres d'amiante non détectées *
102	23W013557-102 - BV3KQ0114 Réf. prél : P034 BAT 23 - BARIETY / SOUS SOL / PIECE 0022/Revêtement de sol - Colle de carrelage	Matériau dur de type carrelage, faïence (blanc) ; matériau dur de type ciment-colle (gris)	MET * /STX5	1 / 2 *	Calcination attaque acide broyage mécanique (méthode interne de traitement)	Fibres d'amiante non détectées *
103	23W013557-103 - BV3KQ0115 Réf. prél : P035 BAT 23 - BARIETY / SOUS SOL / PIECE 0022/Revêtement du mur - Colle de plinthe	Matériau de type colle (blanc) ; matériau de type maillage de fibres et liant (blanc) ; matériau de type peinture (beige) (i)	MET * /STX5	1 / 2 *	Calcination attaque acide broyage mécanique (méthode interne de traitement)	Fibres d'amiante non détectées *

Tous les éléments de traçabilité sont disponibles sur demande. La reproduction de ce document n'est autorisée que sous sa forme intégrale. Il comporte 45 page(s). Les résultats du présent rapport s'appliquent aux objets tels qu'ils ont été reçus et ne concernent que les objets soumis à l'essai. Seules certaines prestations rapportées dans ce document sont couvertes par l'accréditation. Elles sont identifiées par le symbole *.

Eurofins Eichrom Amiante SAS
Rue Maryse Bastie, Campus de Ker Lann ,Parc de Lormandière
35170 BRUZ, FRANCE
Tél: +33388916531: +33 2 23 50 13 80 - Fax: +33388916531 - Site Web: <https://www.eurofins.fr/nucleaire>
S.A.S. au capital de 426 000 € - SIRET 831 060 470 00018 APE 7120B TVA FR25 831 060 470

ACCREDITATION N°
1-6491
Portée disponible sur
www.cofrac.fr

RAPPORT D'ANALYSE D'AMIANTE DANS LES MATERIAUX

N° de rapport d'analyse : AR-23-SE-008311-01 Date d'émission de rapport : 12/05/2023 9:33 Page33/45
 Référence laboratoire sous-traitant N° : 23SE007241 Référence de suivi du dossier N° : 23W013557
 Reçu au laboratoire le : 09/05/2023 Date de réception : 05/05/2023
 Date d'analyse : 09/05/2023
 Référence dossier Client:1510797435/18569960/S3/1/1_18569960/3/2
 Prestation commandée auprès d'Eurofins Analyses pour le Bâtiment Ouest SAS.

N° éch.	Référence client	Description visuelle	Technique utilisée / Analyste	Préparation		Résultats
				Nb prep / Nb grilles ou lames	Type	
104	23W013557-104 - BV3KQ0116 Réf. prél : P036 BAT 23 - BARIETY / SOUS SOL / PIECE 0022/Revêtement du mur - Colle de plinthe	Matériau de type colle (blanc)	MET * / STX5	1 / 2 *	Calcination attaque acide broyage mécanique (méthode interne de traitement)	Fibres d'amiante non détectées *
105	23W013557-105 - BV3KQ0117 Réf. prél : P037 BAT 23 - BARIETY / SOUS SOL / PIECE 0023/Cloison - Peinture - (Peinture + plâtre sur cloison brique)	Matériau semi-dur de type enduit (plâtreux) (blanc) ; matériau de type peinture (jaune)	MET * / STX5	1 / 2 *	Calcination attaque acide broyage mécanique (méthode interne de traitement)	Fibres d'amiante non détectées *
106	23W013557-106 - BV3KQ0118 Réf. prél : P038 BAT 23 - BARIETY / SOUS SOL / PIECE 0023/Revêtement du mur - Peinture	Matériau semi-dur de type enduit (plâtreux) (blanc) ; matériau de type peinture (jaune)	MET * / STX5	1 / 2 *	Calcination attaque acide broyage mécanique (méthode interne de traitement)	Fibres d'amiante non détectées *
107	23W013557-107 - BV3KQ0119 Réf. prél : P039 BAT 23 - BARIETY / SOUS SOL / PIECE 0023/Revêtement du mur - Peinture	Matériau semi-dur de type enduit (blanc) ; matériau de type peinture (jaune)	MET * / STX5	1 / 2 *	Calcination attaque acide broyage mécanique (méthode interne de traitement)	Fibres d'amiante non détectées *

Tous les éléments de traçabilité sont disponibles sur demande. La reproduction de ce document n'est autorisée que sous sa forme intégrale. Il comporte 45 page(s). Les résultats du présent rapport s'appliquent aux objets tels qu'ils ont été reçus et ne concernent que les objets soumis à l'essai. Seules certaines prestations rapportées dans ce document sont couvertes par l'accréditation. Elles sont identifiées par le symbole *.

Eurofins Eichrom Amiante SAS
 Rue Maryse Bastie, Campus de Ker Lann ,Parc de Lormandière
 35170 BRUZ, FRANCE
 Tél: +33388916531: +33 2 23 50 13 80 - Fax: +33388916531 - Site Web: <https://www.eurofins.fr/nucleaire>
 S.A.S. au capital de 426 000 € - SIRET 831 060 470 00018 APE 7120B TVA FR25 831 060 470

ACCREDITATION N°
 1-6491
 Portée disponible sur
www.cofrac.fr

RAPPORT D'ANALYSE D'AMIANTE DANS LES MATERIAUX

N° de rapport d'analyse : AR-23-SE-008311-01 Date d'émission de rapport : 12/05/2023 9:33 Page34/45
Référence laboratoire sous-traitant N° : 23SE007241 Référence de suivi du dossier N° : 23W013557
Reçu au laboratoire le : 09/05/2023 Date de réception : 05/05/2023
Date d'analyse : 09/05/2023
Référence dossier Client:1510797435/18569960/S3/1/1_18569960/3/2
Prestation commandée auprès d'Eurofins Analyses pour le Bâtiment Ouest SAS.

N° éch.	Référence client	Description visuelle	Technique utilisée / Analyste	Préparation		Résultats
				Nb prep / Nb grilles ou lames	Type	
108	23W013557-108 - BV3KQ0120 Réf. prél : P040 BAT 23 - BARIETY / SOUS SOL / PIECE 0023/Revêtement du mur - Colle de faïence	Matériau de type peinture (jaune) ; matériau dur de type carrelage, faïence (beige) ; matériau dur de type ciment-colle (gris)	MET * / STX5	1 / 2 *	Calcination attaque acide broyage mécanique (méthode interne de traitement)	Fibres d'amiante non détectées *
109	23W013557-109 - BV3KQ0121 Réf. prél : P041 BAT 23 - BARIETY / SOUS SOL / PIECE 0023/Revêtement du mur - Colle de faïence	Matériau dur de type carrelage, faïence (rouge) ; matériau dur de type ciment-colle (noir)	MET * / M33I	1 / 2 *	Calcination attaque acide broyage mécanique (méthode interne de traitement)	Fibres d'amiante non détectées *
110	23W013557-110 - BV3KQ0122 Réf. prél : P042 BAT 23 - BARIETY / SOUS SOL / PIECE 0023/Revêtement de sol - (Lé de sol + colle sur carrelage 10x10)	Matériau souple de type revêtement de sol (fibreuse) (gris) ; matériau de type colle (jaune) en traces	MET * / M33I	1 / 2 *	Calcination attaque acide broyage mécanique (méthode interne de traitement)	Fibres d'amiante non détectées *
111	23W013557-111 - BV3KQ0123 Réf. prél : P043 BAT 23 - BARIETY / SOUS SOL / PIECE 0029/Revêtement de coffre horizontal - Colle de faïence	Matériau dur de type carrelage, faïence (blanc) ; matériau semi-dur de type ciment (noir)	MET * / M33I	1 / 2 *	Calcination attaque acide broyage mécanique (méthode interne de traitement)	Fibres d'amiante non détectées *

Tous les éléments de traçabilité sont disponibles sur demande. La reproduction de ce document n'est autorisée que sous sa forme intégrale. Il comporte 45 page(s). Les résultats du présent rapport s'appliquent aux objets tels qu'ils ont été reçus et ne concernent que les objets soumis à l'essai. Seules certaines prestations rapportées dans ce document sont couvertes par l'accréditation. Elles sont identifiées par le symbole *.

Eurofins Eichrom Amiante SAS
Rue Maryse Bastie, Campus de Ker Lann ,Parc de Lormandière
35170 BRUZ, FRANCE
Tél: +33388916531: +33 2 23 50 13 80 - Fax: +33388916531 - Site Web: <https://www.eurofins.fr/nucleaire>
S.A.S. au capital de 426 000 € - SIRET 831 060 470 00018 APE 7120B TVA FR25 831 060 470

ACCREDITATION N°
1-6491
Portée disponible sur
www.cofrac.fr

RAPPORT D'ANALYSE D'AMIANTE DANS LES MATERIAUX

N° de rapport d'analyse : AR-23-SE-008311-01 Date d'émission de rapport : 12/05/2023 9:33 Page35/45
Référence laboratoire sous-traitant N° : 23SE007241 Référence de suivi du dossier N° : 23W013557
Reçu au laboratoire le : 09/05/2023 Date de réception : 05/05/2023
Date d'analyse : 09/05/2023
Référence dossier Client:1510797435/18569960/S3/1/1_18569960/3/2
Prestation commandée auprès d'Eurofins Analyses pour le Bâtiment Ouest SAS.

N° éch.	Référence client	Description visuelle	Technique utilisée / Analyste	Préparation		Résultats
				Nb prep / Nb grilles ou lames	Type	
112	23W013557-112 - BV3KQ0124 Réf. prél : P044 BAT 23 - BARIETY / SOUS SOL / PIECE 0029/Revêtement de coffre horizontal - Colle de faïence	Matériau dur de type carrelage, faïence (blanc) ; matériau dur de type ciment-colle (blanc) ; matériau semi-dur de type ciment (gris) en traces	MET * / M33I	1 / 2 *	Calcination attaque acide broyage mécanique (méthode interne de traitement)	Fibres d'amiante non détectées *
113	23W013557-113 - BV3KQ0125 Réf. prél : P045 BAT 23 - BARIETY / SOUS SOL / PIECE 0040/Revêtement de sol - Ragréage	Matériau de type colle (jaune) en traces ; matériau semi-dur (blanc) ; matériau semi-dur de type ragréage (rose) ; matériau semi-dur de type ciment (gris) en traces(v)	MET * / LEZ2	1 / 2 *	Calcination attaque acide broyage mécanique (méthode interne de traitement)	Fibres d'amiante de type chrysotile *
114	23W013557-114 - BV3KQ0126 Réf. prél : P046 BAT 23 - BARIETY / SOUS SOL / PIECE 0040/Mur - Toile de verre	Matériau de type peinture (beige)	MET * / M33I	1 / 2 *	Calcination attaque acide broyage mécanique (méthode interne de traitement)	Fibres d'amiante non détectées *
		Matériau de type maillage de fibres (blanc)	MOLP * / NMR8	2 / 2 *	- *	Fibres d'amiante non détectées *
115	23W013557-115 - BV3KQ0127 Réf. prél : P047 BAT 23 - BARIETY / SOUS SOL / PIECE 0030/Revêtement du mur - Colle de faïence	Matériau dur de type ciment-colle (beige) ; matériau de type peinture (bleu) ; matériau de type peinture (blanc)	MET * / LEZ2	1 / 2 *	Calcination attaque acide broyage mécanique (méthode interne de traitement)	Fibres d'amiante non détectées *

Tous les éléments de traçabilité sont disponibles sur demande. La reproduction de ce document n'est autorisée que sous sa forme intégrale. Il comporte 45 page(s). Les résultats du présent rapport s'appliquent aux objets tels qu'ils ont été reçus et ne concernent que les objets soumis à l'essai. Seules certaines prestations rapportées dans ce document sont couvertes par l'accréditation. Elles sont identifiées par le symbole *.

RAPPORT D'ANALYSE D'AMIANTE DANS LES MATERIAUX

N° de rapport d'analyse : AR-23-SE-008311-01 Date d'émission de rapport : 12/05/2023 9:33 Page36/45
Référence laboratoire sous-traitant N° : 23SE007241 Référence de suivi du dossier N° : 23W013557
Reçu au laboratoire le : 09/05/2023 Date de réception : 05/05/2023
Date d'analyse : 09/05/2023
Référence dossier Client:1510797435/18569960/S3/1/1_18569960/3/2
Prestation commandée auprès d'Eurofins Analyses pour le Bâtiment Ouest SAS.

N° éch.	Référence client	Description visuelle	Technique utilisée / Analyste	Préparation		Résultats
				Nb prep / Nb grilles ou lames	Type	
116	23W013557-116 - BV3KQ0128 Réf. prél : P048 BAT 23 - BARIETY / SOUS SOL / PIECE 0030/Revêtement du mur - Colle de faïence	Matériau dur de type ciment-colle (beige) ; matériau de type peinture (bleu)	MET * / M33I	1 / 2 *	Calcination attaque acide broyage mécanique (méthode interne de traitement)	Fibres d'amiante non détectées *
117	23W013557-117 - BV3KQ0129 Réf. prél : P049 BAT 23 - BARIETY / SOUS SOL / PIECE 0030/Revêtement de plafond - Peinture	Matériau de type peinture (blanc) + (marron) ; matériau semi-dur de type ciment (gris)	MET * / M33I	1 / 2 *	Calcination attaque acide broyage mécanique (méthode interne de traitement)	Fibres d'amiante non détectées *
118	23W013557-118 - BV3KQ0130 Réf. prél : P050 BAT 23 - BARIETY / SOUS SOL / PIECE 0030/Revêtement de plafond - Peinture	Matériau de type peinture (blanc) ; matériau de type peinture (gris)(i)	MET * / BZ65	1 / 2 *	Calcination attaque acide broyage mécanique (méthode interne de traitement)	Fibres d'amiante non détectées *
119	23W013557-119 - BV3KQ0131 Réf. prél : P001 BAT 23 - BARIETY / RDC/ PIECE 1021/Revêtement du mur - Peinture - (Peinture + enduit sur mur)	Matériau de type peinture (beige) ; matériau semi-dur de type enduit (beige) (plâtreux)	MET * / LEZ2	1 / 2 *	Calcination attaque acide broyage mécanique (méthode interne de traitement)	Fibres d'amiante non détectées *

Tous les éléments de traçabilité sont disponibles sur demande. La reproduction de ce document n'est autorisée que sous sa forme intégrale. Il comporte 45 page(s). Les résultats du présent rapport s'appliquent aux objets tels qu'ils ont été reçus et ne concernent que les objets soumis à l'essai. Seules certaines prestations rapportées dans ce document sont couvertes par l'accréditation. Elles sont identifiées par le symbole *.

Eurofins Eichrom Amiante SAS
Rue Maryse Bastie, Campus de Ker Lann ,Parc de Lormandière
35170 BRUZ, FRANCE
Tél: +33388916531: +33 2 23 50 13 80 - Fax: +33388916531 - Site Web: <https://www.eurofins.fr/nucleaire>
S.A.S. au capital de 426 000 € - SIRET 831 060 470 00018 APE 7120B TVA FR25 831 060 470

ACCREDITATION N°
1-6491
Portée disponible sur
www.cofrac.fr

RAPPORT D'ANALYSE D'AMIANTE DANS LES MATERIAUX

N° de rapport d'analyse : AR-23-SE-008311-01 Date d'émission de rapport : 12/05/2023 9:33 Page37/45
Référence laboratoire sous-traitant N° : 23SE007241 Référence de suivi du dossier N° : 23W013557
Reçu au laboratoire le : 09/05/2023 Date de réception : 05/05/2023
Date d'analyse : 09/05/2023
Référence dossier Client:1510797435/18569960/S3/1/1_18569960/3/2
Prestation commandée auprès d'Eurofins Analyses pour le Bâtiment Ouest SAS.

N° éch.	Référence client	Description visuelle	Technique utilisée / Analyste	Préparation		Résultats
				Nb prep / Nb grilles ou lames	Type	
120	23W013557-120 - BV3KQ0132 Réf. prél : P002 BAT 23 - BARIETY / RDC/ PIECE 1021/Porte - Peinture - (Peinture sur porte métallique)	Matériau de type peinture (gris) + (noir) + (orange)	MET * / LEZ2	1 / 2 *	Calcination attaque acide broyage mécanique (méthode interne de traitement)	Fibres d'amiante non détectées *
121	23W013557-121 - BV3KQ0133 Réf. prél : P003 BAT 23 - BARIETY / RDC/ PIECE 1038/Revêtement de plafond - Peinture - (Peinture + plâtre sur plafond)	Matériau de type peinture (blanc) ; matériau semi-dur de type enduit (beige)	MET * / LEZ2	1 / 2 *	Calcination attaque acide broyage mécanique (méthode interne de traitement)	Fibres d'amiante non détectées *
122	23W013557-122 - BV3KQ0134 Réf. prél : P004 BAT 23 - BARIETY / RDC/ PIECE 1038/Poutre - Enduit - (Peinture + enduit sur poutre métallique en plafond)	Matériau de type peinture (blanc) ; matériau semi-dur de type enduit (beige) ; matériau de type peinture (noir) en traces	MET * / LEZ2	1 / 2 *	Calcination attaque acide broyage mécanique (méthode interne de traitement)	Fibres d'amiante non détectées *

Tous les éléments de traçabilité sont disponibles sur demande. La reproduction de ce document n'est autorisée que sous sa forme intégrale. Il comporte 45 page(s). Les résultats du présent rapport s'appliquent aux objets tels qu'ils ont été reçus et ne concernent que les objets soumis à l'essai. Seules certaines prestations rapportées dans ce document sont couvertes par l'accréditation. Elles sont identifiées par le symbole *.

Eurofins Eichrom Amiante SAS
Rue Maryse Bastie, Campus de Ker Lann ,Parc de Lormandière
35170 BRUZ, FRANCE
Tél: +33388916531: +33 2 23 50 13 80 - Fax: +33388916531 - Site Web: <https://www.eurofins.fr/nucleaire>
S.A.S. au capital de 426 000 € - SIRET 831 060 470 00018 APE 7120B TVA FR25 831 060 470

ACCREDITATION N°
1-6491
Portée disponible sur
www.cofrac.fr



RAPPORT D'ANALYSE D'AMIANTE DANS LES MATERIAUX

N° de rapport d'analyse : AR-23-SE-008311-01 Date d'émission de rapport : 12/05/2023 9:33 Page38/45
Référence laboratoire sous-traitant N° : 23SE007241 Référence de suivi du dossier N° : 23W013557
Reçu au laboratoire le : 09/05/2023 Date de réception : 05/05/2023
Date d'analyse : 09/05/2023
Référence dossier Client:1510797435/18569960/S3/1/1_18569960/3/2
Prestation commandée auprès d'Eurofins Analyses pour le Bâtiment Ouest SAS.

N° éch.	Référence client	Description visuelle	Technique utilisée / Analyste	Préparation		Résultats
				Nb prep / Nb grilles ou lames	Type	
123	23W013557-123 - BV3KQ0135 Réf. prél : P005 BAT 23 - BARIETY / RDC/ PIECE 1039/Revêtement de cloison - Peinture - (Peinture + enduit plâtre sur cloison brique)	Matériau de type peinture (vert) ; matériau semi-dur de type enduit (beige)	MET * / LEZ2	1 / 2 *	Calcination attaque acide broyage mécanique (méthode interne de traitement)	Fibres d'amiante non détectées *
124	23W013557-124 - BV3KQ0136 Réf. prél : P006 BAT 23 - BARIETY / RDC/ PIECE 1039/Revêtement de cloison - Colle de faïence	Matériau de type peinture (vert) ; matériau dur de type carrelage, faïence (blanc) ; matériau dur de type ciment-colle (beige)	MET * / LEZ2	1 / 2 *	Calcination attaque acide broyage mécanique (méthode interne de traitement)	Fibres d'amiante non détectées *
125 (2)	23W013557-125 - BV3KQ0137 Réf. prél : P007 BAT 23 - BARIETY / RDC/ PIECE 1038/Revêtement du mur - Colle de faïence	Matériau de type peinture (vert) ; + (beige) ; matériau dur de type carrelage, faïence (gris) ; matériau dur de type ciment-colle (beige) (granulaire)	MET * / LEZ2	1 / 2 *	Calcination attaque acide broyage mécanique (méthode interne de traitement)	Fibres d'amiante non détectées *
126 (2)	23W013557-126 - BV3KQ0138 Réf. prél : P008 BAT 23 - BARIETY / RDC/ PIECE 1037/Revêtement de cloison - Colle de faïence	Matériau de type peinture (vert) + (beige) ; matériau dur de type carrelage, faïence (gris) ; matériau dur de type ciment-colle (gris) (cimenteux)	MET * / LEZ2	1 / 2 *	Calcination attaque acide broyage mécanique (méthode interne de traitement)	Fibres d'amiante non détectées *

Tous les éléments de traçabilité sont disponibles sur demande. La reproduction de ce document n'est autorisée que sous sa forme intégrale. Il comporte 45 page(s). Les résultats du présent rapport s'appliquent aux objets tels qu'ils ont été reçus et ne concernent que les objets soumis à l'essai. Seules certaines prestations rapportées dans ce document sont couvertes par l'accréditation. Elles sont identifiées par le symbole *.

RAPPORT D'ANALYSE D'AMIANTE DANS LES MATERIAUX

N° de rapport d'analyse : AR-23-SE-008311-01 Date d'émission de rapport : 12/05/2023 9:33 Page39/45
Référence laboratoire sous-traitant N° : 23SE007241 Référence de suivi du dossier N° : 23W013557
Reçu au laboratoire le : 09/05/2023 Date de réception : 05/05/2023
Date d'analyse : 09/05/2023
Référence dossier Client:1510797435/18569960/S3/1/1_18569960/3/2
Prestation commandée auprès d'Eurofins Analyses pour le Bâtiment Ouest SAS.

N° éch.	Référence client	Description visuelle	Technique utilisée / Analyste	Préparation		Résultats
				Nb prep / Nb grilles ou lames	Type	
127	23W013557-127 - BV3KQ0139 Réf. prél : P009 BAT 23 - BARIETY / RDC/ PIECE 1037/Revêtement du mur - Peinture - (Peinture + plâtre sur mur ext)	Matériau de type peinture (vert) ; matériau semi-dur de type enduit (beige) (plâtreux)(i)	MET * / LEZ2	1 / 2 *	Calcination attaque acide broyage mécanique (méthode interne de traitement)	Fibres d'amiante non détectées *
128	23W013557-128 - BV3KQ0140 Réf. prél : P010 BAT 23 - BARIETY / RDC/ PIECE 1039/Revêtement de sol - (Lé de sol + colle + ragréage + colle de carrelage)	Matériau souple de type revêtement de sol (bleu)	MET * / LEZ2	1 / 2 *	Calcination attaque acide broyage mécanique (méthode interne de traitement)	Fibres d'amiante non détectées *
		Matériau de type colle (jaune) ; matériau semi-dur de type ragréage (beige)	MET * / LEZ2	1 / 2 *	Calcination attaque acide broyage mécanique (méthode interne de traitement)	Fibres d'amiante non détectées *
		Matériau dur de type carrelage, faïence (bleu) ; matériau dur de type ciment-colle (beige) ; matériau de type colle (jaune) en traces	MET * / LEZ2	1 / 2 *	Calcination attaque acide broyage mécanique (méthode interne de traitement)	Fibres d'amiante non détectées *

Tous les éléments de traçabilité sont disponibles sur demande. La reproduction de ce document n'est autorisée que sous sa forme intégrale. Il comporte 45 page(s). Les résultats du présent rapport s'appliquent aux objets tels qu'ils ont été reçus et ne concernent que les objets soumis à l'essai. Seules certaines prestations rapportées dans ce document sont couvertes par l'accréditation. Elles sont identifiées par le symbole *.

Eurofins Eichrom Amiante SAS
Rue Maryse Bastie, Campus de Ker Lann ,Parc de Lormandière
35170 BRUZ, FRANCE
Tél: +33388916531: +33 2 23 50 13 80 - Fax: +33388916531 - Site Web: <https://www.eurofins.fr/nucleaire>
S.A.S. au capital de 426 000 € - SIRET 831 060 470 00018 APE 7120B TVA FR25 831 060 470

ACCREDITATION N°
1-6491
Portée disponible sur
www.cofrac.fr

RAPPORT D'ANALYSE D'AMIANTE DANS LES MATERIAUX

N° de rapport d'analyse : AR-23-SE-008311-01 Date d'émission de rapport : 12/05/2023 9:33 Page40/45
Référence laboratoire sous-traitant N° : 23SE007241 Référence de suivi du dossier N° : 23W013557
Reçu au laboratoire le : 09/05/2023 Date de réception : 05/05/2023
Date d'analyse : 09/05/2023
Référence dossier Client:1510797435/18569960/S3/1/1_18569960/3/2
Prestation commandée auprès d'Eurofins Analyses pour le Bâtiment Ouest SAS.

N° éch.	Référence client	Description visuelle	Technique utilisée / Analyste	Préparation		Résultats
				Nb prep / Nb grilles ou lames	Type	
129	23W013557-129 - BV3KQ0141 Réf. prél : P011 BAT 23 - BARIETY / RDC/ PIECE 1002/Revêtement du mur - Peinture	Matériau de type peinture (blanc) ; matériau semi-dur de type enduit (blanc) en traces	MET * /STX5	1 / 2 *	Calcination attaque acide broyage mécanique (méthode interne de traitement)	Fibres d'amiante non détectées *
130 (1)	23W013557-130 - BV3KQ0142 Réf. prél : P012 BAT 23 - BARIETY / RDC/ PIECE 1024/Mur - Toile de verre - (Toile de verr peint + plâtre sur mur ext)	Matériau de type peinture (beige) ; matériau de type maillage de fibres (blanc) ; matériau (poudreux) (plâtreux) (blanc) en traces	MET * /STX5	1 / 2 *	Calcination attaque acide broyage mécanique (méthode interne de traitement)	Fibres d'amiante non détectées *
131	23W013557-131 - BV3KQ0143 Réf. prél : P013 BAT 23 - BARIETY / RDC/ PIECE 1003/Revêtement du mur - Colle de faïence	Matériau dur de type carrelage, faïence (blanc) ; matériau dur de type ciment-colle (beige) ; matériau souple fibreux de type papier, carton (marron) en traces	MET * /STX5	1 / 2 *	Calcination attaque acide broyage mécanique (méthode interne de traitement)	Fibres d'amiante non détectées *
		Matériau de type peinture (blanc) en traces ; matériau souple fibreux de type papier, carton (marron)	MET * /STX5	1 / 2 *	Calcination attaque acide broyage mécanique (méthode interne de traitement)	Fibres d'amiante non détectées *

Tous les éléments de traçabilité sont disponibles sur demande. La reproduction de ce document n'est autorisée que sous sa forme intégrale. Il comporte 45 page(s). Les résultats du présent rapport s'appliquent aux objets tels qu'ils ont été reçus et ne concernent que les objets soumis à l'essai. Seules certaines prestations rapportées dans ce document sont couvertes par l'accréditation. Elles sont identifiées par le symbole *.

Eurofins Eichrom Amiante SAS
Rue Maryse Bastie, Campus de Ker Lann ,Parc de Lormandière
35170 BRUZ, FRANCE
Tél: +33388916531: +33 2 23 50 13 80 - Fax: +33388916531 - Site Web: <https://www.eurofins.fr/nucleaire>
S.A.S. au capital de 426 000 € - SIRET 831 060 470 00018 APE 7120B TVA FR25 831 060 470

ACCREDITATION N°
1-6491
Portée disponible sur
www.cofrac.fr

RAPPORT D'ANALYSE D'AMIANTE DANS LES MATERIAUX

N° de rapport d'analyse : AR-23-SE-008311-01 Date d'émission de rapport : 12/05/2023 9:33 Page41/45
Référence laboratoire sous-traitant N° : 23SE007241 Référence de suivi du dossier N° : 23W013557
Reçu au laboratoire le : 09/05/2023 Date de réception : 05/05/2023
Date d'analyse : 09/05/2023
Référence dossier Client:1510797435/18569960/S3/1/1_18569960/3/2
Prestation commandée auprès d'Eurofins Analyses pour le Bâtiment Ouest SAS.

N° éch.	Référence client	Description visuelle	Technique utilisée / Analyste	Préparation		Résultats
				Nb prep / Nb grilles ou lames	Type	
132 (1)	23W013557-132 - BV3KQ0144 Réf. prél : P014 BAT 23 - BARIETY / RDC/ PIECE 1027/Plinthe - Peinture - (Peinture + plâtre sur plinthe)	Matériau de type peinture (gris) ; matériau semi-dur de type enduit (blanc) en traces	MET * /STX5	1 / 2 *	Calcination attaque acide broyage mécanique (méthode interne de traitement)	Fibres d'amiante non détectées *
133	23W013557-133 - BV3KQ0145 Réf. prél : P015 BAT 23 - BARIETY / RDC/ PIECE 1027/Plinthe - Peinture - (Peinture + plâtre sur plinthe bois)	Matériau de type peinture (gris) ; matériau semi-dur de type enduit (blanc)	MET * /STX5	1 / 2 *	Calcination attaque acide broyage mécanique (méthode interne de traitement)	Fibres d'amiante non détectées *
134	23W013557-134 - BV3KQ0146 Réf. prél : P016 BAT 23 - BARIETY / RDC/ PIECE 1017/Revêtement du mur - Colle de faïence - (Colle de faïence marron 5x5)	Matériau dur de type carrelage, faïence (gris) ; matériau dur de type ciment-colle (gris) ; matériau de type peinture (beige) ; matériau de type peinture (vert) en traces	MET * /STX5	1 / 2 *	Calcination attaque acide broyage mécanique (méthode interne de traitement)	Fibres d'amiante non détectées *
135	23W013557-135 - BV3KQ0147 Réf. prél : P017 BAT 23 - BARIETY / RDC/ PIECE 1017/Revêtement du mur - Colle de faïence - (Colle de faïence marron 5x5)	Matériau semi-dur de type enduit (beige) ; matériau dur de type carrelage, faïence (gris) ; matériau dur de type ciment-colle (gris) en traces	MET * /STX5	1 / 2 *	Calcination attaque acide broyage mécanique (méthode interne de traitement)	Fibres d'amiante non détectées *

Tous les éléments de traçabilité sont disponibles sur demande. La reproduction de ce document n'est autorisée que sous sa forme intégrale. Il comporte 45 page(s). Les résultats du présent rapport s'appliquent aux objets tels qu'ils ont été reçus et ne concernent que les objets soumis à l'essai. Seules certaines prestations rapportées dans ce document sont couvertes par l'accréditation. Elles sont identifiées par le symbole *.

Eurofins Eichrom Amiante SAS
Rue Maryse Bastie, Campus de Ker Lann ,Parc de Lormandière
35170 BRUZ, FRANCE
Tél: +33388916531: +33 2 23 50 13 80 - Fax: +33388916531 - Site Web: <https://www.eurofins.fr/nucleaire>
S.A.S. au capital de 426 000 € - SIRET 831 060 470 00018 APE 7120B TVA FR25 831 060 470

ACCREDITATION N°
1-6491
Portée disponible sur
www.cofrac.fr

RAPPORT D'ANALYSE D'AMIANTE DANS LES MATERIAUX

N° de rapport d'analyse : AR-23-SE-008311-01 Date d'émission de rapport : 12/05/2023 9:33 Page 42/45
 Référence laboratoire sous-traitant N° : 23SE007241 Référence de suivi du dossier N° : 23W013557
 Reçu au laboratoire le : 09/05/2023 Date de réception : 05/05/2023
 Date d'analyse : 09/05/2023
 Référence dossier Client: 1510797435/18569960/S3/1/1_18569960/3/2
 Prestation commandée auprès d'Eurofins Analyses pour le Bâtiment Ouest SAS.

N° éch.	Référence client	Description visuelle	Technique utilisée / Analyste	Préparation		Résultats
				Nb prep / Nb grilles ou lames	Type	
136	23W013557-136 - BV3KQ0148 Réf. prél : P018 BAT 23 - BARIETY / RDC/ PIECE 1001/Revêtement de sol - (Lé de sol + colle + ragréage sur carrelage)	Matériau souple de type revêtement de sol (marron)	MET * /STX5	1 / 2 *	Calcination attaque acide broyage mécanique (méthode interne de traitement)	Fibres d'amiante non détectées *
		Matériau de type colle (jaune) ; matériau semi-dur de type ragréage (rose)	MET * /STX5	1 / 2 *	Calcination attaque acide broyage mécanique (méthode interne de traitement)	Fibres d'amiante non détectées *
137	23W013557-137 - BV3KQ0149 Réf. prél : P019 BAT 23 - BARIETY / RDC/ EXTERIEUR/Poteau - Peinture - (Peinture sur poteau métallique)	Matériau de type peinture (beige) ; matériau de type peinture (noir)	MET * /STX5	1 / 2 *	Calcination attaque acide broyage mécanique (méthode interne de traitement)	Fibres d'amiante non détectées *
138 (1)	23W013557-138 - BV3KQ0150 Réf. prél : P020 BAT 23 - BARIETY / RDC/ PIECE 1030/Evier - Plaque bitumineuse	Matériau souple bitumineux (noir)	MET * /STX5	1 / 2 *	Calcination attaque acide broyage mécanique (méthode interne de traitement)	Fibres d'amiante non détectées *

Tous les éléments de traçabilité sont disponibles sur demande. La reproduction de ce document n'est autorisée que sous sa forme intégrale. Il comporte 45 page(s). Les résultats du présent rapport s'appliquent aux objets tels qu'ils ont été reçus et ne concernent que les objets soumis à l'essai. Seules certaines prestations rapportées dans ce document sont couvertes par l'accréditation. Elles sont identifiées par le symbole *.

Eurofins Eichrom Amiante SAS
 Rue Maryse Bastie, Campus de Ker Lann ,Parc de Lormandière
 35170 BRUZ, FRANCE
 Tél: +33388916531: +33 2 23 50 13 80 - Fax: +33388916531 - Site Web: <https://www.eurofins.fr/nucleaire>
 S.A.S. au capital de 426 000 € - SIRET 831 060 470 00018 APE 7120B TVA FR25 831 060 470

ACCREDITATION N°
 1-6491
 Portée disponible sur
www.cofrac.fr

RAPPORT D'ANALYSE D'AMIANTE DANS LES MATERIAUX

N° de rapport d'analyse : AR-23-SE-008311-01 Date d'émission de rapport : 12/05/2023 9:33 Page43/45
Référence laboratoire sous-traitant N° : 23SE007241 Référence de suivi du dossier N° : 23W013557
Reçu au laboratoire le : 09/05/2023 Date de réception : 05/05/2023
Date d'analyse : 09/05/2023
Référence dossier Client:1510797435/18569960/S3/1/1_18569960/3/2
Prestation commandée auprès d'Eurofins Analyses pour le Bâtiment Ouest SAS.

N° éch.	Référence client	Description visuelle	Technique utilisée / Analyste	Préparation		Résultats
				Nb prep / Nb grilles ou lames	Type	
139	23W013557-139 - BV3KQ0151 Réf. prél : P021 BAT 23 - BARIETY / RDC/ PIECE 1033/Mur - Toile de verre - (Toile de verr peint + plâtre sur mur ext)	Matériau de type peinture (rose) ; matériau de type maillage de fibres (blanc)	MET * / M33I	1 / 2 *	Calcination attaque acide broyage mécanique (méthode interne de traitement)	Fibres d'amiante non détectées *
		Matériau semi-dur de type enduit (blanc)(i) (iii)	MET * / BZ65	1 / 2 *	Calcination attaque acide broyage mécanique (méthode interne de traitement)	Fibres d'amiante non détectées *
		Matériau de type maillage de fibres (blanc)	MOLP * / NMR8	2 / 2 *	- *	Fibres d'amiante non détectées *
140 (1)	23W013557-140 - BV3KQ0152 Réf. prél : P022 BAT 23 - BARIETY / RDC/ PIECE 1024/Cloison - Bande de plaque de plâtre	Matériau de type peinture (blanc) ; matériau semi-dur de type enduit (blanc) ; matériau souple fibreux de type papier, carton (marron) ; matériau semi-dur de type plâtre (blanc) en traces	MET * / M33I	1 / 2 *	Calcination attaque acide broyage mécanique (méthode interne de traitement)	Fibres d'amiante non détectées *
		Matériau souple fibreux de type papier, carton (marron)	MOLP * / NMR8	2 / 2 *	- *	Fibres d'amiante non détectées *

Tous les éléments de traçabilité sont disponibles sur demande. La reproduction de ce document n'est autorisée que sous sa forme intégrale. Il comporte 45 page(s). Les résultats du présent rapport s'appliquent aux objets tels qu'ils ont été reçus et ne concernent que les objets soumis à l'essai. Seules certaines prestations rapportées dans ce document sont couvertes par l'accréditation. Elles sont identifiées par le symbole *.

Eurofins Eichrom Amiante SAS
Rue Maryse Bastie, Campus de Ker Lann ,Parc de Lormandière
35170 BRUZ, FRANCE
Tél: +33388916531: +33 2 23 50 13 80 - Fax: +33388916531 - Site Web: <https://www.eurofins.fr/nucleaire>
S.A.S. au capital de 426 000 € - SIRET 831 060 470 00018 APE 7120B TVA FR25 831 060 470

ACCREDITATION N°
1-6491
Portée disponible sur
www.cofrac.fr

RAPPORT D'ANALYSE D'AMIANTE DANS LES MATERIAUX

N° de rapport d'analyse : AR-23-SE-008311-01 Date d'émission de rapport : 12/05/2023 9:33 Page 44/45
Référence laboratoire sous-traitant N° : 23SE007241 Référence de suivi du dossier N° : 23W013557
Reçu au laboratoire le : 09/05/2023 Date de réception : 05/05/2023
Date d'analyse : 09/05/2023
Référence dossier Client: 1510797435/18569960/S3/1/1_18569960/3/2
Prestation commandée auprès d'Eurofins Analyses pour le Bâtiment Ouest SAS.

Observation(s) échantillon(s)

- (1) La totalité de l'échantillon a été utilisée pour rendre le résultat. Une contre-analyse sera impossible.
- (2) Les différentes couches décrites de manière commune sont techniquement inséparables.

Observation(s) couche(s)

- (i) Ce résultat a été confirmé par plusieurs prises d'essais concordantes.
- (ii) Les différentes couches décrites de manière commune sont techniquement inséparables.
- (iii) La totalité de la couche a été utilisée pour rendre le résultat. Une contre-analyse sera impossible.
- (iv) Les fibres d'amiante ont été détectées dans « le matériau colle noire bitumineuse ». Les autres matériaux décrits simultanément ne peuvent pas être séparés et analysés séparément, en conséquence, en raison du risque d'intercontamination, le résultat d'analyse est rendu sur l'ensemble de la couche.
- (v) La teneur en fibres d'amiante détectée est proche de la limite de détection. Plusieurs prises d'essais ont été réalisées et ont permis de confirmer le résultat.

Méthodes d'analyses employées pour la recherche qualitative des fibres d'amiante dans les matériaux :

Identification des fibres au Microscope Optique à Lumière Polarisée (**MOLP**) selon le guide **HSG 248 - annexe 2**.

Traitement par une méthode interne (**mode opératoire T-PM-WO22725**) en vue d'une identification des fibres au Microscope Electronique à Transmission (**MET**) selon parties utiles de la norme **NFX 43-050**.

NB 1 : Sauf information contraire sur ce rapport, le laboratoire effectue une analyse couche par couche de l'échantillon transmis par le demandeur. Des composants décrits simultanément dans une même couche n'ont pas pu faire l'objet de prises d'essai séparées pour l'analyse.

NB 2 : "Fibres d'amiante non détectées au MOLP" s'entend comme : "aucune fibre d'amiante n'a été détectée, l'échantillon objet de l'essai peut éventuellement renfermer une teneur en fibre d'amiante optiquement observables** inférieure à la limite de détection. ** Pour être optiquement observable, une fibre doit avoir une largeur supérieure à 0,2 micromètre (µm)"; "Fibres d'amiante non détectées" au MET s'entend comme : " aucune fibre d'amiante n'a été détectée, l'échantillon objet de l'essai peut éventuellement renfermer une teneur en fibre d'amiante inférieure à la limite de détection."

NB 3 : Pour la recherche d'amiante dans les matériaux, la limite de détection garantie par prise d'essai dans les matériaux (en MOLP et /ou en MET) est de 0.1% en masse.

NB 4 : Le présent rapport ne mentionne que les analyses conclusives. Toutefois, conformément à son offre et à l'arrêté du 1er octobre 2019, le laboratoire met en œuvre les deux techniques MOLP et META sur tous les échantillons massifs. La mention sur le rapport d'une technique d'analyse par MET indique que les échantillons ont été traités selon l'annexe 2 du guide HSG 248 (MOLP) mais sans aboutir à un résultat conclusif.

NB 5 : Analyse réalisée dans le cadre des textes réglementaires suivants : Décret n° 2017-899 du 9 mai 2017, Décret n° 2019-251 du 27 mars 2019, Décret n° 2011-629 du 3 juin 2011, Arrêté du 1er octobre 2019 (JORF n°0245 du 20 octobre 2019 texte n° 18), Arrêté du 25 juillet 2022 (JOFR n°0238 du 13 octobre 2022, texte n°10).

NB 6 : Le rapport est établi dans le cadre du cas 1 de l'article 6 de l'arrêté du 1er octobre 2019 à savoir la détection et l'identification d'amiante délibérément ajouté dans les matériaux et produits manufacturés.

RAPPORT D'ANALYSE D'AMIANTE DANS LES MATERIAUX

N° de rapport d'analyse : AR-23-SE-008311-01

Date d'émission de rapport : 12/05/2023 9:33

Page 45/45

Référence laboratoire sous-traitant N° : 23SE007241

Référence de suivi du dossier N° : 23W013557

Reçu au laboratoire le : 09/05/2023

Date de réception : 05/05/2023

Date d'analyse : 09/05/2023

Référence dossier Client: 1510797435/18569960/S3/1/1_18569960/3/2

Prestation commandée auprès d'Eurofins Analyses pour le Bâtiment Ouest SAS.



Antoine Herve
Chef de Groupe

Tous les éléments de traçabilité sont disponibles sur demande. La reproduction de ce document n'est autorisée que sous sa forme intégrale. Il comporte 45 page(s). Les résultats du présent rapport s'appliquent aux objets tels qu'ils ont été reçus et ne concernent que les objets soumis à l'essai. Seules certaines prestations rapportées dans ce document sont couvertes par l'accréditation. Elles sont identifiées par le symbole *.

Eurofins Eichrom Amiante SAS

Rue Maryse Bastie, Campus de Ker Lann, Parc de Lormandière
35170 BRUZ, FRANCE

Tél: +33388916531: +33 2 23 50 13 80 - Fax: +33388916531 - Site Web: <https://www.eurofins.fr/nucleaire>

S.A.S. au capital de 426 000 € - SIRET 831 060 470 00018 APE 7120B TVA FR25 831 060 470

ACCREDITATION N°
1-6491
Portée disponible sur
www.cofrac.fr



BUREAU VERITAS EXPLOITATION SAS

Madame Amandine AUGEREAU

2 Rue de La Martinellerie – Bâtiment B

49800 TRELAZE

RAPPORT D'ANALYSE D'AMIANTE DANS LES MATERIAUX

N° de rapport d'analyse : AR-23-NS-033785-01

Date d'émission de rapport : 06/06/2023 18:48

Page 1/2

Dossier N° : 23W016794

Date de réception : 02/06/2023

Date d'analyse : 02/06/2023

Référence dossier Client: 1510797435/18569960/S3/1/1_18569960/3/2

N° éch.	Référence client	Description visuelle	Technique utilisée / Analyste	Préparation		Résultats
				Nb prep / Nb grilles ou lames	Type	
001	BV3KQ0153 Réf. prél : P16 BAT 23 BARIETY / R+4/ ASCENSEUR / CABINE/Porte - Peinture - (Peinture verte sur porte palière)	Matériau de type peinture (vert)	MET * / HHJ8	1 / 2 *	Calcination et attaque acide (méthode interne de traitement)	Fibres d'amiante non détectées *
002	BV3KQ0154 Réf. prél : P17 BAT 23 BARIETY / R+4/ GAINÉ ASCENSEUR/Mur - Enduit - (Enduit peint sur mur gainé d'ascenseur)	Matériau de type peinture (blanc) ; matériau semi-dur de type enduit (plâtreux) (blanc)	MET * / HHJ8	1 / 2 *	Calcination et attaque acide (méthode interne de traitement)	Fibres d'amiante non détectées *
003	BV3KQ0155 Réf. prél : P18 BAT 23 BARIETY / R+4/ GAINÉ ASCENSEUR/Mur - Enduit - (Enduit peint sur mur de gainé ascenseur)	Matériau de type peinture (blanc) ; matériau semi-dur de type enduit (plâtreux) (blanc)	MET * / HHJ8	1 / 2 *	Calcination et attaque acide (méthode interne de traitement)	Fibres d'amiante non détectées *
004	BV3KQ0156 Réf. prél : P19 BAT 23 BARIETY / R+4/ ASCENSEUR / CABINE/Plafond - Peinture - (Peinture noire sur le haut de la cabine)	Matériau de type peinture (noir)	MET * / HHJ8	1 / 2 *	Calcination et attaque acide (méthode interne de traitement)	Fibres d'amiante non détectées *
005	BV3KQ0157 Réf. prél : P20 BAT 23 BARIETY / R+4/ ASCENSEUR / CABINE/Revêtement en lé - Colle	Matériau de type colle (jaune) ; matériau souple (gris) (fibreuse)	MOLP * / F8XA	2 / 2 *	- *	Fibres d'amiante de type chrysotile *

Tous les éléments de traçabilité sont disponibles sur demande. La reproduction de ce document n'est autorisée que sous sa forme intégrale. Il comporte 2 page(s). Les résultats du présent rapport s'appliquent aux objets tels qu'ils ont été reçus et ne concernent que les objets soumis à l'essai. Seules certaines prestations rapportées dans ce document sont couvertes par l'accréditation. Elles sont identifiées par le symbole *.

Eurofins Analyses pour le Bâtiment Ouest SAS

7 rue Pierre Adolphe Bobierre, CS 90827

F-44308 NANTES Cedex 3, FRANCE

Tél: +33 3 88 91 65 31; +33 2 51 83 49 48 - Fax: +33 3 88 91 65 31 - Site Web: www.eurofins.fr/amiante/analyses/

S.A.S. au capital de 1 037 000 € RCS Nantes SIRET 529 294 092 00018 TVA FR48 529 294 092 APE 7120B

ACCREDITATION N°

1- 5597

Portée disponible sur

www.cofrac.fr

RAPPORT D'ANALYSE D'AMIANTE DANS LES MATERIAUX

N° de rapport d'analyse : AR-23-NS-033785-01 Date d'émission de rapport : 06/06/2023 18:48 Page2/2
 Dossier N° : 23W016794 Date de réception : 02/06/2023 Date d'analyse : 02/06/2023
 Référence dossier Client:1510797435/18569960/S3/1/1_18569960/3/2

N° éch.	Référence client	Description visuelle	Technique utilisée / Analyste	Préparation		Résultats
				Nb prep / Nb grilles ou lames	Type	
006	BV3KQ0158 Réf. prél : P21 BAT 23 BARIETY / R+4/ ASCENSEUR / CABINE/Revêtement en lé - Colle	Matériau de type colle (jaune) ; matériau souple (gris) (fibreuse)	MOLP* / F8XA	2 / 2 *	- *	Fibres d'amiante de type chrysotile *

Méthodes d'analyses employées pour la recherche qualitative des fibres d'amiante dans les matériaux :

Traitement par une méthode interne (**mode opératoire T-PM-WO24083**) en vue d'une identification des fibres au Microscopie Optique à Lumière Polarisée (**MOLP**) selon le guide **HSG 248 - annexe 2**.

Traitement par une méthode interne (**mode opératoire T-PM-WO22725**) en vue d'une identification des fibres au Microscopie Electronique à Transmission (**MET**) selon parties utiles de la norme **NFX 43-050**.

NB 1 : Sauf information contraire sur ce rapport, le laboratoire effectue une analyse couche par couche de l'échantillon transmis par le demandeur.

Des composants décrits simultanément dans une même couche n'ont pas pu faire l'objet de prises d'essai séparées pour l'analyse.

NB 2 : "Fibres d'amiante non détectées au MOLP" s'entend comme : "aucune fibre d'amiante n'a été détectée, l'échantillon objet de l'essai peut éventuellement renfermer une teneur en fibre d'amiante optiquement observables** inférieure à la limite de détection. ** Pour être optiquement observable, une fibre doit avoir une largeur supérieure à 0,2 micromètre (µm)"; "Fibres d'amiante non détectées" au MET s'entend comme : " aucune fibre d'amiante n'a été détectée, l'échantillon objet de l'essai peut éventuellement renfermer une teneur en fibre d'amiante inférieure à la limite de détection."

NB 3 : Pour la recherche d'amiante dans les matériaux, la limite de détection garantie par prise d'essai dans les matériaux (en MOLP et /ou en MET) est de 0.1% en masse.

NB 4 : Le présent rapport ne mentionne que les analyses conclusives. Toutefois, conformément à son offre et à l'arrêté du 1er octobre 2019, le laboratoire met en œuvre les deux techniques MOLP et META sur tous les échantillons massifs. La mention sur le rapport d'une technique d'analyse par MET indique que les échantillons ont été traités selon l'annexe 2 du guide HSG 248 (MOLP) mais sans aboutir à un résultat conclusif.

NB 5 : Analyse réalisée dans le cadre des textes réglementaires suivants : Décret n° 2017-899 du 9 mai 2017, Décret n° 2019-251 du 27 mars 2019, Décret n° 2011-629 du 3 juin 2011, Arrêté du 1er octobre 2019 (JORF n°0245 du 20 octobre 2019 texte n° 18), Arrêté du 25 juillet 2022 (JOFR n°0238 du 13 octobre 2022, texte n°10).

NB 6 : Le rapport est établi dans le cadre du cas 1 de l'article 6 de l'arrêté du 1er octobre 2019 à savoir la détection et l'identification d'amiante délibérément ajouté dans les matériaux et produits manufacturés.



Jimmy Troccaz
Technicien Analyste Microscopie

Tous les éléments de traçabilité sont disponibles sur demande. La reproduction de ce document n'est autorisée que sous sa forme intégrale. Il comporte 2 page(s). Les résultats du présent rapport s'appliquent aux objets tels qu'ils ont été reçus et ne concernent que les objets soumis à l'essai. Seules certaines prestations rapportées dans ce document sont couvertes par l'accréditation. Elles sont identifiées par le symbole *.

Eurofins Analyses pour le Bâtiment Ouest SAS

7 rue Pierre Adolphe Bobierre, CS 90827

F-44308 NANTES Cedex 3, FRANCE

Tél: +33 3 88 91 65 31; +33 2 51 83 49 48 - Fax: +33 3 88 91 65 31 - Site Web: www.eurofins.fr/amiante/analyses/

S.A.S. au capital de 1 037 000 € RCS Nantes SIRET 529 294 092 00018 TVA FR48 529 294 092 APE 7120B

ACCREDITATION N°

1- 5597

Portée disponible sur
www.cofrac.fr

BUREAU VERITAS EXPLOITATION SAS

Madame Amandine AUGEREAU

2 Rue de La Martinellerie – Bâtiment B

49800 TRELAZE

Notre référence : AR-23-NS-038796-01

Numéro de dossier : 23W019947**Référence de dossier : 1510797435/18569960/S3/1/1_18569960/3/2**

Madame, Monsieur,

Veuillez trouver ci-joint le rapport d'analyse relatif à l'échantillon suivant :

- N° 23W019947-001 - Référence *BV3FA2979 Réf. prél : P021 BAT 23 - BARIETY / R+1/ PIECE / 2023/Revêtement de cloison - Colle de plinthe - (Colle de plinthe plastique + peinture)*, prélevé par vos soins, et analysé par Eurofins Analyses pour le Bâtiment Sud SAS

- N° 23W019947-002 - Référence *BV3FA2980 Réf. prél : P022 BAT 23 - BARIETY / R+1/ PIECE / 2024/Revêtement du mur - Colle de plinthe - (Colle de plinthe en plastique sur plinthe bois)*, prélevé par vos soins, et analysé par Eurofins Analyses pour le Bâtiment Sud SAS

- N° 23W019947-003 - Référence *BV3FA2981 Réf. prél : P023 BAT 23 - BARIETY / R+1/ PIECE / 2025/Revêtement du mur - Colle de plinthe - (Colle de plinthe plastique + enduit peint)*, prélevé par vos soins, et analysé par Eurofins Analyses pour le Bâtiment Sud SAS

- N° 23W019947-004 - Référence *BV3FA2982 Réf. prél : P024 BAT 23 - BARIETY / R+1/ PIECE / 2029/Revêtement du mur - Colle de plinthe - (Colle de plinthe plastique + enduit peint)*, prélevé par vos soins, et analysé par Eurofins Analyses pour le Bâtiment Sud SAS

Vous souhaitant bonne réception,

Cordialement,

Votre laboratoire Eurofins Analyses pour le Bâtiment Ouest SAS

Eurofins Analyses pour le Bâtiment Ouest SAS

7 rue Pierre Adolphe Bobierre

F-44308 NANTES Cedex 3

Tél: +33 2 51 83 49 48 - Fax: +33 3 88 91 65 31 - Site Web: www.eurofins.fr/amiante/analyses/

S.A.S. au capital de 1 037 000 € RCS Nantes SIRET 529 294 092 00018 TVA FR48 529 294 092 APE 7120B

**EUROFINS ANALYSES POUR LE
BATIMENT OUEST SAS**
Sous-traitance Bâtiment Nantes
 EUROFINS ABO
 Site de la Géraudière
 Rue Pierre Adolphe Bobierre - CS90827
 44300 NANTES

RAPPORT D'ANALYSE D'AMIANTE DANS LES MATERIAUX

N° de rapport d'analyse : AR-23-KE-031987-01 Date d'émission de rapport : 29/06/2023 10:32 Page1/3
 Référence laboratoire sous-traitant N° : 23KE017480 Référence de suivi du dossier N° : 23W019947
 Reçu au laboratoire le : 28/06/2023 Date de réception : 27/06/2023
 Date d'analyse : 28/06/2023
 Référence dossier Client: 1510797435/18569960/S3/1/1_18569960/3/2
 Prestation commandée auprès d'Eurofins Analyses pour le Bâtiment Ouest SAS.

N° éch.	Référence client	Description visuelle	Technique utilisée / Analyste	Préparation		Résultats
				Nb prep / Nb grilles ou lames	Type	
001 (1)	23W019947-001 - BV3FA2979 Réf. prél : P021 BAT 23 - BARIETY / R+1/ PIECE / 2023/Revêtement de cloison - Colle de plinthe - (Colle de plinthe plastique + peinture)	Matériau de type colle (jaune) (fibreux) ; matériau de type peinture (beige) + (vert)	MET * /J7HU	1 / 2 *	Calcination et/ou attaque acide (méthode interne de traitement)	Fibres d'amiante non détectées *
002	23W019947-002 - BV3FA2980 Réf. prél : P022 BAT 23 - BARIETY / R+1/ PIECE / 2024/Revêtement du mur - Colle de plinthe - (Colle de plinthe en plastique sur plinthe bois)	Matériau de type colle (jaune) (fibreux)	MET * /J7HU	1 / 2 *	Calcination et/ou attaque acide (méthode interne de traitement)	Fibres d'amiante non détectées *

Tous les éléments de traçabilité sont disponibles sur demande. La reproduction de ce document n'est autorisée que sous sa forme intégrale. Il comporte 3 page(s). Les résultats du présent rapport s'appliquent aux objets tels qu'ils ont été reçus et ne concernent que les objets soumis à l'essai. Seules certaines prestations rapportées dans ce document sont couvertes par l'accréditation. Elles sont identifiées par le symbole *.

Eurofins Analyses pour le Bâtiment Sud SAS
 75 Avenue de Pascalet

F-30310 VERGEZE, FRANCE

Tél: +33 3 88 91 65 31: +33 (0) 4 66 73 16 84 - Fax: +33 3 88 91 65 31 - Site Web: www.eurofins.fr/amiante/analyses/

S.A.S. au capital de 1 600 000€ RCS Nîmes SIRET 804 354 819 00018 TVA FR28 804 354 819 APE 7120B

ACCREDITATION N°
 1- 5922
 Portée disponible sur
www.cofrac.fr



RAPPORT D'ANALYSE D'AMIANTE DANS LES MATERIAUX

N° de rapport d'analyse : AR-23-KE-031987-01	Date d'émission de rapport : 29/06/2023 10:32	Page 2/3
Référence laboratoire sous-traitant N° : 23KE017480	Référence de suivi du dossier N° : 23W019947	
Reçu au laboratoire le : 28/06/2023	Date de réception : 27/06/2023	
Date d'analyse : 28/06/2023		
Référence dossier Client: 1510797435/18569960/S3/1/1_18569960/3/2		
Prestation commandée auprès d'Eurofins Analyses pour le Bâtiment Ouest SAS.		

N° éch.	Référence client	Description visuelle	Technique utilisée / Analyste	Préparation		Résultats
				Nb prep / Nb grilles ou lames	Type	
003	23W019947-003 - BV3FA2981 Réf. prél : P023 BAT 23 - BARIETY / R+1/ PIECE / 2025/Revêtement du mur - Colle de plinthe - (Colle de plinthe plastique + enduit peint)	Matériau de type colle (jaune) ; matériau semi-dur de type enduit (blanc) ; matériau de type peinture (vert) + (beige)	MET * / J7HU	1 / 2 *	Calcination et/ou attaque acide (méthode interne de traitement)	Fibres d'amiante non détectées *
004	23W019947-004 - BV3FA2982 Réf. prél : P024 BAT 23 - BARIETY / R+1/ PIECE / 2029/Revêtement du mur - Colle de plinthe - (Colle de plinthe plastique + enduit peint)	Matériau de type mousse (blanc) ; matériau de type colle (jaune) (fibreuse) ; matériau (blanc)	MET * / J7HU	1 / 2 *	Calcination et/ou attaque acide (méthode interne de traitement)	Fibres d'amiante non détectées *

Observation(s) échantillon(s)

(1) La totalité de l'échantillon a été utilisée pour rendre le résultat. Une contre-analyse sera impossible.

Méthode d'analyse employée pour la recherche qualitative des fibres d'amiante dans les matériaux :

Traitement par une méthode interne (**mode opératoire T-PM-WO22725**) en vue d'une identification des fibres au Microscopie Electronique à Transmission (**MET**) selon parties utiles de la norme **NFX 43-050**.

Tous les éléments de traçabilité sont disponibles sur demande. La reproduction de ce document n'est autorisée que sous sa forme intégrale. Il comporte 3 page(s). Les résultats du présent rapport s'appliquent aux objets tels qu'ils ont été reçus et ne concernent que les objets soumis à l'essai. Seules certaines prestations rapportées dans ce document sont couvertes par l'accréditation. Elles sont identifiées par le symbole *.

Eurofins Analyses pour le Bâtiment Sud SAS

75 Avenue de Pascalet

F-30310 VERGEZE, FRANCE

Tél: +33 3 88 91 65 31: +33 (0) 4 66 73 16 84 - Fax: +33 3 88 91 65 31 - Site Web: www.eurofins.fr/amiante/analyses/

S.A.S. au capital de 1 600 000€ RCS Nîmes SIRET 804 354 819 00018 TVA FR28 804 354 819 APE 7120B

ACCREDITATION N°

1- 5922

Portée disponible sur

www.cofrac.fr



RAPPORT D'ANALYSE D'AMIANTE DANS LES MATERIAUX

N° de rapport d'analyse : AR-23-KE-031987-01	Date d'émission de rapport : 29/06/2023 10:32	Page3/3
Référence laboratoire sous-traitant N° : 23KE017480	Référence de suivi du dossier N° : 23W019947	
Reçu au laboratoire le : 28/06/2023	Date de réception : 27/06/2023	
Date d'analyse : 28/06/2023		
Référence dossier Client:1510797435/18569960/S3/1/1_18569960/3/2		

Prestation commandée auprès d'Eurofins Analyses pour le Bâtiment Ouest SAS.

NB 1 : Sauf information contraire sur ce rapport, le laboratoire effectue une analyse couche par couche de l'échantillon transmis par le demandeur. Des composants décrits simultanément dans une même couche n'ont pas pu faire l'objet de prises d'essai séparées pour l'analyse.

NB 2 : "Fibres d'amiante non détectées au MOLP" s'entend comme : "aucune fibre d'amiante n'a été détectée, l'échantillon objet de l'essai peut éventuellement renfermer une teneur en fibre d'amiante optiquement observables** inférieure à la limite de détection. ** Pour être optiquement observable, une fibre doit avoir une largeur supérieure à 0,2 micromètre (μm)"; "Fibres d'amiante non détectées" au MET s'entend comme : " aucune fibre d'amiante n'a été détectée, l'échantillon objet de l'essai peut éventuellement renfermer une teneur en fibre d'amiante inférieure à la limite de détection."

NB 3 : Pour la recherche d'amiante dans les matériaux, la limite de détection garantie par prise d'essai dans les matériaux (en MOLP et /ou en MET) est de 0.1% en masse.

NB 4 : Le présent rapport ne mentionne que les analyses conclusives. Toutefois, conformément à son offre et à l'arrêté du 1er octobre 2019, le laboratoire met en œuvre les deux techniques MOLP et META sur tous les échantillons massifs. La mention sur le rapport d'une technique d'analyse par MET indique que les échantillons ont été traités selon l'annexe 2 du guide HSG 248 (MOLP) mais sans aboutir à un résultat conclusif.

NB 5 : Analyse réalisée dans le cadre des textes réglementaires suivants : Décret n° 2017-899 du 9 mai 2017, Décret n° 2019-251 du 27 mars 2019, Décret n° 2011-629 du 3 juin 2011, Arrêté du 1er octobre 2019 (JORF n°0245 du 20 octobre 2019 texte n° 18), Arrêté du 25 juillet 2022 (JOFR n°0238 du 13 octobre 2022, texte n°10).

NB 6 : Le rapport est établi dans le cadre du cas 1 de l'article 6 de l'arrêté du 1er octobre 2019 à savoir la détection et l'identification d'amiante délibérément ajouté dans les matériaux et produits manufacturés.



Ludivine Assante Di Capillo
Technicien Analyste Microscopie

Tous les éléments de traçabilité sont disponibles sur demande. La reproduction de ce document n'est autorisée que sous sa forme intégrale. Il comporte 3 page(s). Les résultats du présent rapport s'appliquent aux objets tels qu'ils ont été reçus et ne concernent que les objets soumis à l'essai. Seules certaines prestations rapportées dans ce document sont couvertes par l'accréditation. Elles sont identifiées par le symbole *.

Eurofins Analyses pour le Bâtiment Sud SAS
75 Avenue de Pascalet

F-30310 VERGEZE, FRANCE

Tél: +33 3 88 91 65 31: +33 (0) 4 66 73 16 84 - Fax: +33 3 88 91 65 31 - Site Web: www.eurofins.fr/amiante/analyses/

S.A.S. au capital de 1 600 000€ RCS Nîmes SIRET 804 354 819 00018 TVA FR28 804 354 819 APE 7120B

ACCREDITATION N°
1- 5922
Portée disponible sur
www.cofrac.fr





Certificat attribué à

AMANDINE AUGEREAU

Bureau Veritas Certification certifie que les compétences de la personne mentionnée ci-dessus répondent aux exigences des arrêtés relatifs aux critères de certification de compétences ci-dessous pris en application des articles L271-6 et R 271.1 du Code la Construction et de l'Habitation et relatifs aux critères de compétence des personnes physiques réalisant des dossiers de diagnostics techniques tels que définis à l'article L271-4 du code précité

DOMAINES TECHNIQUES	Référence des arrêtés	Date de certification originale	Validité du certificat *
Amiante sans mention	Arrêté du 1er juillet 2024 définissant les critères de certification des diagnostiqueurs intervenant dans les domaines du diagnostic amiante, électricité, gaz, plomb et termites, de leurs organismes de formation et les exigences applicables aux organismes de certification	31/08/2022	30/08/2029
Amiante avec mention	Arrêté du 1er juillet 2024 définissant les critères de certification des diagnostiqueurs intervenant dans les domaines du diagnostic amiante, électricité, gaz, plomb et termites, de leurs organismes de formation et les exigences applicables aux organismes de certification	31/08/2022	30/08/2029

Date : 02/10/2024

Numéro du certificat : **14329650**

Samuel DUPRIEU - Président

* Sous réserve du respect des dispositions contractuelles et des résultats positifs des surveillances réalisées, ce certificat est valable jusqu'au : voir ci-dessus. Des informations supplémentaires concernant le périmètre de ce certificat ainsi que l'applicabilité des exigences du référentiel peuvent être obtenues en consultant l'organisme. [Cliquez ici pour vérifier la validité de ce certificat.](#)

Adresse de l'organisme certificateur : Bureau Veritas Certification France
1 Place Zaha Hadid 92400 Courbevoie



**BUREAU
VERITAS**

Bureau Veritas Exploitation SAS

TRELAZE
2 RUE DE LA MARTINELLERIE
BATIMENT B
49800 TRELAZE France
Téléphone : 02 41 22 81 00
Mail : amandine.augereau@bureauveritas.com

A l'attention de VERDIER STEPHANIE**Rapport de repérage des matériaux et produits contenant de l'amiante avant réalisation de travaux dans un immeuble bâti****Article R4412-97 du Code du Travail, Norme NF X 46-020 du 5 août 2017****Date(s) du repérage :** le 06/04/2023

Nom du site : BC 164 - BÂTIMENT 53 BARIETY
Latitude : -0.554426
Longitude : 47.480948

Immeuble bâti objet du repérage :
BAT 23 BARIETY - ETAGE 3 - CHU ANGERS
4 RUE LARREY
49100 ANGERS

Numéro d'affaire : 18569960
Référence du rapport : 18569960/S3.1.7.R
Rédigé le : 13/06/2023
Par l'opérateur de repérage : Amandine AUGEREAU
Date de la commande : 03/04/2023

Certification de compétence : Le présent rapport est établi par une personne dont les compétences sont certifiées par BUREAU VERITAS CERTIFICATION Bureau Veritas Certification France Le Triangle de l'Arche, 9 cours du Triangle 92937 Paris-la-Défense CEDEX Certificat n° 14329650



	Date de début de validité	Date de fin de validité
Amiante sans mention	31/08/2022	30/08/2029
Amiante avec mention	31/08/2022	30/08/2029

Ce rapport contient **84** pages y compris les annexes et ne peut être reproduit qu'intégralement .

Signature du rédacteur :
BUREAU VERITAS
Amandine Augereau

SOMMAIRE

1. PROGRAMMES ET PÉRIMÈTRE DE LA MISSION.....	3
1.1. Programme de travaux défini par le donneur d'ordre.....	3
1.2. Programme de repérage défini par l'opérateur de repérage.....	3
1.3. Périmètre de repérage défini par l'opérateur de repérage.....	3
2. CONCLUSIONS.....	5
2.1. Matériaux et produits contenant de l'amiante.....	5
2.2. Obligation d'information.....	5
3. INFORMATIONS GENERALES.....	6
3.1. Immeuble bâti objet de la mission.....	6
3.2. Intervenants.....	6
3.3. Opérateur(s) de repérage.....	6
3.4. Laboratoire(s).....	6
4. DESCRIPTION DE LA MISSION DE REPERAGE.....	7
4.1. Textes réglementaires.....	7
4.2. Méthodologie de la mission.....	7
4.3. Limites de la mission.....	7
5. CONDITIONS DE REALISATION DU REPERAGE.....	9
5.1. Documents remis par le donneur d'ordre ou disponibles lors de la visite.....	9
5.2. Conditions de visite.....	9
6. RESULTATS DETAILLES DU REPERAGE.....	9
6.1. Résultats détaillés.....	9
6.2. Tableau estimatif des quantités d'amiante.....	13
7. ANNEXES.....	13
7.1. Parties d'immeuble bâti visitées.....	13
7.2. Descriptif des parties d'immeuble visitées.....	13
7.3. Photos.....	15
7.4. Attestation d'assurance.....	19
7.5. Certificat de compétence.....	20
7.6. Rapports d'essais de laboratoire.....	21

1. PROGRAMMES ET PÉRIMÈTRE DE LA MISSION

1.1. Programme de travaux défini par le donneur d'ordre

Selon le(s) document(s) remis par le donneur d'ordre, le programme des travaux prévus est le suivant :

Description succincte du programme des travaux
Curage complet suivant BDC 164 Hors menuiseries extérieures

1.2. Programme de repérage défini par l'opérateur de repérage

Il est établi préalablement au repérage et définit les ouvrages ou composants de la construction et parties d'ouvrages ou de composants de l'annexe 1 de l'arrêté du 16/07/2019 relatif au repérage de l'amiante avant certaines opérations réalisées dans les immeubles bâtis, impactés par les travaux prévus, susceptibles d'être présents dans l'immeuble bâti.

Le présent repérage concerne uniquement les produits ou matériaux identifiés comme concernés directement ou indirectement par les travaux au vu des informations fournies par le donneur d'ordre.

Dans le cas où des produits et matériaux susceptibles de contenir de l'amiante, n'ont pas fait l'objet de recherche d'amiante car non identifiés comme concernés par les travaux prévus au vu des informations fournies préalablement au repérage, il conviendra que le donneur d'ordre fasse effectuer des investigations supplémentaires ultérieures.

Ouvrages ou composants et parties d'ouvrages ou de composants de l'annexe 1 de l'arrêté du 16/07/2019 concernés par les travaux prévus

Ouvrages ou composants de la construction	Parties d'ouvrages ou composants
Poteaux	Enduits à base de plâtre projetés, lissés ou talochés, Enduits à base de ciment, lissés ou talochés (ragréage, débullage, lissage)
Cloisons sèches (assemblées, préfabriquées)	Panneaux de cloisons lisses ou moulurées, préfabriquées ou non, Enduits à base de plâtre ou ciment projetés, lissés ou talochés, Flocages, Plots de colle fixant les cloisons au mur, Bandes calicot, Enduit de jointoiment des plaques de plâtre, Sous couches des tissus muraux, Isolants intérieurs fibreux, bourre en vrac, Jonctions entre panneaux préfabriqués et pieds/têtes de cloisons (notamment IGH et ERP): tresse, carton, fibres-ciment
Revêtements de murs, poteaux, cloisons, gaines, coffres	Sous couches des tissus muraux, moquettes murales ou les vinyles, Panneaux décoratifs en fibre-ciment (lambris), revêtements durs en fibres-ciment, Colles et joints de carrelage ou de faïence, ragréage, primaire d'accrochage, Peintures décoratives (pailletées, goutelettes,.), Revêtements bitumineux, Peintures intumescentes
Plafonds	Flocages, Enduits à base de plâtre ou ciment projetés, lissés ou talochés, Panneaux collés, vissés ou cloués, Coffrages perdus (carton-amiante, fibres-ciment, composite), Bandes calicot, Enduits de jointoiment et plots de colle des plaques de plâtre, Sous couches des tissus muraux, Peintures intumescentes, Revêtements bitumineux, Peintures décoratives (pailletées, goutelettes,.), Résines, Colles de carrelage, ragréages, primaires d'accrochage et joints de carrelage, Joint de dilatation
Poutres et charpentes	Flocages, Enduits à base de plâtre ou ciment projetés, lissés ou talochés, Entourages de poutres (carton-amiante, fibres-ciment, matériaux sandwich), Peintures intumescentes, Revêtements bitumineux, Peintures décoratives (pailletées, goutelettes,.), Jonctions avec la façade, calfeutremments, joints (coupe-feu, de dilatation, de structure)
Revêtements de sol	Dalles de sol, Nez de marche, Dalles moquettes avec entrecoche noire, Sous-couches (carton, feutre, .) des revêtements souples, Colles bitumineuses, Colles non bitumineuses, Moquette, Sols coulés à base ciment (terrazolith, etc.), Peintures de sol, Colles et joints de carrelage, ragréages, primaires d'accrochage, Revêtements de sols sportifs, Joints de dilatation et d'assemblage, Joints de contournement sur faux planchers, Enduit de cuvelage, Rebouchages autour de conduits (principalement IGH et ERP), fourreaux en carton ou fibres-ciment

1.3. Périmètre de repérage défini par l'opérateur de repérage

Au vu du descriptif des travaux prévus, les parties de bâtiment objets de la mission sont les suivantes :

- totalité du bâtiment

2. CONCLUSIONS

Dans le cadre de la mission objet du présent rapport, il a été repéré des matériaux et produits contenant de l'amiante.

2.1. Matériaux et produits contenant de l'amiante

Matériaux et produits listés en annexe A de la norme NF X 46-020 concernés par les travaux prévus			
Localisation	Ouvrage	Matériau ou produit	Description
BAT 23 BARIETY / R+3 / PIECE / 4001	Plaque plane	Plaque	/
BAT 23 BARIETY / R+3 / PIECE / 4001	Cloison	Plaque	/
BAT 23 BARIETY / R+3 / PIECE / 4003	Plaque plane	Plaque	/
BAT 23 BARIETY / R+3 / PIECE / 4004	Plaque plane	Plaque	/
BAT 23 BARIETY / R+3 / PIECE / 4007	Conduit	Conduit	/
BAT 23 BARIETY / R+4 / ASCENSEUR / CABINE	Revêtement en lé	Colle	/
BAT 23 BARIETY / R+4 / ASCENSEUR / CABINE	Revêtement en lé	Colle	/

2.2. Obligation d'information

Dans tous les cas, et sans préjudice des autres dispositions réglementaires applicables, il est nécessaire d'avertir de la présence d'amiante toute personne pouvant intervenir sur ou à proximité des matériaux et produits concernés ou de ceux les recouvrant ou les protégeant.

3. INFORMATIONS GENERALES

3.1. Immeuble bâti objet de la mission

Adresse: BAT 23 BARIETY - ETAGE 3 - CHU ANGERS
4 RUE LARREY
49100 ANGERS

Bâtiment	Fonction principale	Classement	Date du permis de construire ou année de construction	Année de réhabilitation ou description des modifications :
BAT 23 BARIETY - ETAGE 3 - CHU ANGERS	Bureaux	Immeuble de travail <= 300 personnes	Sans informations fournies par le donneur d'ordre, la date d'obtention du permis de construire est présumée être inférieure au 1 juillet 1997	non communiqué

Le repérage porte exclusivement sur les parties de bâtiments et les locaux dont la liste est détaillée en annexe
Parties d'immeubles bâti visitées

3.2. Intervenants

Partie prenante	Société	Adresse	Coordonnées
Commanditaire du repérage	CENTRE HOSPITALIER UNIVERSITAIRE STEPHANIE VERDIER	/	stverdier@chu-angers.fr
Propriétaire	CHU	/	/
Accompagnateur	CHU Monsieur KERVAREC	/	/

3.3. Opérateur(s) de repérage

Société	Nom	Organisme de certification	N° de certification*	Date d'obtention de la certification	Date de validité de la certification
BUREAU VERITAS 79018461500672	Amandine AUGEREAU	BUREAU VERITAS CERTIFICATION	14329650	31/08/2022	30/08/2029
BUREAU VERITAS 79018461500672	Francois MANCEAU	ABCIDIA CERTIFICATION	17-953	20/07/2017	19/07/2022

3.4. Laboratoire(s)

Société	N° d'accréditation	Adresse	Coordonnées
Eurofins Analyses pour le Batiment Ouest	1-5597	7, Rue Pierre Adolphe BobierreCS 90827 44323NANTES CEDEX 3France	+33 2 51 83 49 48

4. DESCRIPTION DE LA MISSION DE REPERAGE

Ce rapport est établi dans le cadre du repérage des matériaux et produits impactés par les travaux listés en annexe A de la norme NF X 46-020, en vue de la réalisation de l'évaluation initiale du risque amiante.

4.1. Textes réglementaires

Code du travail : articles : L4412-2, R4412-97

Décret n°2017-899 du 9 mai 2017 relatif au repérage de l'amiante avant certaines opérations

Arrêté du 16/07/2019 relatif au repérage de l'amiante avant certaines opérations réalisées dans les immeubles bâtis

Norme NF X 46-020 du 5 août 2017 : Repérage des matériaux et produits contenant de l'amiante dans les immeubles bâtis

4.2. Méthodologie de la mission

L'opérateur de repérage examine de façon exhaustive toutes les parties de bâtiment concernées et affectées par le programme des travaux.

Il identifie les ouvrages de la construction, puis inspecte les matériaux et produits susceptibles de contenir de l'amiante en se référant à l'annexe A de la norme NF X 46-020 qui constitue la base du repérage.

Le repérage des matériaux et produits contenant de l'amiante comprend au minimum une inspection visuelle des ouvrages de la construction afin de rechercher et d'identifier les différents matériaux et produits susceptibles de contenir de l'amiante.

Cette inspection peut être suivie :

- d'investigations approfondies qui peuvent être destructives,
- de sondages,

- de prélèvements pour déterminer par analyse, la présence effective d'amiante dans les matériaux et produits préalablement identifiés comme étant susceptibles de contenir de l'amiante.

Lorsque, dans des cas très exceptionnels, qui doivent être justifiés, certaines parties d'ouvrages ne sont pas accessibles avant que les travaux ne commencent, l'opérateur de repérage émet les réserves correspondantes et préconise les investigations complémentaires qui devront être réalisées entre les différentes étapes des travaux.

Les matériaux et produits sont identifiés, localisés, et leurs caractéristiques sont renseignées.

En fonction des informations dont il dispose (documents, marquage sur les matériaux), de sa connaissance des matériaux et produits, l'opérateur de repérage peut conclure à la présence d'amiante.

En cas de doute sur la présence d'amiante (absence d'informations documentaires, produits non identifiés), il effectue un (ou des) prélèvement(s) pour analyses sur les matériaux et produits susceptibles de contenir de l'amiante pour conclure.

Les prélèvements sont effectués sur toute l'épaisseur du matériau. L'opérateur de repérage veille à la traçabilité des échantillons prélevés. Il transmet au laboratoire d'analyse une fiche d'accompagnement.

Conformément aux dispositions de la norme NF X 46-020, les analyses des échantillons de ces matériaux et produits sont réalisées par un organisme accrédité.

4.3. Limites de la mission

Le présent repérage ne peut être utilisé que dans les limites de la présente mission et uniquement pour le périmètre et le programme des travaux prévus communiqués par le donneur d'ordre.

La présente mission n'est en aucun cas assimilable à un repérage des matériaux et produits contenant de l'amiante avant travaux de démolition tel que défini par les articles R.1334-19 et R.1334-22 du Code de la Santé Publique, et n'est pas adaptée ni suffisante à l'évaluation du risque amiante en cas de démolition.

Dans le cadre de notre mission, seuls les ouvrages et parties d'ouvrages clairement identifiés comme concernés par les travaux prévus selon le programme et le périmètre fourni par le donneur d'ordre, font l'objet du présent repérage.

En cas de programme et/ou de périmètre de travaux imprécis, insuffisamment détaillé, non abouti ou ambigu, il revient au donneur d'ordre de vérifier que les produits et matériaux impactés par les travaux prévus ont bien fait l'objet de recherche de présence ou d'absence d'amiante.

En cas de changement, ajout ou modification du périmètre et/ou du programme de travaux, il conviendra au donneur d'ordre de faire réaliser les investigations supplémentaires nécessaires.

La recherche des matériaux pouvant contenir de l'amiante (MPCA) de l'annexe A de la norme NF X 46-020 est réalisée par recherche visuelle et investigation destructrice d'ouvrages et de parties d'ouvrages, avec prélèvements d'échantillons selon une méthode d'échantillonnage respectant en cela les prescriptions de cette norme.

L'ancienneté des matériaux contenant de l'amiante, les diverses agressions qu'ils subissent, peuvent entraîner la dénaturation de ceux-ci et donner lieu à la libération spontanée de fibres d'amiante. Ainsi, des fibres peuvent migrer et polluer un produit ou un matériau non réputé contenir de l'amiante, se trouvant à proximité du matériau amianté. L'intervention ne

prend pas en compte dans le présent repérage, cet effet de pollution éventuelle.
Les résultats antérieurs, en matière de repérage d'amiante, communiqués dans le cadre de la présente mission, sont réputés satisfaire aux exigences imposées par les textes réglementaires et normatifs.

5. CONDITIONS DE REALISATION DU REPERAGE

Date(s) du repérage : le 06/04/2023

5.1. Documents remis par le donneur d'ordre ou disponibles lors de la visite

Rapports de repérage amiante :

Références rapport de repérage	Date rapport	Auteur rapport	Objet du repérage	Principales conclusions
9335240/S1.1.2.R	20/06/2020	BUREAU VERITAS - A AUGEREAU	Repérage avant travaux	Présence de matériau ou produit contenant de l'amiante
10644045/S1.1.2.rev1.R	31/05/2021	BUREAU VERITAS - G. VAN WEYDEVELT	Repérage avant travaux	Absence de matériau ou produit contenant de l'amiante

Les résultats antérieurs en matière de recherche d'amiante utilisés pour la réalisation du repérage, communiqués dans le cadre de la présente mission, sont réputés satisfaire aux exigences imposées par les textes en matière de diagnostics, constats et repérages amiante.

Autres documents :

Aucun document nous a été communiqué ou était disponible lors de la visite.

5.2. Conditions de visite

Absence de documents décrivant les ouvrages (plans, croquis)
Absence d'informations sur la date de délivrance du permis de construire
Absence d'informations décrivant les produits, matériaux et protections physiques mises en place
Absence de communication par écrit des zones dans lesquelles sont réalisés les travaux et la nature de ceux-ci

6. RESULTATS DETAILLES DU REPERAGE

6.1. Résultats détaillés

Abréviations du tableau :

Px = prélèvement pour analyse n°X (tous les prélèvements sont précédés d'un sondage)

Idem Px = produit ou matériau similaire à celui ayant fait l'objet du Px

S = sondage en complément de l'inspection visuelle

Localisation	Ouvrage	Matériau ou produit	Description	N° Prél.	Critère de décision	Sondage / Observation	Présence d'amiante
BAT 23 BARIETY / R+3 / PIECE / 4001	Plafond	Isolant	/	/	Document consulté (Réf. 9335240/S1.1.2.R)	IVP003 / ref doc : 9335240/S1.1.2.R	NON
BAT 23 BARIETY / R+3 / PIECE / 4001	Plaque plane	Plaque	/	/	Document consulté (Réf. 9335240/S1.1.2.R)	IVP001 / ref doc : 9335240/S1.1.2.R Plaque en fibre-ciment en plafond	OUI
BAT 23 BARIETY / R+3 / PIECE / 4001	Mur	Plaque	/	/	Document consulté (Réf. 9335240/S1.1.2.R)	IVP002 / ref doc : 9335240/S1.1.2.R	NON
BAT 23 BARIETY / R+3 / PIECE / 4001	Cloison	Plaque	/	/	Document consulté (Réf. 9335240/S1.1.2.R)	IVP010 / ref doc : 9335240/S1.1.2.R Plaque en fibre-ciment en cloison	OUI
BAT 23 BARIETY / R+3 / PIECE / 4002	Revêtement de plafond	Peinture	Peinture sur doublage bois	P001	Résultat d'analyse	/	NON
BAT 23 BARIETY / R+3 / PIECE / 4002	Menuiserie extérieure	Peinture	Peinture sur gardes corps fenêtre	P002	Résultat d'analyse	/	NON
BAT 23 BARIETY / R+3 / PIECE / 4002	Charpente	Peinture	Peinture sur charpente bois	P003	Résultat d'analyse	/	NON
BAT 23 BARIETY / R+3 / PIECE / 4002	Charpente	Peinture	Peinture sur charpente métallique	P004	Résultat d'analyse	/	NON
BAT 23 BARIETY / R+3 / PIECE / 4002	Mur	Enduit	Enduit plâtre sur doublage brique	P005	Résultat d'analyse	/	NON
BAT 23 BARIETY / R+3 / PIECE / 4003	Plaque plane	Plaque	/	/	Document consulté (Réf. 9335240/S1.1.2.R)	IVP001 / ref doc : 9335240/S1.1.2.R Plaque en fibre-ciment en plafond	OUI
BAT 23 BARIETY / R+3 / PIECE / 4004	Plaque plane	Plaque	/	/	Document consulté (Réf. 9335240/S1.1.2.R)	IVP001 / ref doc : 9335240/S1.1.2.R Plaque en fibre-ciment en plafond	OUI
BAT 23 BARIETY / R+3 / PIECE / 4005	Mur	Enduit	Enduit plâtre sur mur	P006	Résultat d'analyse	/	NON
BAT 23 BARIETY / R+3 / PIECE / 4006	Plafond	Peinture	/	/	Document consulté (Réf. 9335240/S1.1.2.R)	IVP008 / ref doc : 9335240/S1.1.2.R	NON
BAT 23 BARIETY / R+3 / PIECE / 4007	Façade	Enduit	/	P015	Résultat d'analyse	/	NON
BAT 23 BARIETY / R+3 / PIECE / 4007	Conduit	Conduit	/	/	Marquage matériau	IV1 / Conduit fibre-ciment présent des combles jusqu'au sous sol du bâtiment	OUI
BAT 23 BARIETY / R+3 / PIECE / 4007	Mur	Enduit	/	/	Document consulté (Réf. 9335240/S1.1.2.R)	IVP004 / ref doc : 9335240/S1.1.2.R	NON

Localisation	Ouvrage	Matériau ou produit	Description	N° Prél.	Critère de décision	Sondage / Observation	Présence d'amiante
BAT 23 BARIETY / R+3 / PIECE / 4009	Revêtement de sol	Lé plastique	/	P011	Résultat d'analyse	/	NON
BAT 23 BARIETY / R+3 / PIECE / 4009	Revêtement de sol	Lé plastique	/	P012	Résultat d'analyse	/	NON
BAT 23 BARIETY / R+3 / PIECE / 4009	Revêtement de plafond	Peinture	Peinture sur doublage bois plafond	P013	Résultat d'analyse	/	NON
BAT 23 BARIETY / R+3 / PIECE / 4009	Poteau	Peinture	Peinture sur poteau bois	P014	Résultat d'analyse	/	NON
BAT 23 BARIETY / R+3 / PIECE / 4011	Cloison	Bande de plaque de plâtre	/	/	Document consulté (Réf. 10644045/S1.1.2.re v1.R)	IVP031 / ref doc : 10644045/S1.1.2.rev1.R	NON
BAT 23 BARIETY / R+3 / PIECE / 4011	Plafond	Bande de plaque de plâtre	/	/	Document consulté (Réf. 10644045/S1.1.2.re v1.R)	IVP035 / ref doc : 10644045/S1.1.2.rev1.R	NON
BAT 23 BARIETY / R+3 / PIECE / 4011	Cloison	Bande de plaque de plâtre	/	/	Document consulté (Réf. 9335240/S1.1.2.R)	IVP007 / ref doc : 9335240/S1.1.2.R	NON
BAT 23 BARIETY / R+3 / PIECE / 4011	Cloison	Bande de plaque de plâtre	/	/	Document consulté (Réf. 10644045/S1.1.2.re v1.R)	IVP036 / ref doc : 10644045/S1.1.2.rev1.R	NON
BAT 23 BARIETY / R+3 / PIECE / 4011	Revêtement de sol	Dalle de sol	/	/	Document consulté (Réf. 10644045/S1.1.2.re v1.R)	IVP033 / 10644045/S1.1.2.rev1.R	NON
BAT 23 BARIETY / R+3 / PIECE / 4011	Revêtement de sol	Lé plastique	/	/	Document consulté (Réf. 10644045/S1.1.2.re v1.R)	IVP034 / ref doc : 10644045/S1.1.2.rev1.R	NON
BAT 23 BARIETY / R+3 / PIECE / 4011	Plafond	Plaque	/	/	Document consulté (Réf. 10644045/S1.1.2.re v1.R)	IVP052 / ref doc : 10644045/S1.1.2.rev1.R	NON
BAT 23 BARIETY / R+3 / PIECE / 4011	Cloison	Plaque	/	/	Document consulté (Réf. 9335240/S1.1.2.R)	IVP006 / ref doc : 9335240/S1.1.2.R	NON
BAT 23 BARIETY / R+3 / PIECE / 4011	Cloison	Bande de plaque de plâtre	/	/	Document consulté (Réf. 10644045/S1.1.2.re v1.R)	IVP032 / ref doc : 10644045/S1.1.2.rev1.R	NON
BAT 23 BARIETY / R+3 / PIECE / 4012	Cloison	Bande de plaque de plâtre	/	P007	Résultat d'analyse	/	NON
BAT 23 BARIETY / R+3 / PIECE / 4012	Cloison	Bande de plaque de plâtre	Bande de placo + enduit peint	P008	Résultat d'analyse	/	NON
BAT 23 BARIETY / R+4 / ASCENSEUR / MACHINERIE ASCENSEUR	Plafond	Peinture	Peinture + enduit plâtre plafond	P009	Résultat d'analyse	/	NON
BAT 23 BARIETY / R+4 / ASCENSEUR / MACHINERIE ASCENSEUR	Revêtement du mur	Peinture	Peinture + enduit plâtre mur	P010	Résultat d'analyse	/	NON

Localisation	Ouvrage	Matériau ou produit	Description	N° Prél.	Critère de décision	Sondage / Observation	Présence d'amiante
BAT 23 BARIETY / R+4 / GAINÉ ASCENSEUR	Mur	Enduit	Enduit peint sur mur gaine d'ascenseur	P17	Résultat d'analyse	/	NON
BAT 23 BARIETY / R+4 / GAINÉ ASCENSEUR	Mur	Enduit	Enduit peint sur mur de gaine ascenseur	P18	Résultat d'analyse	/	NON
BAT 23 BARIETY / R+4 / ASCENSEUR / CABINE	Porte	Peinture	Peinture verte sur porte palière	P16	Résultat d'analyse	/	NON
BAT 23 BARIETY / R+4 / ASCENSEUR / CABINE	Plafond	Peinture	Peinture noire sur le haut de la cabine	P19	Résultat d'analyse	/	NON
BAT 23 BARIETY / R+4 / ASCENSEUR / CABINE	Revêtement en lé	Colle	/	P20	Résultat d'analyse	/	OUI
BAT 23 BARIETY / R+4 / ASCENSEUR / CABINE	Revêtement en lé	Colle	/	P21	Résultat d'analyse	/	OUI

6.2. Tableau estimatif des quantités d'amiante

N° MPCA	Ouvrage	Produit/matériau	Quantité estimée
1	Conduit	Conduit	Surface : 1 m2
2	Plaque plane	Plaque	Surface : 140 m2
3	Cloison	Plaque	Surface : 30,5 m2
4	Revêtement en lé	Colle	Surface : 4,5 m2

7. ANNEXES

7.1. Parties d'immeuble bâti visitées

La liste ci-dessous présente les parties d'immeuble inspectées dans le cadre de la mission confiée à BUREAU VERITAS. Il appartient au donneur d'ordre ou à son représentant, seule personne à même d'avoir une parfaite connaissance des lieux, de signifier à BUREAU VERITAS toute omission, erreur ou incohérence éventuelle dans l'identification des locaux ou zones figurant à un titre ou à un autre dans le présent rapport.

Localisation	Commentaires
BAT 23 BARIETY / R+3 / PIECE / 4000	/
BAT 23 BARIETY / R+3 / PIECE / 4001	/
BAT 23 BARIETY / R+3 / PIECE / 4002	/
BAT 23 BARIETY / R+3 / PIECE / 4003	/
BAT 23 BARIETY / R+3 / PIECE / 4004	/
BAT 23 BARIETY / R+3 / PIECE / 4005	/
BAT 23 BARIETY / R+3 / PIECE / 4006	/
BAT 23 BARIETY / R+3 / PIECE / 4007	/
BAT 23 BARIETY / R+3 / PIECE / 4008	/
BAT 23 BARIETY / R+3 / PIECE / 4009	/
BAT 23 BARIETY / R+3 / PIECE / 4010	/
BAT 23 BARIETY / R+3 / PIECE / 4011	/
BAT 23 BARIETY / R+3 / PIECE / 4012	/
BAT 23 BARIETY / R+3 / PIECE / 4013	/
BAT 23 BARIETY / R+4 / ASCENSEUR / MACHINERIE ASCENSEUR	/
BAT 23 BARIETY / R+4 / GAINES ASCENSEUR	/
BAT 23 BARIETY / R+4 / ASCENSEUR / CABINE	/

7.2. Descriptif des parties d'immeuble visitées

Localisation	Plancher	Mur	Plafond	Conduit
BAT 23 BARIETY / R+3 / PIECE / 4000	LE DE SOL	TAPISSERIE	FAUX PLAFOND	
BAT 23 BARIETY / R+3 / PIECE / 4001	LE DE SOL	FIBRE CIMENT	FIBRE CIMENT	
BAT 23 BARIETY / R+3 / PIECE / 4002	LE DE SOL	BOIS PEINT	BOIS PEINT	
BAT 23 BARIETY / R+3 / PIECE / 4003	BETON	BETON	FIBRE CIMENT	
BAT 23 BARIETY / R+3 / PIECE / 4004	LE DE SOL	BETON	FIBRE CIMENT	

Localisation	Plancher	Mur	Plafond	Conduit
BAT 23 BARIETY / R+3 / PIECE / 4005	LE DE SOL	BOIS PEINT	BOIS PEINT	
BAT 23 BARIETY / R+3 / PIECE / 4006	LE DE SOL	TOILE DE VERRE	FAUX PLAFOND	
BAT 23 BARIETY / R+3 / PIECE / 4007	PLANCHER BOIS	BETON	CHARPENTE BOIS	
BAT 23 BARIETY / R+3 / PIECE / 4008	PLANCHER BOIS	BETON	CHARPENTE BOIS	
BAT 23 BARIETY / R+3 / PIECE / 4009	PLANCHER BOIS	BETON	PEINTURE	
BAT 23 BARIETY / R+3 / PIECE / 4010	LE DE SOL	TOILE DE VERRE	FAUX PLAFOND	
BAT 23 BARIETY / R+3 / PIECE / 4011	LE DE SOL	BA13	BA13	
BAT 23 BARIETY / R+3 / PIECE / 4012	LE DE SOL	BA13	PEINTURE	
BAT 23 BARIETY / R+3 / PIECE / 4013	LE DE SOL	TOILE DE VERRE	FAUX PLAFOND	
BAT 23 BARIETY / R+4 / ASCENSEUR / MACHINERIE ASCENSEUR	BETON	PEINTURE	PEINTURE	

7.3. Photos



Prélèvement - P001 : BAT 23 BARIETY / R+3 / PIECE / 4002
- Peinture- (Absence d'amiante)



Prélèvement - P002 : BAT 23 BARIETY / R+3 / PIECE / 4002
- Peinture- (Absence d'amiante)



Prélèvement - P003 : BAT 23 BARIETY / R+3 / PIECE / 4002
- Peinture- (Absence d'amiante)



Prélèvement - P004 : BAT 23 BARIETY / R+3 / PIECE / 4002
- Peinture- (Absence d'amiante)



Prélèvement - P005 : BAT 23 BARIETY / R+3 / PIECE / 4002
- Enduit- (Absence d'amiante)



Prélèvement - P006 : BAT 23 BARIETY / R+3 / PIECE / 4005
- Enduit- (Absence d'amiante)



Prélèvement - P007 : BAT 23 BARIETY / R+3 / PIECE / 4012
- Bande de plaque de plâtre- (Absence d'amiante)



Prélèvement - P008 : BAT 23 BARIETY / R+3 / PIECE / 4012
- Bande de plaque de plâtre- (Absence d'amiante)



Prélèvement - P009 : BAT 23 BARIETY / R+4 / ASCENSEUR
/ MACHINERIE ASCENSEUR - Peinture- (Absence d'amiante)



Prélèvement - P010 : BAT 23 BARIETY / R+4 / ASCENSEUR
/ MACHINERIE ASCENSEUR - Peinture- (Absence d'amiante)



Prélèvement - P011 : BAT 23 BARIETY / R+3 / PIECE / 4009
- Lé plastique- (Absence d'amiante)



Prélèvement - P012 : BAT 23 BARIETY / R+3 / PIECE / 4009
- Lé plastique- (Absence d'amiante)



Prélèvement - P013 : BAT 23 BARIETY / R+3 / PIECE / 4009
- Peinture- (Absence d'amiante)



Prélèvement - P014 : BAT 23 BARIETY / R+3 / PIECE / 4009
- Peinture- (Absence d'amiante)



Prélèvement - P015 : BAT 23 BARIETY / R+3 / PIECE / 4007
- Enduit- (Absence d'amiante)



Prélèvement - P16 : BAT 23 BARIETY / R+4 / ASCENSEUR /
CABINE - Peinture- (Absence d'amiante)



Prélèvement - P17 : BAT 23 BARIETY / R+4 / GAINÉ
ASCENSEUR - Enduit- (Absence d'amiante)



Prélèvement - P18 : BAT 23 BARIETY / R+4 / GAINÉ
ASCENSEUR - Enduit- (Absence d'amiante)



Prélèvement - P19 : BAT 23 BARIETY / R+4 / ASCENSEUR / CABINE - Peinture- (Absence d'amiante)



Prélèvement - P20 : BAT 23 BARIETY / R+4 / ASCENSEUR / CABINE - Colle- (Présence d'amiante)



Prélèvement - P21 : BAT 23 BARIETY / R+4 / ASCENSEUR / CABINE - Colle- (Présence d'amiante)

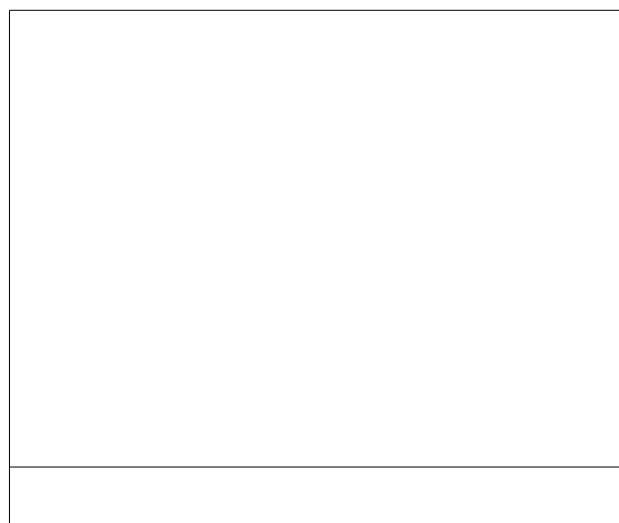

7.4. Attestation d'assurance

ATTESTATION D'ASSURANCE

Nous, soussignée MSIG Insurance Europe AG, Succursale en France, sis 65 Rue de la Victoire – 75009 PARIS – certifions par la présente que la Société :

BUREAU VERITAS SERVICES France SAS
8 Cours du Triangle
92000 Puteaux

a souscrit auprès de notre Compagnie, pour le compte de sa filiale :

Bureau Veritas Exploitation SAS
8 Cours du Triangle 92000 Puteaux

un contrat d'assurance de **RESPONSABILITE CIVILE** portant le numéro F210.16.0414.

Ce contrat a pour objet de garantir les conséquences pécuniaires de la **RESPONSABILITE CIVILE** pouvant incomber à l'Assuré en raison des dommages corporels, matériels et immatériels causés aux tiers dans le cadre de ses activités de diagnostic amiante tels que :

- Repérage amiante avant travaux et démolition,
- Assistance technique pour travaux de traitement de l'amiante,
- Repérage amiante pour constitution de DAPP et de DTA,
- Réalisation ou mise à jour de DAPP,
- Repérage amiante avant/après travaux ou démolition,
- Réalisation ou mise à jour du dossier amiante,
- Examen visuel après travaux de retrait et d'encapsulage,
- Mesures de la concentration des fibres d'amiante dans l'air des immeubles bâtis,
- Prélèvement et analyse d'eau afin de rechercher la présence d'amiante en suspension,
- Analyse d'échantillons prélevés par l'Assuré,
- Mesures d'exposition à l'amiante des travailleurs à leurs postes de travail,
- Vérification périodique de l'état de conservation des matériaux contenant de l'amiante dans les bâtiments,
- Repérage amiante avant-vente,
- Repérage amiante avant travaux y compris de démolition sur installations, structures ou équipements concourant à la réalisation ou la mise en œuvre d'une activité,
- Diagnostic portant sur la gestion des déchets issus de la démolition de catégories de bâtiments (décret 2011-610 du 31 mars 2011) y compris le remplissage des matériaux : concernant cette dernière mission il est précisé que les garanties s'appliquent y compris lorsque la mission porte sur des démolitions ne comportant pas de déchets amiantés.

Mais également analyses et/ou prélèvements d'échantillons, missions de recherche d'amiante, conseil en performance énergétique et/ou toutes missions connexes d'assistance technique et/ou de conseil découlant des missions de diagnostics ci-dessus et y compris les estimations financières liées aux propositions de solutions techniques formulées par l'Assuré.

MONTANTS DE GARANTIES

RESPONSABILITE CIVILE EXPLOITATION :

Tous dommages confondus (dommages corporels, matériels et immatériels consécutifs ou non), par sinistre 1 000 000 EUR

MSIG Insurance Europe AG
Succursale en France
65 Rue de la Victoire
75009 Paris
Tel : +33(0)1 40 07 42 42
Fax : +33(0)1 40 07 12 34

RCS Paris 75143862 APE 6512 Z
Siège social : An den Dominiken 11-27
50059 Cologne
Allemagne

RESPONSABILITE CIVILE PROFESSIONNELLE PENDANT ET/OU APRES PRESTATION :

Tous dommages confondus (dommages corporels, matériels et immatériels consécutifs ou non), par année d'assurance 1 000 000 EUR

La présente attestation valable du 01/01/2023 à zéro heure au 31/12/2023 à minuit, est délivrée, sous réserve du paiement de la prime d'assurance, pour servir et valoir ce que de droit et ne peut engager la Compagnie au-delà des clauses, termes et conditions du contrat auxquels elle se réfère.

Paris, le 14 décembre 2022

MSIG Insurance Europe AG
65 Rue de la Victoire 75009 Paris
Tel : +33(0)1 40 07 42 42
Fax : +33(0)1 40 07 12 34

MSIG Insurance Europe AG
Succursale en France
65 Rue de la Victoire
75009 Paris
Tel : +33(0)1 40 07 42 42
Fax : +33(0)1 40 07 12 34

RCS Paris 75143862 APE 6512 Z
Siège social : An den Dominiken 11-27
50059 Cologne
Allemagne

7.5. Certificat de compétence

BUREAU VERITAS
Certification



Certificat
Attribué à
AMANDINE AUGEREAU

Bureau Veritas Certification certifie que les compétences de la personne mentionnée ci-dessus répondent aux exigences des arrêtés relatifs aux critères de certification de compétences ci-dessous pris en application des articles L271-6 et R 271.1 du Code la Construction et de l'Habitation et relatifs aux critères de compétence des personnes physiques réalisant des dossiers de diagnostics techniques tels que définis à l'article L271-4 du code précité

DOMAINES TECHNIQUES

	Références des arrêtés	Date de Certification originale	Validité du Certificat*
Amiante avec mention	Arrêté du 24 Décembre 2021 définissant les critères de certification des opérateurs de diagnostic technique et des organismes de formation et d'accréditation des organismes de certification	31/08/2022	30/08/2029
Amiante sans mention	Arrêté du 24 Décembre 2021 définissant les critères de certification des opérateurs de diagnostic technique et des organismes de formation et d'accréditation des organismes de certification	31/08/2022	30/08/2029

Date : 31/08/2022

Numéro de certificat : 14329650

Laurent Croguennec, Président

* Sous réserve du respect des dispositions contractuelles et des résultats positifs des surveillances réalisées, ce certificat est valable jusqu'au : voir ci-dessus

Des informations supplémentaires concernant le périmètre de ce certificat ainsi que l'applicabilité des exigences du référentiel peuvent être obtenues en consultant l'organisme.

Pour vérifier la validité de ce certificat, vous pouvez aller sur www.bureauveritas.fr/certification-diag

Adresse de l'organisme certificateur : Bureau Veritas Certification France
Le Triangle de l'Arche, 9 cours du Triangle 92937 Paris-la-Défense CEDEX

**BUREAU VERITAS**

cofrac

CERTIFICATION
DE PERSONNES
ACCREDITATION
N°14-0087
Une des sites et
portails disponibles
sur www.cofrac.fr

7.6. Rapports d'essais de laboratoire

BUREAU VERITAS EXPLOITATION SAS

Madame Amandine AUGEREAU

2 Rue Olivier de Serres

BP 97134

49071 BEAUCOUZE

Notre référence : AR-23-NS-027455-01

Numéro de dossier : 23W013557**Référence de dossier : 1510797435/18569960/S3/1/1_18569960/3/2**

Madame, Monsieur,

Veuillez trouver ci-joint le rapport d'analyse relatif à l'échantillon suivant :

- N° 23W013557-001 - Référence BV3KP9991 Réf. prél : P001 BAT 23 - BARIETY / R+2/ PIECE/ 3031/Revêtement du mur - Colle de faïence, prélevé par vos soins, et analysé par Eurofins Eichrom Amiante SAS

- N° 23W013557-002 - Référence BV3KP9992 Réf. prél : P002 BAT 23 - BARIETY / R+2/ PIECE/ 3031/Revêtement du mur - Colle de faïence, prélevé par vos soins, et analysé par Eurofins Eichrom Amiante SAS

- N° 23W013557-003 - Référence BV3KP9993 Réf. prél : P003 BAT 23 - BARIETY / R+2/ PIECE/ 3031/Plinthe - Peinture - (Peinture sur plinthe bois), prélevé par vos soins, et analysé par Eurofins Eichrom Amiante SAS

- N° 23W013557-004 - Référence BV3KP9994 Réf. prél : P004 BAT 23 - BARIETY / R+2/ PIECE/ 3031/Plinthe - Peinture - (Peinture sur plinthe carrelage 2x2), prélevé par vos soins, et analysé par Eurofins Eichrom Amiante SAS

- N° 23W013557-005 - Référence BV3KP9995 Réf. prél : P005 BAT 23 - BARIETY / R+2/ PIECE/ 3031/Revêtement du mur - Colle de plinthe - (Colle de plinthe 2x2), prélevé par vos soins, et analysé par Eurofins Eichrom Amiante SAS

- N° 23W013557-006 - Référence BV3KP9996 Réf. prél : P006 BAT 23 - BARIETY / R+2/ PIECE/ 3031/Revêtement du mur - Colle de plinthe - (Colle de plinthe 2x2), prélevé par vos soins, et analysé par Eurofins Eichrom Amiante SAS

- N° 23W013557-007 - Référence BV3KP9997 Réf. prél : P007 BAT 23 - BARIETY / R+2/ PIECE/ 3006/Revêtement du mur - Colle de faïence - (Colle de faïence blanche 5x5), prélevé par vos soins, et analysé par Eurofins Eichrom Amiante SAS

- N° 23W013557-008 - Référence BV3KP9998 Réf. prél : P008 BAT 23 - BARIETY / R+2/ PIECE/ 3007/Revêtement du mur - Colle de plinthe, prélevé par vos soins, et analysé par Eurofins Eichrom Amiante SAS

- N° 23W013557-009 - Référence BV3KP9999 Réf. prél : P009 BAT 23 - BARIETY / R+2/ PIECE/ 3007/Revêtement de cloison - Colle de plinthe, prélevé par vos soins, et analysé par Eurofins Eichrom Amiante SAS

- N° 23W013557-010 - Référence BV3KQ0000 Réf. prél : P010 BAT 23 - BARIETY / R+2/ PIECE/ 3001/Revêtement du mur - Colle de faïence, prélevé par vos soins, et analysé par Eurofins Eichrom Amiante SAS

- N° 23W013557-011 - Référence BV3KQ0001 Réf. prél : P011 BAT 23 - BARIETY / R+2/ PIECE/ 3001/Revêtement du mur - Colle de plinthe, prélevé par vos soins, et analysé par Eurofins Eichrom Amiante SAS

- N° 23W013557-012 - Référence BV3KQ0002 Réf. prél : P012 BAT 23 - BARIETY / R+2/ PIECE/ 3001/Menuiserie - Joint, prélevé par vos soins, et analysé par Eurofins Eichrom Amiante SAS

- N° 23W013557-013 - Référence BV3KQ0003 Réf. prél : P013 BAT 23 - BARIETY / R+2/ PIECE/ 3001/Menuiserie - Joint, prélevé par vos soins, et analysé par Eurofins Eichrom Amiante SAS

- N° 23W013557-014 - Référence BV3KQ0004 Réf. prél : P014 BAT 23 - BARIETY / R+2/ PIECE/ 3012/Plinthe - Peinture - (Peinture enduit sur plinthe bois), prélevé par vos soins, et analysé par Eurofins Eichrom Amiante SAS

- N° 23W013557-015 - Référence BV3KQ0005 Réf. prél : P015 BAT 23 - BARIETY / R+2/ PIECE/ 3026/Revêtement du mur - Colle de plinthe - (Colle de plinthe carrelage 2x2), prélevé par vos soins, et analysé par Eurofins Eichrom Amiante SAS

- N° 23W013557-016 - Référence BV3KQ0006 Réf. prél : P016 BAT 23 - BARIETY / R+2/ PIECE/ 3025/Revêtement de sol - (Lé de sol x2 + colle + ragréage), prélevé par vos soins, et analysé par Eurofins Eichrom Amiante SAS

- N° 23W013557-017 - Référence BV3KQ0007 Réf. prél : P017 BAT 23 - BARIETY / R+2/ PIECE / 3025/Revêtement du mur - Colle de faïence, prélevé par vos soins, et analysé par Eurofins Eichrom Amiante SAS

- N° 23W013557-018 - Référence BV3KQ0008 Réf. prél : P018 BAT 23 - BARIETY / R+2/ PIECE / 3036/Revêtement de sol - Colle de carrelage - (Colle de carrelage 5x5), prélevé par vos soins, et analysé par Eurofins Eichrom Amiante SAS

- N° 23W013557-019 - Référence BV3KQ0009 Réf. prél : P019 BAT 23 - BARIETY / R+2/ PIECE / 3036/Revêtement de sol - Colle de carrelage, prélevé par vos soins, et analysé par Eurofins Eichrom Amiante SAS

- N° 23W013557-020 - Référence BV3KQ0010 Réf. prél : P020 BAT 23 - BARIETY / R+2/ PIECE / 3034/Revêtement de sol - (Lé de sol + colle + ragréage sur carrelage), prélevé par vos soins, et analysé par Eurofins Eichrom Amiante SAS

- N° 23W013557-021 - Référence BV3KQ0011 Réf. prél : P001 BAT 23 BARIETY / R+3/ PIECE / 4002/Revêtement de plafond - Peinture - (Peinture sur doublage bois), prélevé par vos soins, et analysé par Eurofins Eichrom Amiante SAS

- N° 23W013557-022 - Référence BV3KQ0012 Réf. prél : P002 BAT 23 BARIETY / R+3/ PIECE / 4002/Menuiserie extérieure - Peinture - (Peinture sur gardes corps fenêtre), prélevé par vos soins, et analysé par Eurofins Eichrom Amiante SAS

- N° 23W013557-023 - Référence BV3KQ0013 Réf. prél : P003 BAT 23 BARIETY / R+3/ PIECE / 4002/Charpente - Peinture - (Peinture sur charpente bois), prélevé par vos soins, et analysé par Eurofins Eichrom Amiante SAS

- N° 23W013557-024 - Référence BV3KQ0014 Réf. prél : P004 BAT 23 BARIETY / R+3/ PIECE / 4002/Charpente - Peinture - (Peinture sur charpente métallique), prélevé par vos soins, et analysé par Eurofins Eichrom Amiante SAS

- N° 23W013557-025 - Référence BV3KQ0015 Réf. prél : P005 BAT 23 BARIETY / R+3/ PIECE / 4002/Mur - Enduit - (Enduit plâtre sur doublage brique), prélevé par vos soins, et analysé par Eurofins Eichrom Amiante SAS

- N° 23W013557-026 - Référence BV3KQ0016 Réf. prél : P006 BAT 23 BARIETY / R+3/ PIECE / 4005/Mur - Enduit - (Enduit plâtre sur mur), prélevé par vos soins, et analysé par Eurofins Eichrom Amiante SAS

- N° 23W013557-027 - Référence BV3KQ0017 Réf. prél : P007 BAT 23 BARIETY / R+3/ PIECE / 4012/Cloison - Bande de plaque de plâtre, prélevé par vos soins, et analysé par Eurofins Eichrom Amiante SAS

- N° 23W013557-028 - Référence BV3KQ0018 Réf. prél : P008 BAT 23 BARIETY / R+3/ PIECE / 4012/Cloison - Bande de plaque de plâtre - (Bande de placo + enduit peint), prélevé par vos soins, et analysé par Eurofins Eichrom Amiante SAS

- N° 23W013557-029 - Référence BV3KQ0019 Réf. prél : P009 BAT 23 BARIETY / R+4/ MACHINERIE / ASC/Plafond - Peinture - (Peinture + enduit plâtre plafond), prélevé par vos soins, et analysé par Eurofins Eichrom Amiante SAS

- N° 23W013557-030 - Référence BV3KQ0020 Réf. prél : P010 BAT 23 BARIETY / R+4/ MACHINERIE / ASC/Revêtement du mur - Peinture - (Peinture + enduit plâtre mur), prélevé par vos soins, et analysé par Eurofins Eichrom Amiante SAS

- N° 23W013557-031 - Référence BV3KQ0021 Réf. prél : P011 BAT 23 BARIETY / R+3/ PIECE / 4009/Revêtement de sol, prélevé par vos soins, et analysé par Eurofins Eichrom Amiante SAS

- N° 23W013557-032 - Référence BV3KQ0022 Réf. prél : P012 BAT 23 BARIETY / R+3/ PIECE / 4009/Revêtement de sol, prélevé par vos soins, et analysé par Eurofins Eichrom Amiante SAS

- N° 23W013557-033 - Référence BV3KQ0023 Réf. prél : P013 BAT 23 BARIETY / R+3/ PIECE / 4009/Revêtement de plafond - Peinture - (Peinture sur doublage bois plafond), prélevé par vos soins, et analysé par Eurofins Eichrom Amiante SAS

- N° 23W013557-034 - Référence BV3KQ0024 Réf. prél : P014 BAT 23 BARIETY / R+3/ PIECE / 4009/Poteau - Peinture - (Peinture sur poteau bois), prélevé par vos soins, et analysé par Eurofins Eichrom Amiante SAS

- N° 23W013557-035 - Référence BV3KQ0025 Réf. prél : P015 BAT 23 BARIETY / R+3/ PIECE / 4007/Façade - Enduit, prélevé par vos soins, et analysé par Eurofins Eichrom Amiante SAS

- N° 23W013557-036 - Référence BV3KQ0031 Réf. prél : P001 BAT 23 - BARIETY / R+1/ PIECE / 2034/Revêtement du mur - Colle de faïence - (Colle de faïence 2x2), prélevé par vos soins, et analysé par Eurofins Eichrom Amiante SAS

- N° 23W013557-037 - Référence BV3KQ0032 Réf. prél : P002 BAT 23 - BARIETY / R+1/ PIECE / 2034/Revêtement du mur - Colle de faïence - (Colle de faïence 2x2), prélevé par vos soins, et analysé par Eurofins Eichrom Amiante SAS

- N° 23W013557-038 - Référence BV3KQ0033 Réf. prél : P003 BAT 23 - BARIETY / R+1/ PIECE / 2008/Revêtement du mur - Colle de faïence - (Colle de faïence blanche 10x10), prélevé par vos soins, et analysé par Eurofins Eichrom Amiante SAS

- N° 23W013557-039 - Référence BV3KQ0034 Réf. prél : P004 BAT 23 - BARIETY / R+1/ PIECE / 2012/Mur - Enduit - (Tapisserie + enduit plâtre sur mur), prélevé par vos soins, et analysé par Eurofins Eichrom Amiante SAS

- N° 23W013557-040 - Référence BV3KQ0035 Réf. prél : P005 BAT 23 - BARIETY / R+1/ PIECE / 2012/Revêtement du mur - Peinture - (Peinture +enduit plâtre sur mur (dans placard)), prélevé par vos soins, et analysé par Eurofins Eichrom Amiante SAS

- N° 23W013557-041 - Référence BV3KQ0036 Réf. prél : P006 BAT 23 - BARIETY / R+1/ PIECE / 2013/Revêtement de sol - (Lé de sol + colle noire + ragréage), prélevé par vos soins, et analysé par Eurofins Eichrom Amiante SAS

- N° 23W013557-042 - Référence BV3KQ0037 Réf. prél : P007 BAT 23 - BARIETY / R+1/ PIECE / 2015/Revêtement de sol - (Lé de sol + colle + ragréage), prélevé par vos soins, et analysé par Eurofins Eichrom Amiante SAS

- N° 23W013557-043 - Référence BV3KQ0038 Réf. prél : P008 BAT 23 - BARIETY / R+1/ PIECE / 2017/Evier - Plaque bitumineuse, prélevé par vos soins, et analysé par Eurofins Eichrom Amiante SAS

- N° 23W013557-044 - Référence BV3KQ0039 Réf. prél : P009 BAT 23 - BARIETY / R+1/ PIECE / 2006/Moquette - Colle - (moquette + colle sur P010), prélevé par vos soins, et analysé par Eurofins Eichrom Amiante SAS

- N° 23W013557-045 - Référence BV3KQ0040 Réf. prél : P010 BAT 23 - BARIETY / R+1/ PIECE / 2006/Revêtement de sol - Colle de carrelage, prélevé par vos soins, et analysé par Eurofins Eichrom Amiante SAS

- N° 23W013557-046 - Référence BV3KQ0041 Réf. prél : P011 BAT 23 - BARIETY / R+1/ PIECE / 2006/Revêtement de sol - Colle de carrelage, prélevé par vos soins, et analysé par Eurofins Eichrom Amiante SAS

- N° 23W013557-047 - Référence BV3KQ0042 Réf. prél : P012 BAT 23 - BARIETY / R+1/ PIECE / 2005/Moquette - Colle, prélevé par vos soins, et analysé par Eurofins Eichrom Amiante SAS

- N° 23W013557-048 - Référence BV3KQ0043 Réf. prél : P013 BAT 23 - BARIETY / R+1/ PIECE / 2029/Revêtement du mur - Peinture - (Peinture + plâtre sur mur), prélevé par vos soins, et analysé par Eurofins Eichrom Amiante SAS

- N° 23W013557-049 - Référence BV3KQ0044 Réf. prél : P014 BAT 23 - BARIETY / R+1/ PIECE / 2029/Revêtement du mur - Peinture - (Peinture + plâtre sur mur), prélevé par vos soins, et analysé par Eurofins Eichrom Amiante SAS

- N° 23W013557-050 - Référence BV3KQ0045 Réf. prél : P015 BAT 23 - BARIETY / R+1/ PIECE / 2025/Revêtement du mur - Colle de faïence - (Colle de faïence blanche 10x10), prélevé par vos soins, et analysé par Eurofins Eichrom Amiante SAS

- N° 23W013557-051 - Référence BV3KQ0046 Réf. prél : P016 BAT 23 - BARIETY / R+1/ PIECE / 2029/Revêtement de sol - (Lé de sol + colle + Ragréage (sur P17)), prélevé par vos soins, et analysé par Eurofins Eichrom Amiante SAS

- N° 23W013557-052 - Référence BV3KQ0047 Réf. prél : P017 BAT 23 - BARIETY / R+1/ PIECE / 2029/Revêtement de sol - Colle de carrelage - (Colle de carrelage 2x2), prélevé par vos soins, et analysé par Eurofins Eichrom Amiante SAS

- N° 23W013557-053 - Référence BV3KQ0048 Réf. prél : P018 BAT 23 - BARIETY / R+1/ PIECE / 2029/Revêtement de sol - Colle de carrelage - (Colle de carrelage 2x2), prélevé par vos soins, et analysé par Eurofins Eichrom Amiante SAS

- N° 23W013557-054 - Référence BV3KQ0049 Réf. prél : P019 BAT 23 - BARIETY / R+1/ PIECE / 2023/Revêtement du mur - Colle de plinthe, prélevé par vos soins, et analysé par Eurofins Eichrom Amiante SAS

- N° 23W013557-055 - Référence BV3KQ0050 Réf. prél : P020 BAT 23 - BARIETY / R+1/ PIECE / 2000/Façade - Enduit - (Enduit sur muret toiture terrasse), prélevé par vos soins, et analysé par Eurofins Eichrom Amiante SAS

- N° 23W013557-056 - Référence BV3KQ0051 Réf. prél : P001 BAT 23 - BARIETY / SOUS SOL / PIECE 0013/Revêtement de sol - Colle de carrelage, prélevé par vos soins, et analysé par Eurofins Eichrom Amiante SAS

- N° 23W013557-057 - Référence BV3KQ0052 Réf. prél : P002 BAT 23 - BARIETY / SOUS SOL / PIECE 0013/Revêtement du mur - Colle de plinthe, prélevé par vos soins, et analysé par Eurofins Eichrom Amiante SAS

- N° 23W013557-058 - Référence BV3KQ0053 Réf. prél : P003 BAT 23 - BARIETY / SOUS SOL / PIECE 0013/Revêtement du mur - Colle de faïence, prélevé par vos soins, et analysé par Eurofins Eichrom Amiante SAS

- N° 23W013557-059 - Référence BV3KQ0054 Réf. prél : P004 BAT 23 - BARIETY / SOUS SOL / PIECE 0013/Revêtement du mur - Colle de faïence, prélevé par vos soins, et analysé par Eurofins Eichrom Amiante SAS

- N° 23W013557-060 - Référence BV3KQ0055 Réf. prél : P005 BAT 23 - BARIETY / SOUS SOL / PIECE 0007/Revêtement de sol - Colle de carrelage, prélevé par vos soins, et analysé par Eurofins Eichrom Amiante SAS

- N° 23W013557-061 - Référence BV3KQ0056 Réf. prél : P006 BAT 23 - BARIETY / SOUS SOL / PIECE 0007/Revêtement du mur - Colle de plinthe, prélevé par vos soins, et analysé par Eurofins Eichrom Amiante SAS

- N° 23W013557-062 - Référence BV3KQ0057 Réf. prél : P007 BAT 23 - BARIETY / SOUS SOL / PIECE 0007/Revêtement du mur - Colle de faïence, prélevé par vos soins, et analysé par Eurofins Eichrom Amiante SAS

- N° 23W013557-063 - Référence BV3KQ0058 Réf. prél : P008 BAT 23 - BARIETY / SOUS SOL / PIECE 0007/Revêtement du mur - Colle de faïence, prélevé par vos soins, et analysé par Eurofins Eichrom Amiante SAS

- N° 23W013557-064 - Référence BV3KQ0059 Réf. prél : P009 BAT 23 - BARIETY / SOUS SOL / PIECE 0019/Revêtement du mur - Peinture - (Peinture + plâtre sur mur), prélevé par vos soins, et analysé par Eurofins Eichrom Amiante SAS

- N° 23W013557-065 - Référence BV3KQ0060 Réf. prél : P010 BAT 23 - BARIETY / SOUS SOL / PIECE 0020/Revêtement de sol - (Lé de sol + colle + ragréage), prélevé par vos soins, et analysé par Eurofins Eichrom Amiante SAS

- N° 23W013557-066 - Référence BV3KQ0061 Réf. prél : P011 BAT 23 - BARIETY / SOUS SOL / PIECE 0009/Revêtement du mur - Peinture, prélevé par vos soins, et analysé par Eurofins Eichrom Amiante SAS

- N° 23W013557-067 - Référence BV3KQ0062 Réf. prél : P012 BAT 23 - BARIETY / SOUS SOL / PIECE 0009/Revêtement en lé - Colle - (Colle de lé de sol + ragréage), prélevé par vos soins, et analysé par Eurofins Eichrom Amiante SAS

- N° 23W013557-068 - Référence BV3KQ0063 Réf. prél : P013 BAT 23 - BARIETY / SOUS SOL / PIECE 0009/Mur - Toile de verre - (Toile de verre peint + plâtre sur mur), prélevé par vos soins, et analysé par Eurofins Eichrom Amiante SAS

- N° 23W013557-069 - Référence BV3KQ0064 Réf. prél : P014 BAT 23 - BARIETY / SOUS SOL / PIECE 0039/Mur - Enduit - (Enduit peint + plâtre sur mur (dans placard)), prélevé par vos soins, et analysé par Eurofins Eichrom Amiante SAS

- N° 23W013557-070 - Référence BV3KQ0065 Réf. prél : P015 BAT 23 - BARIETY / SOUS SOL / PIECE 0002/Revêtement du mur - Peinture, prélevé par vos soins, et analysé par Eurofins Eichrom Amiante SAS

- N° 23W013557-071 - Référence BV3KQ0066 Réf. prél : P016 BAT 23 - BARIETY / SOUS SOL / PIECE 0031/Plafond - Plot de colle - (Plot de colle de panneaux fibralithe en plafond), prélevé par vos soins, et analysé par Eurofins Eichrom Amiante SAS

- N° 23W013557-072 - Référence BV3KQ0067 Réf. prél : P017 BAT 23 - BARIETY / SOUS SOL / PIECE 0031/Plafond - Plot de colle - (Plot de colle de panneaux fibralithe en plafond), prélevé par vos soins, et analysé par Eurofins Eichrom Amiante SAS

- N° 23W013557-073 - Référence BV3KQ0068 Réf. prél : P018 BAT 23 - BARIETY / SOUS SOL / PIECE 0031/Mur - Enduit - (ciment), prélevé par vos soins, et analysé par Eurofins Eichrom Amiante SAS

- N° 23W013557-074 - Référence BV3KQ0069 Réf. prél : P019 BAT 23 - BARIETY / SOUS SOL / PIECE 0031/Mur - Enduit - (ciment), prélevé par vos soins, et analysé par Eurofins Eichrom Amiante SAS

- N° 23W013557-075 - Référence BV3KQ0070 Réf. prél : P020 BAT 23 - BARIETY / SOUS SOL / PIECE 0031/Equipement - Enveloppe de calorifugeage, prélevé par vos soins, et analysé par Eurofins Eichrom Amiante SAS

- N° 23W013557-076 - Référence BV3KQ0071 Réf. prél : P021 BAT 23 - BARIETY / SOUS SOL / PIECE 0031/Revêtement de sol - Peinture - (Peinture grise sur sol béton), prélevé par vos soins, et analysé par Eurofins Eichrom Amiante SAS

- N° 23W013557-077 - Référence BV3KQ0072 Réf. prél : P022 BAT 23 - BARIETY / SOUS SOL / PIECE 0031/Revêtement de sol - Peinture - (Peinture grise sur sol béton), prélevé par vos soins, et analysé par Eurofins Eichrom Amiante SAS

- N° 23W013557-078 - Référence BV3KQ0073 Réf. prél : P023 BAT 23 - BARIETY / SOUS SOL / PIECE 0031/Porte - Peinture - (Peinture sur porte métallique), prélevé par vos soins, et analysé par Eurofins Eichrom Amiante SAS

- N° 23W013557-079 - Référence BV3KQ0074 Réf. prél : P024 BAT 23 - BARIETY / SOUS SOL / PIECE 0018/Plafond - Faux plafond, prélevé par vos soins, et analysé par Eurofins Eichrom Amiante SAS

- N° 23W013557-080 - Référence BV3KQ0075 Réf. prél : P025 BAT 23 - BARIETY / SOUS SOL / PIECE 0018/Revêtement du mur - Peinture - (Peinture + enduit plâtre sur mur), prélevé par vos soins, et analysé par Eurofins Eichrom Amiante SAS

- N° 23W013557-081 - Référence BV3KQ0076 Réf. prél : P026 BAT 23 - BARIETY / SOUS SOL / PIECE 0018/Revêtement du mur - Peinture - (Peinture + enduit plâtre sur mur), prélevé par vos soins, et analysé par Eurofins Eichrom Amiante SAS

- N° 23W013557-082 - Référence BV3KQ0077 Réf. prél : P027 BAT 23 - BARIETY / SOUS SOL / PIECE 0018/Revêtement de plafond - Peinture - (Peinture + enduit plâtre au plafond), prélevé par vos soins, et analysé par Eurofins Eichrom Amiante SAS

- N° 23W013557-083 - Référence BV3KQ0078 Réf. prél : P028 BAT 23 - BARIETY / SOUS SOL / EXTERIEUR/Conduit d'eau - Conduit - (fibre-ciment), prélevé par vos soins, et analysé par Eurofins Eichrom Amiante SAS

- N° 23W013557-084 - Référence BV3KQ0079 Réf. prél : P029 BAT 23 - BARIETY / SOUS SOL / EXTERIEUR/Façade - Enduit, prélevé par vos soins, et analysé par Eurofins Eichrom Amiante SAS

- N° 23W013557-085 - Référence BV3KQ0080 Réf. prél : P030 BAT 23 - BARIETY / SOUS SOL / EXTERIEUR/Façade - Enduit, prélevé par vos soins, et analysé par Eurofins Eichrom Amiante SAS

- N° 23W013557-086 - Référence BV3KQ0081 Réf. prél : P031 BAT 23 - BARIETY / SOUS SOL / PIECE 0016/Revêtement de sol - (Lé de sol + colle + ragréage), prélevé par vos soins, et analysé par Eurofins Eichrom Amiante SAS

- N° 23W013557-087 - Référence BV3KQ0082 Réf. prél : P032 BAT 23 - BARIETY / SOUS SOL / PIECE 0016/Revêtement du mur - Peinture - (Peinture sur enduit plâtre mur), prélevé par vos soins, et analysé par Eurofins Eichrom Amiante SAS

- N° 23W013557-088 - Référence BV3KQ0091 Réf. prél : P001 BAT 23 - BARIETY / EXTERIEUR/ TOITURE TERRASSE CHAUFFERIE/Complexe d'étanchéité - Revêtement bitumineux, prélevé par vos soins, et analysé par Eurofins Eichrom Amiante SAS

- N° 23W013557-089 - Référence BV3KQ0092 Réf. prél : P002 BAT 23 - BARIETY / EXTERIEUR/ TOITURE TERRASSE CHAUFFERIE/Complexe d'étanchéité - Revêtement bitumineux, prélevé par vos soins, et analysé par Eurofins Eichrom Amiante SAS

- N° 23W013557-090 - Référence BV3KQ0093 Réf. prél : P003 BAT 23 - BARIETY / EXTERIEUR/ TOITURE TERRASSE CHAUFFERIE/Acrotère - Relevé d'étanchéité, prélevé par vos soins, et analysé par Eurofins Eichrom Amiante SAS

- N° 23W013557-091 - Référence BV3KQ0094 Réf. prél : P004 BAT 23 - BARIETY / EXTERIEUR/ TOITURE TERRASSE ETAGE 2/Complexe d'étanchéité - Revêtement bitumineux, prélevé par vos soins, et analysé par Eurofins Eichrom Amiante SAS

- N° 23W013557-092 - Référence BV3KQ0095 Réf. prél : P005 BAT 23 - BARIETY / EXTERIEUR/ TOITURE TERRASSE ETAGE 2/Toiture terrasse - Revêtement d'étanchéité - (bitumineux/couche bitume sous le P004), prélevé par vos soins, et analysé par Eurofins Eichrom Amiante SAS

- N° 23W013557-093 - Référence BV3KQ0096 Réf. prél : P006 BAT 23 - BARIETY / EXTERIEUR/
TOITURE TERRASSE ETAGE 2/Revêtement de sol - Ragréeage - (Ragréeage toiture terrasse sous P005),
prélevé par vos soins, et analysé par Eurofins Eichrom Amiante SAS

- N° 23W013557-094 - Référence BV3KQ0097 Réf. prél : P007 BAT 23 - BARIETY / EXTERIEUR/
TOITURE TERRASSE ETAGE 2/Complexe d'étanchéité - Revêtement bitumineux, prélevé par vos
soins, et analysé par Eurofins Eichrom Amiante SAS

- N° 23W013557-095 - Référence BV3KQ0098 Réf. prél : P008 BAT 23 - BARIETY / EXTERIEUR/
TOITURE TERRASSE ETAGE 2/Toiture terrasse - Revêtement d'étanchéité - (bitumineux/couche bitume
sous P007), prélevé par vos soins, et analysé par Eurofins Eichrom Amiante SAS

- N° 23W013557-096 - Référence BV3KQ0099 Réf. prél : P009 BAT 23 - BARIETY / EXTERIEUR/
TOITURE TERRASSE ETAGE 2/Revêtement de sol - Ragréeage - (Ragréeage toiture terrasse sous P008),
prélevé par vos soins, et analysé par Eurofins Eichrom Amiante SAS

- N° 23W013557-097 - Référence BV3KQ0100 Réf. prél : P010 BAT 23 - BARIETY / EXTERIEUR/
TOITURE TERRASSE ETAGE 2/Acrotère - Relevé d'étanchéité, prélevé par vos soins, et analysé par
Eurofins Eichrom Amiante SAS

- N° 23W013557-098 - Référence BV3KQ0101 Réf. prél : P011 BAT 23 - BARIETY / EXTERIEUR/
TOITURE TERRASSE ETAGE 1/Complexe d'étanchéité - Revêtement bitumineux, prélevé par vos
soins, et analysé par Eurofins Eichrom Amiante SAS

- N° 23W013557-099 - Référence BV3KQ0102 Réf. prél : P012 BAT 23 - BARIETY / EXTERIEUR/
TOITURE TERRASSE ETAGE 1/Complexe d'étanchéité - Revêtement bitumineux, prélevé par vos
soins, et analysé par Eurofins Eichrom Amiante SAS

- N° 23W013557-100 - Référence BV3KQ0103 Réf. prél : P013 BAT 23 - BARIETY / EXTERIEUR/
TOITURE TERRASSE ETAGE 1/Acrotère - Relevé d'étanchéité, prélevé par vos soins, et analysé par
Eurofins Eichrom Amiante SAS

- N° 23W013557-101 - Référence BV3KQ0113 Réf. prél : P033 BAT 23 - BARIETY / SOUS SOL / PIECE
0022/Revêtement de sol - Colle de carrelage, prélevé par vos soins, et analysé par Eurofins Eichrom
Amiante SAS

- N° 23W013557-102 - Référence BV3KQ0114 Réf. prél : P034 BAT 23 - BARIETY / SOUS SOL / PIECE 0022/Revêtement de sol - Colle de carrelage, prélevé par vos soins, et analysé par Eurofins Eichrom Amiante SAS

- N° 23W013557-103 - Référence BV3KQ0115 Réf. prél : P035 BAT 23 - BARIETY / SOUS SOL / PIECE 0022/Revêtement du mur - Colle de plinthe, prélevé par vos soins, et analysé par Eurofins Eichrom Amiante SAS

- N° 23W013557-104 - Référence BV3KQ0116 Réf. prél : P036 BAT 23 - BARIETY / SOUS SOL / PIECE 0022/Revêtement du mur - Colle de plinthe, prélevé par vos soins, et analysé par Eurofins Eichrom Amiante SAS

- N° 23W013557-105 - Référence BV3KQ0117 Réf. prél : P037 BAT 23 - BARIETY / SOUS SOL / PIECE 0023/Cloison - Peinture - (Peinture + plâtre sur cloison brique), prélevé par vos soins, et analysé par Eurofins Eichrom Amiante SAS

- N° 23W013557-106 - Référence BV3KQ0118 Réf. prél : P038 BAT 23 - BARIETY / SOUS SOL / PIECE 0023/Revêtement du mur - Peinture, prélevé par vos soins, et analysé par Eurofins Eichrom Amiante SAS

- N° 23W013557-107 - Référence BV3KQ0119 Réf. prél : P039 BAT 23 - BARIETY / SOUS SOL / PIECE 0023/Revêtement du mur - Peinture, prélevé par vos soins, et analysé par Eurofins Eichrom Amiante SAS

- N° 23W013557-108 - Référence BV3KQ0120 Réf. prél : P040 BAT 23 - BARIETY / SOUS SOL / PIECE 0023/Revêtement du mur - Colle de faïence, prélevé par vos soins, et analysé par Eurofins Eichrom Amiante SAS

- N° 23W013557-109 - Référence BV3KQ0121 Réf. prél : P041 BAT 23 - BARIETY / SOUS SOL / PIECE 0023/Revêtement du mur - Colle de faïence, prélevé par vos soins, et analysé par Eurofins Eichrom Amiante SAS

- N° 23W013557-110 - Référence BV3KQ0122 Réf. prél : P042 BAT 23 - BARIETY / SOUS SOL / PIECE 0023/Revêtement de sol - (Lé de sol + colle sur carrelage 10x10), prélevé par vos soins, et analysé par Eurofins Eichrom Amiante SAS

- N° 23W013557-111 - Référence *BV3KQ0123 Réf. prél : P043 BAT 23 - BARIETY / SOUS SOL / PIECE 0029/Revêtement de coffre horizontal - Colle de faïence*, prélevé par vos soins, et analysé par Eurofins Eichrom Amiante SAS

- N° 23W013557-112 - Référence *BV3KQ0124 Réf. prél : P044 BAT 23 - BARIETY / SOUS SOL / PIECE 0029/Revêtement de coffre horizontal - Colle de faïence*, prélevé par vos soins, et analysé par Eurofins Eichrom Amiante SAS

- N° 23W013557-113 - Référence *BV3KQ0125 Réf. prél : P045 BAT 23 - BARIETY / SOUS SOL / PIECE 0040/Revêtement de sol - Ragréage*, prélevé par vos soins, et analysé par Eurofins Eichrom Amiante SAS

- N° 23W013557-114 - Référence *BV3KQ0126 Réf. prél : P046 BAT 23 - BARIETY / SOUS SOL / PIECE 0040/Mur - Toile de verre*, prélevé par vos soins, et analysé par Eurofins Eichrom Amiante SAS

- N° 23W013557-115 - Référence *BV3KQ0127 Réf. prél : P047 BAT 23 - BARIETY / SOUS SOL / PIECE 0030/Revêtement du mur - Colle de faïence*, prélevé par vos soins, et analysé par Eurofins Eichrom Amiante SAS

- N° 23W013557-116 - Référence *BV3KQ0128 Réf. prél : P048 BAT 23 - BARIETY / SOUS SOL / PIECE 0030/Revêtement du mur - Colle de faïence*, prélevé par vos soins, et analysé par Eurofins Eichrom Amiante SAS

- N° 23W013557-117 - Référence *BV3KQ0129 Réf. prél : P049 BAT 23 - BARIETY / SOUS SOL / PIECE 0030/Revêtement de plafond - Peinture*, prélevé par vos soins, et analysé par Eurofins Eichrom Amiante SAS

- N° 23W013557-118 - Référence *BV3KQ0130 Réf. prél : P050 BAT 23 - BARIETY / SOUS SOL / PIECE 0030/Revêtement de plafond - Peinture*, prélevé par vos soins, et analysé par Eurofins Eichrom Amiante SAS

- N° 23W013557-119 - Référence *BV3KQ0131 Réf. prél : P001 BAT 23 - BARIETY / RDC/ PIECE 1021/Revêtement du mur - Peinture - (Peinture + enduit sur mur)*, prélevé par vos soins, et analysé par Eurofins Eichrom Amiante SAS

- N° 23W013557-120 - Référence *BV3KQ0132 Réf. prél : P002 BAT 23 - BARIETY / RDC/ PIECE 1021/Porte - Peinture - (Peinture sur porte métallique)*, prélevé par vos soins, et analysé par Eurofins Eichrom Amiante SAS

- N° 23W013557-121 - Référence BV3KQ0133 Réf. prél : P003 BAT 23 - BARIETY / RDC/ PIECE 1038/Revêtement de plafond - Peinture - (Peinture + plâtre sur plafond), prélevé par vos soins, et analysé par Eurofins Eichrom Amiante SAS

- N° 23W013557-122 - Référence BV3KQ0134 Réf. prél : P004 BAT 23 - BARIETY / RDC/ PIECE 1038/Poutre - Enduit - (Peinture + enduit sur poutre métallique en plafond), prélevé par vos soins, et analysé par Eurofins Eichrom Amiante SAS

- N° 23W013557-123 - Référence BV3KQ0135 Réf. prél : P005 BAT 23 - BARIETY / RDC/ PIECE 1039/Revêtement de cloison - Peinture - (Peinture + enduit plâtre sur cloison brique), prélevé par vos soins, et analysé par Eurofins Eichrom Amiante SAS

- N° 23W013557-124 - Référence BV3KQ0136 Réf. prél : P006 BAT 23 - BARIETY / RDC/ PIECE 1039/Revêtement de cloison - Colle de faïence, prélevé par vos soins, et analysé par Eurofins Eichrom Amiante SAS

- N° 23W013557-125 - Référence BV3KQ0137 Réf. prél : P007 BAT 23 - BARIETY / RDC/ PIECE 1038/Revêtement du mur - Colle de faïence, prélevé par vos soins, et analysé par Eurofins Eichrom Amiante SAS

- N° 23W013557-126 - Référence BV3KQ0138 Réf. prél : P008 BAT 23 - BARIETY / RDC/ PIECE 1037/Revêtement de cloison - Colle de faïence, prélevé par vos soins, et analysé par Eurofins Eichrom Amiante SAS

- N° 23W013557-127 - Référence BV3KQ0139 Réf. prél : P009 BAT 23 - BARIETY / RDC/ PIECE 1037/Revêtement du mur - Peinture - (Peinture + plâtre sur mur ext), prélevé par vos soins, et analysé par Eurofins Eichrom Amiante SAS

- N° 23W013557-128 - Référence BV3KQ0140 Réf. prél : P010 BAT 23 - BARIETY / RDC/ PIECE 1039/Revêtement de sol - (Lé de sol + colle + ragréage + colle de carrelage), prélevé par vos soins, et analysé par Eurofins Eichrom Amiante SAS

- N° 23W013557-129 - Référence BV3KQ0141 Réf. prél : P011 BAT 23 - BARIETY / RDC/ PIECE 1002/Revêtement du mur - Peinture, prélevé par vos soins, et analysé par Eurofins Eichrom Amiante SAS

- N° 23W013557-130 - Référence BV3KQ0142 Réf. prél : P012 BAT 23 - BARIETY / RDC/ PIECE 1024/Mur - Toile de verre - (Toile de verre peint + plâtre sur mur ext), prélevé par vos soins, et analysé par Eurofins Eichrom Amiante SAS

- N° 23W013557-131 - Référence BV3KQ0143 Réf. prél : P013 BAT 23 - BARIETY / RDC/ PIECE 1003/Revêtement du mur - Colle de faïence, prélevé par vos soins, et analysé par Eurofins Eichrom Amiante SAS

- N° 23W013557-132 - Référence BV3KQ0144 Réf. prél : P014 BAT 23 - BARIETY / RDC/ PIECE 1027/Plinthe - Peinture - (Peinture + plâtre sur plinthe), prélevé par vos soins, et analysé par Eurofins Eichrom Amiante SAS

- N° 23W013557-133 - Référence BV3KQ0145 Réf. prél : P015 BAT 23 - BARIETY / RDC/ PIECE 1027/Plinthe - Peinture - (Peinture + plâtre sur plinthe bois), prélevé par vos soins, et analysé par Eurofins Eichrom Amiante SAS

- N° 23W013557-134 - Référence BV3KQ0146 Réf. prél : P016 BAT 23 - BARIETY / RDC/ PIECE 1017/Revêtement du mur - Colle de faïence - (Colle de faïence marron 5x5), prélevé par vos soins, et analysé par Eurofins Eichrom Amiante SAS

- N° 23W013557-135 - Référence BV3KQ0147 Réf. prél : P017 BAT 23 - BARIETY / RDC/ PIECE 1017/Revêtement du mur - Colle de faïence - (Colle de faïence marron 5x5), prélevé par vos soins, et analysé par Eurofins Eichrom Amiante SAS

- N° 23W013557-136 - Référence BV3KQ0148 Réf. prél : P018 BAT 23 - BARIETY / RDC/ PIECE 1001/Revêtement de sol - (Lé de sol + colle + ragréage sur carrelage), prélevé par vos soins, et analysé par Eurofins Eichrom Amiante SAS

- N° 23W013557-137 - Référence BV3KQ0149 Réf. prél : P019 BAT 23 - BARIETY / RDC/ EXTERIEUR/Poteau - Peinture - (Peinture sur poteau métallique), prélevé par vos soins, et analysé par Eurofins Eichrom Amiante SAS

- N° 23W013557-138 - Référence BV3KQ0150 Réf. prél : P020 BAT 23 - BARIETY / RDC/ PIECE 1030/Evier - Plaque bitumineuse, prélevé par vos soins, et analysé par Eurofins Eichrom Amiante SAS

- N° 23W013557-139 - Référence BV3KQ0151 Réf. prél : P021 BAT 23 - BARIETY / RDC/ PIECE 1033/Mur - Toile de verre - (Toile de verre peint + plâtre sur mur ext), prélevé par vos soins, et analysé par Eurofins Eichrom Amiante SAS

- N° 23W013557-140 - Référence *BV3KQ0152 Réf. prél : P022 BAT 23 - BARIETY / RDC/ PIECE 1024/Cloison - Bande de plaque de plâtre*, prélevé par vos soins, et analysé par Eurofins Eichrom Amiante SAS

Vous souhaitant bonne réception,

Cordialement,

Votre laboratoire Eurofins Analyses pour le Bâtiment Ouest SAS

EUROFINS ANALYSES POUR LE BATIMENT OUEST SAS
Sous-traitance Bâtiment Nantes
 EUROFINS ABO
 Site de la Géraudière
 Rue Pierre Adolphe Bobierre - CS90827
 44300 NANTES

RAPPORT D'ANALYSE D'AMIANTE DANS LES MATERIAUX

N° de rapport d'analyse : AR-23-SE-008311-01 Date d'émission de rapport : 12/05/2023 9:33 Page1/45
 Référence laboratoire sous-traitant N° : 23SE007241 Référence de suivi du dossier N° : 23W013557
 Reçu au laboratoire le : 09/05/2023 Date de réception : 05/05/2023
 Date d'analyse : 09/05/2023
 Référence dossier Client:1510797435/18569960/S3/1/1_18569960/3/2
 Prestation commandée auprès d'Eurofins Analyses pour le Bâtiment Ouest SAS.

N° éch.	Référence client	Description visuelle	Technique utilisée / Analyste	Préparation		Résultats
				Nb prep / Nb grilles ou lames	Type	
001	23W013557-001 - BV3KP9991 Réf. prél : P001 BAT 23 - BARIETY / R+2/ PIECE/ 3031/Revêtement du mur - Colle de faïence	Matériau dur de type carrelage, faïence (beige) (blanc) ; matériau dur de type ciment-colle (gris)	MET * /STX5	1 / 2 *	Calcination * attaque acide broyage mécanique (méthode interne de traitement)	Fibres d'amiante non détectées *
002	23W013557-002 - BV3KP9992 Réf. prél : P002 BAT 23 - BARIETY / R+2/ PIECE/ 3031/Revêtement du mur - Colle de faïence	Matériau dur de type carrelage, faïence (beige) (gris) ; matériau dur de type ciment-colle (gris) (granulaire)	MET * /STX5	1 / 2 *	Calcination * attaque acide broyage mécanique (méthode interne de traitement)	Fibres d'amiante non détectées *
003	23W013557-003 - BV3KP9993 Réf. prél : P003 BAT 23 - BARIETY / R+2/ PIECE/ 3031/Plinthe - Peinture - (Peinture sur plinthe bois)	Matériau de type peinture (blanc) + (gris) ; matériau semi-dur fibreux de type bois, copeaux (marron)(i)	MET * /STX5	1 / 2 *	Calcination * attaque acide broyage mécanique (méthode interne de traitement)	Fibres d'amiante non détectées *

Tous les éléments de traçabilité sont disponibles sur demande. La reproduction de ce document n'est autorisée que sous sa forme intégrale. Il comporte 45 page(s). Les résultats du présent rapport s'appliquent aux objets tels qu'ils ont été reçus et ne concernent que les objets soumis à l'essai. Seules certaines prestations rapportées dans ce document sont couvertes par l'accréditation. Elles sont identifiées par le symbole *.

Eurofins Eichrom Amiante SAS
 Rue Maryse Bastie, Campus de Ker Lann ,Parc de Lormandière
 35170 BRUZ, FRANCE
 Tél: +33388916531: +33 2 23 50 13 80 - Fax: +33388916531 - Site Web: <https://www.eurofins.fr/nucleaire>
 S.A.S. au capital de 426 000 € - SIRET 831 060 470 00018 APE 7120B TVA FR25 831 060 470

ACCREDITATION N°
 1-6491
 Portée disponible sur
www.cofrac.fr

RAPPORT D'ANALYSE D'AMIANTE DANS LES MATERIAUX

N° de rapport d'analyse : AR-23-SE-008311-01 Date d'émission de rapport : 12/05/2023 9:33 Page2/45
Référence laboratoire sous-traitant N° : 23SE007241 Référence de suivi du dossier N° : 23W013557
Reçu au laboratoire le : 09/05/2023 Date de réception : 05/05/2023
Date d'analyse : 09/05/2023
Référence dossier Client:1510797435/18569960/S3/1/1_18569960/3/2
Prestation commandée auprès d'Eurofins Analyses pour le Bâtiment Ouest SAS.

N° éch.	Référence client	Description visuelle	Technique utilisée / Analyste	Préparation		Résultats
				Nb prep / Nb grilles ou lames	Type	
004	23W013557-004 - BV3KP9994 Réf. prél : P004 BAT 23 - BARIETY / R+2/ PIECE/ 3031/Plinthe - Peinture - (Peinture sur plinthe carrelage 2x2)	Matériau de type peinture (blanc) ; matériau dur de type carrelage, faïence (rouge) (blanc)	MET * /STX5	1 / 2 *	Calcination attaque acide broyage mécanique (méthode interne de traitement)	Fibres d'amiante non détectées *
005	23W013557-005 - BV3KP9995 Réf. prél : P005 BAT 23 - BARIETY / R+2/ PIECE/ 3031/Revêtement du mur - Colle de plinthe - (COLle de plinthe 2x2)	Matériau de type peinture (blanc) ; matériau dur de type carrelage, faïence (bleu)	MET * /STX5	1 / 2 *	Calcination attaque acide broyage mécanique (méthode interne de traitement)	Fibres d'amiante non détectées *
		Matériau dur de type carrelage, faïence (gris) (rouge) ; matériau dur de type ciment-colle (gris)	MET * /STX5	1 / 2 *	Calcination attaque acide broyage mécanique (méthode interne de traitement)	Fibres d'amiante non détectées *
006	23W013557-006 - BV3KP9996 Réf. prél : P006 BAT 23 - BARIETY / R+2/ PIECE/ 3031/Revêtement du mur - Colle de plinthe - (COLle de plinthe 2x2)	Matériau de type peinture (blanc) ; matériau dur de type carrelage, faïence (bleu) ; matériau dur de type ciment-colle (gris)	MET * /STX5	1 / 2 *	Calcination attaque acide broyage mécanique (méthode interne de traitement)	Fibres d'amiante non détectées *

Tous les éléments de traçabilité sont disponibles sur demande. La reproduction de ce document n'est autorisée que sous sa forme intégrale. Il comporte 45 page(s). Les résultats du présent rapport s'appliquent aux objets tels qu'ils ont été reçus et ne concernent que les objets soumis à l'essai. Seules certaines prestations rapportées dans ce document sont couvertes par l'accréditation. Elles sont identifiées par le symbole *.

Eurofins Eichrom Amiante SAS
Rue Maryse Bastie, Campus de Ker Lann ,Parc de Lormandière
35170 BRUZ, FRANCE
Tél: +33388916531: +33 2 23 50 13 80 - Fax: +33388916531 - Site Web: <https://www.eurofins.fr/nucleaire>
S.A.S. au capital de 426 000 € - SIRET 831 060 470 00018 APE 7120B TVA FR25 831 060 470

ACCREDITATION N°
1-6491
Portée disponible sur
www.cofrac.fr

RAPPORT D'ANALYSE D'AMIANTE DANS LES MATERIAUX

N° de rapport d'analyse : AR-23-SE-008311-01 Date d'émission de rapport : 12/05/2023 9:33 Page3/45
Référence laboratoire sous-traitant N° : 23SE007241 Référence de suivi du dossier N° : 23W013557
Reçu au laboratoire le : 09/05/2023 Date de réception : 05/05/2023
Date d'analyse : 09/05/2023
Référence dossier Client:1510797435/18569960/S3/1/1_18569960/3/2
Prestation commandée auprès d'Eurofins Analyses pour le Bâtiment Ouest SAS.

N° éch.	Référence client	Description visuelle	Technique utilisée / Analyste	Préparation		Résultats
				Nb prep / Nb grilles ou lames	Type	
007	23W013557-007 - BV3KP9997 Réf. prél : P007 BAT 23 - BARIETY / R+2/ PIECE/ 3006/Revêtement du mur - Colle de faïence (COLle de faïence blanche 5x5)	Matériau dur de type ciment-colle (beige)	MET * /STX5	1 / 2 *	Calcination attaque acide broyage mécanique (méthode interne de traitement)	Fibres d'amiante non détectées *
008	23W013557-008 - BV3KP9998 Réf. prél : P008 BAT 23 - BARIETY / R+2/ PIECE/ 3007/Revêtement du mur - Colle de plinthe	Matériau dur de type carrelage, faïence (marron) ; matériau dur de type ciment-colle (beige) ; matériau semi-dur de type enduit (blanc)	MET * /STX5	1 / 2 *	Calcination attaque acide broyage mécanique (méthode interne de traitement)	Fibres d'amiante non détectées *
009	23W013557-009 - BV3KP9999 Réf. prél : P009 BAT 23 - BARIETY / R+2/ PIECE/ 3007/Revêtement de cloison - Colle de plinthe	Matériau dur de type carrelage, faïence (marron) ; matériau dur de type ciment-colle (beige) + matériau semi-dur de type enduit (blanc)	MET * /STX5	1 / 2 *	Calcination attaque acide broyage mécanique (méthode interne de traitement)	Fibres d'amiante non détectées *
010	23W013557-010 - BV3KQ0000 Réf. prél : P010 BAT 23 - BARIETY / R+2/ PIECE/ 3001/Revêtement du mur - Colle de faïence	Matériau de type peinture (vert) ; matériau souple de type joint (blanc)	MET * /STX5	1 / 2 *	Calcination attaque acide broyage mécanique (méthode interne de traitement)	Fibres d'amiante non détectées *

Tous les éléments de traçabilité sont disponibles sur demande. La reproduction de ce document n'est autorisée que sous sa forme intégrale. Il comporte 45 page(s). Les résultats du présent rapport s'appliquent aux objets tels qu'ils ont été reçus et ne concernent que les objets soumis à l'essai. Seules certaines prestations rapportées dans ce document sont couvertes par l'accréditation. Elles sont identifiées par le symbole *.

Eurofins Eichrom Amiante SAS
Rue Maryse Bastie, Campus de Ker Lann ,Parc de Lormandière
35170 BRUZ, FRANCE
Tél: +33388916531: +33 2 23 50 13 80 - Fax: +33388916531 - Site Web: <https://www.eurofins.fr/nucleaire>
S.A.S. au capital de 426 000 € - SIRET 831 060 470 00018 APE 7120B TVA FR25 831 060 470

ACCREDITATION N°
1-6491
Portée disponible sur
www.cofrac.fr

RAPPORT D'ANALYSE D'AMIANTE DANS LES MATERIAUX

N° de rapport d'analyse : AR-23-SE-008311-01 Date d'émission de rapport : 12/05/2023 9:33 Page4/45
Référence laboratoire sous-traitant N° : 23SE007241 Référence de suivi du dossier N° : 23W013557
Reçu au laboratoire le : 09/05/2023 Date de réception : 05/05/2023
Date d'analyse : 09/05/2023
Référence dossier Client:1510797435/18569960/S3/1/1_18569960/3/2
Prestation commandée auprès d'Eurofins Analyses pour le Bâtiment Ouest SAS.

N° éch.	Référence client	Description visuelle	Technique utilisée / Analyste	Préparation		Résultats
				Nb prep / Nb grilles ou lames	Type	
		Matériau dur de type carrelage, faïence (blanc)	MET * / STX5	1 / 2 *	Calcination attaque acide broyage mécanique (méthode interne de traitement)	Fibres d'amiante non détectées *
011	23W013557-011 - BV3KQ0001 Réf. pré : P011 BAT 23 - BARIETY / R+2/ PIECE/ 3001/Revêtement du mur - Colle de plinthe	Matériau de type colle (jaune) ; matériau semi-dur de type ragréage (gris) + (blanc)	MET * / M33I	1 / 2 *	Calcination attaque acide broyage mécanique (méthode interne de traitement)	Fibres d'amiante non détectées *
012	23W013557-012 - BV3KQ0002 Réf. pré : P012 BAT 23 - BARIETY / R+2/ PIECE/ 3001/Menuiserie - Joint	Matériau de type peinture (blanc) ; matériau souple de type joint (gris) (collant)	MET * / BZ65	1 / 2 *	Calcination attaque acide broyage mécanique (méthode interne de traitement)	Fibres d'amiante non détectées *
013	23W013557-013 - BV3KQ0003 Réf. pré : P013 BAT 23 - BARIETY / R+2/ PIECE/ 3001/Menuiserie - Joint	Matériau de type peinture (blanc) ; matériau souple de type joint (gris) (collant)(i)	MET * / LEZ2	1 / 2 *	Calcination attaque acide broyage mécanique (méthode interne de traitement)	Fibres d'amiante non détectées *

Tous les éléments de traçabilité sont disponibles sur demande. La reproduction de ce document n'est autorisée que sous sa forme intégrale. Il comporte 45 page(s). Les résultats du présent rapport s'appliquent aux objets tels qu'ils ont été reçus et ne concernent que les objets soumis à l'essai. Seules certaines prestations rapportées dans ce document sont couvertes par l'accréditation. Elles sont identifiées par le symbole *.

Eurofins Eichrom Amiante SAS
Rue Maryse Bastie, Campus de Ker Lann ,Parc de Lormandière
35170 BRUZ, FRANCE
Tél: +33388916531: +33 2 23 50 13 80 - Fax: +33388916531 - Site Web: <https://www.eurofins.fr/nucleaire>
S.A.S. au capital de 426 000 € - SIRET 831 060 470 00018 APE 7120B TVA FR25 831 060 470

ACCREDITATION N°
1-6491
Portée disponible sur
www.cofrac.fr

RAPPORT D'ANALYSE D'AMIANTE DANS LES MATERIAUX

N° de rapport d'analyse : AR-23-SE-008311-01 Date d'émission de rapport : 12/05/2023 9:33 Page5/45
 Référence laboratoire sous-traitant N° : 23SE007241 Référence de suivi du dossier N° : 23W013557
 Reçu au laboratoire le : 09/05/2023 Date de réception : 05/05/2023
 Date d'analyse : 09/05/2023
 Référence dossier Client:1510797435/18569960/S3/1/1_18569960/3/2
 Prestation commandée auprès d'Eurofins Analyses pour le Bâtiment Ouest SAS.

N° éch.	Référence client	Description visuelle	Technique utilisée / Analyste	Préparation		Résultats
				Nb prep / Nb grilles ou lames	Type	
014	23W013557-014 - BV3KQ0004 Réf. prél : P014 BAT 23 - BARIETY / R+2/ PIECE/ 3012/Plinthe - Peinture - (Peinture enduit sur plinthe bois)	Matériau de type peinture (blanc) + (rouge) + (beige)(i)	MET * / M33I	1 / 2 *	Calcination attaque acide broyage mécanique (méthode interne de traitement)	Fibres d'amiante non détectées *
015	23W013557-015 - BV3KQ0005 Réf. prél : P015 BAT 23 - BARIETY / R+2/ PIECE/ 3026/Revêtement du mur - Colle de plinthe - (Colle de plinthe carrelage 2x2)	Matériau de type peinture (gris) ; matériau dur de type carrelage, faïence (vert) ; matériau dur de type ciment-colle (beige)	MET * / M33I	1 / 2 *	Calcination attaque acide broyage mécanique (méthode interne de traitement)	Fibres d'amiante non détectées *
016	23W013557-016 - BV3KQ0006 Réf. prél : P016 BAT 23 - BARIETY / R+2/ PIECE/ 3025/Revêtement de sol - (Lé de sol x2 + colle + ragréage)	Matériau souple de type revêtement de sol (rose) (tacheté) (gris)	MET * / M33I	1 / 2 *	Calcination attaque acide broyage mécanique (méthode interne de traitement)	Fibres d'amiante non détectées *
		Matériau de type colle (jaune) ; matériau souple de type revêtement de sol (fibreuse) (gris)(ii)	MET * / M33I	1 / 2 *	Calcination attaque acide broyage mécanique (méthode interne de traitement)	Fibres d'amiante non détectées *

Tous les éléments de traçabilité sont disponibles sur demande. La reproduction de ce document n'est autorisée que sous sa forme intégrale. Il comporte 45 page(s). Les résultats du présent rapport s'appliquent aux objets tels qu'ils ont été reçus et ne concernent que les objets soumis à l'essai. Seules certaines prestations rapportées dans ce document sont couvertes par l'accréditation. Elles sont identifiées par le symbole *.

Eurofins Eichrom Amiante SAS
 Rue Maryse Bastie, Campus de Ker Lann ,Parc de Lormandière
 35170 BRUZ, FRANCE
 Tél: +33388916531: +33 2 23 50 13 80 - Fax: +33388916531 - Site Web: <https://www.eurofins.fr/nucleaire>
 S.A.S. au capital de 426 000 € - SIRET 831 060 470 00018 APE 7120B TVA FR25 831 060 470

ACCREDITATION N°
 1-6491
 Portée disponible sur
www.cofrac.fr

RAPPORT D'ANALYSE D'AMIANTE DANS LES MATERIAUX

N° de rapport d'analyse : AR-23-SE-008311-01 Date d'émission de rapport : 12/05/2023 9:33 Page6/45
Référence laboratoire sous-traitant N° : 23SE007241 Référence de suivi du dossier N° : 23W013557
Reçu au laboratoire le : 09/05/2023 Date de réception : 05/05/2023
Date d'analyse : 09/05/2023
Référence dossier Client:1510797435/18569960/S3/1/1_18569960/3/2
Prestation commandée auprès d'Eurofins Analyses pour le Bâtiment Ouest SAS.

N° éch.	Référence client	Description visuelle	Technique utilisée / Analyste	Préparation		Résultats
				Nb prep / Nb grilles ou lames	Type	
		Matériau de type colle (jaune) ; matériau semi-dur de type ragréage (rose) + (gris) en traces	MET * / M33I	1 / 2 *	Calcination attaque acide broyage mécanique (méthode interne de traitement)	Fibres d'amiante non détectées *
017	23W013557-017 - BV3KQ0007 Réf. prél : P017 BAT 23 - BARIETY / R+2/ PIECE/ 3025/Revêtement du mur - Colle de faïence	Matériau dur de type carrelage, faïence (blanc) ; matériau dur de type ciment-colle (beige)	MET * / M33I	1 / 2 *	Calcination attaque acide broyage mécanique (méthode interne de traitement)	Fibres d'amiante non détectées *
018	23W013557-018 - BV3KQ0008 Réf. prél : P018 BAT 23 - BARIETY / R+2/ PIECE/ 3036/Revêtement de sol - Colle de carrelage - (Colle de carrelage 5x5)	Matériau dur (beige) (gris) ; matériau dur de type ciment-colle (gris) (granulaire)	MET * / M33I	1 / 2 *	Calcination attaque acide broyage mécanique (méthode interne de traitement)	Fibres d'amiante non détectées *
019	23W013557-019 - BV3KQ0009 Réf. prél : P019 BAT 23 - BARIETY / R+2/ PIECE/ 3036/Revêtement de sol - Colle de carrelage	Matériau dur de type carrelage, faïence (beige) (gris) ; matériau dur de type ciment-colle (gris)	MET * / M33I	1 / 2 *	Calcination attaque acide broyage mécanique (méthode interne de traitement)	Fibres d'amiante non détectées *

Tous les éléments de traçabilité sont disponibles sur demande. La reproduction de ce document n'est autorisée que sous sa forme intégrale. Il comporte 45 page(s). Les résultats du présent rapport s'appliquent aux objets tels qu'ils ont été reçus et ne concernent que les objets soumis à l'essai. Seules certaines prestations rapportées dans ce document sont couvertes par l'accréditation. Elles sont identifiées par le symbole *.

Eurofins Eichrom Amiante SAS
Rue Maryse Bastie, Campus de Ker Lann ,Parc de Lormandière
35170 BRUZ, FRANCE
Tél: +33388916531: +33 2 23 50 13 80 - Fax: +33388916531 - Site Web: <https://www.eurofins.fr/nucleaire>
S.A.S. au capital de 426 000 € - SIRET 831 060 470 00018 APE 7120B TVA FR25 831 060 470

ACCREDITATION N°
1-6491
Portée disponible sur
www.cofrac.fr

RAPPORT D'ANALYSE D'AMIANTE DANS LES MATERIAUX

N° de rapport d'analyse : AR-23-SE-008311-01 Date d'émission de rapport : 12/05/2023 9:33 Page7/45
Référence laboratoire sous-traitant N° : 23SE007241 Référence de suivi du dossier N° : 23W013557
Reçu au laboratoire le : 09/05/2023 Date de réception : 05/05/2023
Date d'analyse : 09/05/2023
Référence dossier Client:1510797435/18569960/S3/1/1_18569960/3/2
Prestation commandée auprès d'Eurofins Analyses pour le Bâtiment Ouest SAS.

N° éch.	Référence client	Description visuelle	Technique utilisée / Analyste	Préparation		Résultats
				Nb prep / Nb grilles ou lames	Type	
020	23W013557-020 - BV3KQ0010 Réf. prél : P020 BAT 23 - BARIETY / R+2/ PIECE/ 3034/Revêtement de sol - (Lé de sol + colle + ragréage sur carrelage)	Matériau dur de type carrelage, faïence (blanc) (jaune) ; matériau dur de type ciment-colle (gris) ; matériau semi-dur de type ragréage (rose)	MET * / M33I	1 / 2 *	Calcination attaque acide broyage mécanique (méthode interne de traitement)	Fibres d'amiante non détectées *
021	23W013557-021 - BV3KQ0011 Réf. prél : P001 BAT 23 BARIETY / R+3/ PIECE / 4002/Revêtement de plafond - Peinture - (Peinture sur doublage bois)	Matériau de type peinture (blanc) ; matériau semi-dur fibreux de type bois, copeaux (marron)	MET * / STX5	1 / 2 *	Calcination attaque acide broyage mécanique (méthode interne de traitement)	Fibres d'amiante non détectées *
022	23W013557-022 - BV3KQ0012 Réf. prél : P002 BAT 23 BARIETY / R+3/ PIECE / 4002/Menuiserie extérieure - Peinture - (Peinture sur gardes corps fenêtre)	Matériau de type peinture (blanc) + (rouge)	MET * / STX5	1 / 2 *	Calcination attaque acide broyage mécanique (méthode interne de traitement)	Fibres d'amiante non détectées *

Tous les éléments de traçabilité sont disponibles sur demande. La reproduction de ce document n'est autorisée que sous sa forme intégrale. Il comporte 45 page(s). Les résultats du présent rapport s'appliquent aux objets tels qu'ils ont été reçus et ne concernent que les objets soumis à l'essai. Seules certaines prestations rapportées dans ce document sont couvertes par l'accréditation. Elles sont identifiées par le symbole *.

Eurofins Eichrom Amiante SAS
Rue Maryse Bastie, Campus de Ker Lann ,Parc de Lormandière
35170 BRUZ, FRANCE
Tél: +33388916531: +33 2 23 50 13 80 - Fax: +33388916531 - Site Web: <https://www.eurofins.fr/nucleaire>
S.A.S. au capital de 426 000 € - SIRET 831 060 470 00018 APE 7120B TVA FR25 831 060 470

ACCREDITATION N°
1-6491
Portée disponible sur
www.cofrac.fr

RAPPORT D'ANALYSE D'AMIANTE DANS LES MATERIAUX

N° de rapport d'analyse : AR-23-SE-008311-01 Date d'émission de rapport : 12/05/2023 9:33 Page8/45
Référence laboratoire sous-traitant N° : 23SE007241 Référence de suivi du dossier N° : 23W013557
Reçu au laboratoire le : 09/05/2023 Date de réception : 05/05/2023
Date d'analyse : 09/05/2023
Référence dossier Client:1510797435/18569960/S3/1/1_18569960/3/2
Prestation commandée auprès d'Eurofins Analyses pour le Bâtiment Ouest SAS.

N° éch.	Référence client	Description visuelle	Technique utilisée / Analyste	Préparation		Résultats
				Nb prep / Nb grilles ou lames	Type	
023	23W013557-023 - BV3KQ0013 Réf. prél : P003 BAT 23 BARIETY / R+3/ PIECE / 4002/Charpente - Peinture - (Peinture sur charpente bois)	Matériau de type peinture (blanc) ; matériau semi-dur fibreux de type bois, copeaux (marron)	MET * /STX5	1 / 2 *	Calcination attaque acide broyage mécanique (méthode interne de traitement)	Fibres d'amiante non détectées *
024	23W013557-024 - BV3KQ0014 Réf. prél : P004 BAT 23 BARIETY / R+3/ PIECE / 4002/Charpente - Peinture - (Peinture sur charpente métallique)	Matériau de type peinture (blanc) + (gris)	MET * /STX5	1 / 2 *	Calcination attaque acide broyage mécanique (méthode interne de traitement)	Fibres d'amiante non détectées *
025	23W013557-025 - BV3KQ0015 Réf. prél : P005 BAT 23 BARIETY / R+3/ PIECE / 4002/Mur - Enduit - (Enduit plâtre sur doublage brique)	Matériau semi-dur de type plâtre (blanc) + (gris) en traces	MET * /STX5	1 / 2 *	Calcination attaque acide broyage mécanique (méthode interne de traitement)	Fibres d'amiante non détectées *
026	23W013557-026 - BV3KQ0016 Réf. prél : P006 BAT 23 BARIETY / R+3/ PIECE / 4005/Mur - Enduit - (Enduit plâtre sur mur)	Matériau semi-dur de type enduit (gris) (cimenteux)	MET * /STX5	1 / 2 *	Calcination attaque acide broyage mécanique (méthode interne de traitement)	Fibres d'amiante non détectées *

Tous les éléments de traçabilité sont disponibles sur demande. La reproduction de ce document n'est autorisée que sous sa forme intégrale. Il comporte 45 page(s). Les résultats du présent rapport s'appliquent aux objets tels qu'ils ont été reçus et ne concernent que les objets soumis à l'essai. Seules certaines prestations rapportées dans ce document sont couvertes par l'accréditation. Elles sont identifiées par le symbole *.

Eurofins Eichrom Amiante SAS
Rue Maryse Bastie, Campus de Ker Lann ,Parc de Lormandière
35170 BRUZ, FRANCE
Tél: +33388916531: +33 2 23 50 13 80 - Fax: +33388916531 - Site Web: <https://www.eurofins.fr/nucleaire>
S.A.S. au capital de 426 000 € - SIRET 831 060 470 00018 APE 7120B TVA FR25 831 060 470

ACCREDITATION N°
1-6491
Portée disponible sur
www.cofrac.fr

RAPPORT D'ANALYSE D'AMIANTE DANS LES MATERIAUX

N° de rapport d'analyse : AR-23-SE-008311-01 Date d'émission de rapport : 12/05/2023 9:33 Page9/45
Référence laboratoire sous-traitant N° : 23SE007241 Référence de suivi du dossier N° : 23W013557
Reçu au laboratoire le : 09/05/2023 Date de réception : 05/05/2023
Date d'analyse : 09/05/2023
Référence dossier Client:1510797435/18569960/S3/1/1_18569960/3/2
Prestation commandée auprès d'Eurofins Analyses pour le Bâtiment Ouest SAS.

N° éch.	Référence client	Description visuelle	Technique utilisée / Analyste	Préparation		Résultats
				Nb prep / Nb grilles ou lames	Type	
027	23W013557-027 - BV3KQ0017 Réf. prél : P007 BAT 23 BARIETY / R+3/ PIECE / 4012/Cloison - Bande de plaque de plâtre	Matériau souple fibreux de type papier, carton (beige)	MOLP * / KB6J	2 / 2 *	- *	Fibres d'amiante non détectées *
		Matériau semi-dur de type enduit (beige) (plâtreux) ; matériau souple fibreux de type papier, carton (beige) ; matériau semi-dur de type enduit (beige) (plâtreux) ; matériau souple fibreux de type papier, carton (marron) ; matériau semi-dur de type enduit (beige) (plâtreux)	MET * / STX5	1 / 2 *	Calcination attaque acide broyage mécanique (méthode interne de traitement)	Fibres d'amiante non détectées *
028	23W013557-028 - BV3KQ0018 Réf. prél : P008 BAT 23 BARIETY / R+3/ PIECE / 4012/Cloison - Bande de plaque de plâtre - (Bande de placo + enduit peint)	Matériau semi-dur de type enduit (beige) ; matériau souple fibreux de type papier, carton (beige)	MET * / STX5	1 / 2 *	Calcination attaque acide broyage mécanique (méthode interne de traitement)	Fibres d'amiante non détectées *
029	23W013557-029 - BV3KQ0019 Réf. prél : P009 BAT 23 BARIETY / R+4/ MACHINERIE / ASC/Plafond - Peinture - (Peinture + enduit plâtre plafond)	Matériau de type peinture (beige) ; matériau semi-dur de type enduit (beige) (plâtreux)	MET * / STX5	1 / 2 *	Calcination attaque acide broyage mécanique (méthode interne de traitement)	Fibres d'amiante non détectées *

Tous les éléments de traçabilité sont disponibles sur demande. La reproduction de ce document n'est autorisée que sous sa forme intégrale. Il comporte 45 page(s). Les résultats du présent rapport s'appliquent aux objets tels qu'ils ont été reçus et ne concernent que les objets soumis à l'essai. Seules certaines prestations rapportées dans ce document sont couvertes par l'accréditation. Elles sont identifiées par le symbole *.

Eurofins Eichrom Amiante SAS
Rue Maryse Bastie, Campus de Ker Lann ,Parc de Lormandière
35170 BRUZ, FRANCE
Tél: +33388916531: +33 2 23 50 13 80 - Fax: +33388916531 - Site Web: <https://www.eurofins.fr/nucleaire>
S.A.S. au capital de 426 000 € - SIRET 831 060 470 00018 APE 7120B TVA FR25 831 060 470

ACCREDITATION N°
1-6491
Portée disponible sur
www.cofrac.fr

RAPPORT D'ANALYSE D'AMIANTE DANS LES MATERIAUX

N° de rapport d'analyse : AR-23-SE-008311-01 Date d'émission de rapport : 12/05/2023 9:33 Page10/45
Référence laboratoire sous-traitant N° : 23SE007241 Référence de suivi du dossier N° : 23W013557
Reçu au laboratoire le : 09/05/2023 Date de réception : 05/05/2023
Date d'analyse : 09/05/2023
Référence dossier Client:1510797435/18569960/S3/1/1_18569960/3/2
Prestation commandée auprès d'Eurofins Analyses pour le Bâtiment Ouest SAS.

N° éch.	Référence client	Description visuelle	Technique utilisée / Analyste	Préparation		Résultats
				Nb prep / Nb grilles ou lames	Type	
030	23W013557-030 - BV3KQ0020 Réf. prél : P010 BAT 23 BARIETY / R+4/ MACHINERIE / ASC/Revêtement du mur - Peinture - (Peinture + enduit plâtre mur)	Matériau semi-dur de type enduit (beige)	MET * /STX5	1 / 2 *	Calcination attaque acide broyage mécanique (méthode interne de traitement)	Fibres d'amiante non détectées *
031	23W013557-031 - BV3KQ0021 Réf. prél : P011 BAT 23 BARIETY / R+3/ PIECE / 4009/Revêtement de sol	Matériau semi-dur de type dalle de sol (bleu) (gris) ; matériau de type tresse de fibres (marron) en traces	MET * /STX5	1 / 2 *	Calcination attaque acide broyage mécanique (méthode interne de traitement)	Fibres d'amiante non détectées *
		Matériau de type tresse de fibres (marron) ; matériau (fibres) (gris) (i)	MET * /LEZ2	1 / 2 *	Calcination attaque acide broyage mécanique (méthode interne de traitement)	Fibres d'amiante non détectées *
032	23W013557-032 - BV3KQ0022 Réf. prél : P012 BAT 23 BARIETY / R+3/ PIECE / 4009/Revêtement de sol	Matériau semi-dur de type dalle de sol (gris) ; matériau de type tresse de fibres (marron) en traces	MET * /LEZ2	1 / 2 *	Calcination attaque acide broyage mécanique (méthode interne de traitement)	Fibres d'amiante non détectées *

Tous les éléments de traçabilité sont disponibles sur demande. La reproduction de ce document n'est autorisée que sous sa forme intégrale. Il comporte 45 page(s). Les résultats du présent rapport s'appliquent aux objets tels qu'ils ont été reçus et ne concernent que les objets soumis à l'essai. Seules certaines prestations rapportées dans ce document sont couvertes par l'accréditation. Elles sont identifiées par le symbole *.

Eurofins Eichrom Amiante SAS
Rue Maryse Bastie, Campus de Ker Lann ,Parc de Lormandière
35170 BRUZ, FRANCE
Tél: +33388916531: +33 2 23 50 13 80 - Fax: +33388916531 - Site Web: <https://www.eurofins.fr/nucleaire>
S.A.S. au capital de 426 000 € - SIRET 831 060 470 00018 APE 7120B TVA FR25 831 060 470

ACCREDITATION N°
1-6491
Portée disponible sur
www.cofrac.fr

RAPPORT D'ANALYSE D'AMIANTE DANS LES MATERIAUX

N° de rapport d'analyse : AR-23-SE-008311-01 Date d'émission de rapport : 12/05/2023 9:33 Page11/45
Référence laboratoire sous-traitant N° : 23SE007241 Référence de suivi du dossier N° : 23W013557
Reçu au laboratoire le : 09/05/2023 Date de réception : 05/05/2023
Date d'analyse : 09/05/2023
Référence dossier Client:1510797435/18569960/S3/1/1_18569960/3/2
Prestation commandée auprès d'Eurofins Analyses pour le Bâtiment Ouest SAS.

N° éch.	Référence client	Description visuelle	Technique utilisée / Analyste	Préparation		Résultats
				Nb prep / Nb grilles ou lames	Type	
		Matériau de type tresse de fibres (marron) ; matériau de type colle (jaune) ; matériau (gris) (gris) ; matériau semi-dur de type ragréage (gris) en traces	MET * /STX5	1 / 2 *	Calcination attaque acide broyage mécanique (méthode interne de traitement)	Fibres d'amiante non détectées *
033	23W013557-033 - BV3KQ0023 Réf. pré : P013 BAT 23 BARIETY / R+3/ PIECE / 4009/Revêtement de plafond - Peinture - (Peinture sur doublage bois plafond)	Matériau de type peinture (blanc)(i)	MET * /LEZ2	1 / 2 *	Calcination attaque acide broyage mécanique (méthode interne de traitement)	Fibres d'amiante non détectées *
034	23W013557-034 - BV3KQ0024 Réf. pré : P014 BAT 23 BARIETY / R+3/ PIECE / 4009/Poteau - Peinture - (Peinture sur poteau bois)	Matériau de type peinture (blanc) ; matériau semi-dur fibreux de type bois, copeaux (marron)	MET * /LEZ2	1 / 2 *	Calcination attaque acide broyage mécanique (méthode interne de traitement)	Fibres d'amiante non détectées *
035	23W013557-035 - BV3KQ0025 Réf. pré : P015 BAT 23 BARIETY / R+3/ PIECE / 4007/Façade - Enduit	Matériau semi-dur de type enduit (gris) (granulaire)	MET * /STX5	1 / 2 *	Calcination attaque acide broyage mécanique (méthode interne de traitement)	Fibres d'amiante non détectées *

Tous les éléments de traçabilité sont disponibles sur demande. La reproduction de ce document n'est autorisée que sous sa forme intégrale. Il comporte 45 page(s). Les résultats du présent rapport s'appliquent aux objets tels qu'ils ont été reçus et ne concernent que les objets soumis à l'essai. Seules certaines prestations rapportées dans ce document sont couvertes par l'accréditation. Elles sont identifiées par le symbole *.

Eurofins Eichrom Amiante SAS
Rue Maryse Bastie, Campus de Ker Lann ,Parc de Lormandière
35170 BRUZ, FRANCE
Tél: +33388916531: +33 2 23 50 13 80 - Fax: +33388916531 - Site Web: <https://www.eurofins.fr/nucleaire>
S.A.S. au capital de 426 000 € - SIRET 831 060 470 00018 APE 7120B TVA FR25 831 060 470

ACCREDITATION N°
1-6491
Portée disponible sur
www.cofrac.fr

RAPPORT D'ANALYSE D'AMIANTE DANS LES MATERIAUX

N° de rapport d'analyse : AR-23-SE-008311-01 Date d'émission de rapport : 12/05/2023 9:33 Page 12/45
 Référence laboratoire sous-traitant N° : 23SE007241 Référence de suivi du dossier N° : 23W013557
 Reçu au laboratoire le : 09/05/2023 Date de réception : 05/05/2023
 Date d'analyse : 09/05/2023
 Référence dossier Client: 1510797435/18569960/S3/1/1_18569960/3/2
 Prestation commandée auprès d'Eurofins Analyses pour le Bâtiment Ouest SAS.

N° éch.	Référence client	Description visuelle	Technique utilisée / Analyste	Préparation		Résultats
				Nb prep / Nb grilles ou lames	Type	
036	23W013557-036 - BV3KQ0031 Réf. prél : P001 BAT 23 - BARIETY / R+1/ PIECE / 2034/Revêtement du mur - Colle de faïence (Colle de faïence 2x2)	Matériau de type peinture (jaune) ; matériau dur de type carrelage, faïence (beige) (tacheté) (gris) ; matériau dur de type ciment-colle (gris) (cémenteux)	MET * / LEZ2	1 / 2 *	Calcination attaque acide broyage mécanique (méthode interne de traitement)	Fibres d'amiante non détectées *
037	23W013557-037 - BV3KQ0032 Réf. prél : P002 BAT 23 - BARIETY / R+1/ PIECE / 2034/Revêtement du mur - Colle de faïence (COLle de faïence 2x2)	Matériau dur de type carrelage, faïence (beige) (gris) ; matériau dur de type ciment-colle (gris) (cémenteux)	MET * / LEZ2	1 / 2 *	Calcination attaque acide broyage mécanique (méthode interne de traitement)	Fibres d'amiante non détectées *
038	23W013557-038 - BV3KQ0033 Réf. prél : P003 BAT 23 - BARIETY / R+1/ PIECE / 2008/Revêtement du mur - Colle de faïence (Colle de faïence blanche 10x10)	Matériau dur de type carrelage, faïence (blanc) ; matériau dur de type ciment-colle (beige) ; matériau de type peinture (bleu) ; matériau semi-dur de type enduit (beige) en traces	MET * / LEZ2	1 / 2 *	Calcination attaque acide broyage mécanique (méthode interne de traitement)	Fibres d'amiante non détectées *
039	23W013557-039 - BV3KQ0034 Réf. prél : P004 BAT 23 - BARIETY / R+1/ PIECE / 2012/Mur - Enduit - (Tapisserie + enduit plâtre sur mur)	Matériau fibreux de type papier peint (beige)	MET * / LEZ2	1 / 2 *	Calcination attaque acide broyage mécanique (méthode interne de traitement)	Fibres d'amiante non détectées *

Tous les éléments de traçabilité sont disponibles sur demande. La reproduction de ce document n'est autorisée que sous sa forme intégrale. Il comporte 45 page(s). Les résultats du présent rapport s'appliquent aux objets tels qu'ils ont été reçus et ne concernent que les objets soumis à l'essai. Seules certaines prestations rapportées dans ce document sont couvertes par l'accréditation. Elles sont identifiées par le symbole *.

Eurofins Eichrom Amiante SAS
 Rue Maryse Bastie, Campus de Ker Lann ,Parc de Lormandière
 35170 BRUZ, FRANCE
 Tél: +33388916531: +33 2 23 50 13 80 - Fax: +33388916531 - Site Web: <https://www.eurofins.fr/nucleaire>
 S.A.S. au capital de 426 000 € - SIRET 831 060 470 00018 APE 7120B TVA FR25 831 060 470

ACCREDITATION N°
 1-6491
 Portée disponible sur
www.cofrac.fr

RAPPORT D'ANALYSE D'AMIANTE DANS LES MATERIAUX

N° de rapport d'analyse : AR-23-SE-008311-01 Date d'émission de rapport : 12/05/2023 9:33 Page13/45
Référence laboratoire sous-traitant N° : 23SE007241 Référence de suivi du dossier N° : 23W013557
Reçu au laboratoire le : 09/05/2023 Date de réception : 05/05/2023
Date d'analyse : 09/05/2023
Référence dossier Client:1510797435/18569960/S3/1/1_18569960/3/2
Prestation commandée auprès d'Eurofins Analyses pour le Bâtiment Ouest SAS.

N° éch.	Référence client	Description visuelle	Technique utilisée / Analyste	Préparation		Résultats
				Nb prep / Nb grilles ou lames	Type	
		Matériau de type peinture (beige) ; matériau de type maillage de fibres et liant (beige) ; matériau semi-dur de type enduit (beige)	MET * / LEZ2	1 / 2 *	Calcination attaque acide broyage mécanique (méthode interne de traitement)	Fibres d'amiante non détectées *
		Matériau semi-dur de type enduit (beige)	MET * / LEZ2	1 / 2 *	Calcination attaque acide broyage mécanique (méthode interne de traitement)	Fibres d'amiante non détectées *
040	23W013557-040 - BV3KQ0035 Réf. prél : P005 BAT 23 - BARIETY / R+1/ PIECE / 2012/Revêtement du mur - Peinture - (Peinture +enduit plâtre sur mur (dans placard))	Matériau semi-dur de type enduit (gris) + (blanc) ; matériau de type peinture (gris) (clair)	MET * / STX5	1 / 2 *	Calcination attaque acide broyage mécanique (méthode interne de traitement)	Fibres d'amiante non détectées *
041	23W013557-041 - BV3KQ0036 Réf. prél : P006 BAT 23 - BARIETY / R+1/ PIECE / 2013/Revêtement de sol - (Lé de sol + colle noire + ragréage)	Matériau souple de type revêtement de sol (orange) (tacheté) (vert) (iii)	MET * / BZ65	1 / 2 *	Calcination attaque acide broyage mécanique (méthode interne de traitement)	Fibres d'amiante non détectées *

Tous les éléments de traçabilité sont disponibles sur demande. La reproduction de ce document n'est autorisée que sous sa forme intégrale. Il comporte 45 page(s). Les résultats du présent rapport s'appliquent aux objets tels qu'ils ont été reçus et ne concernent que les objets soumis à l'essai. Seules certaines prestations rapportées dans ce document sont couvertes par l'accréditation. Elles sont identifiées par le symbole *.

Eurofins Eichrom Amiante SAS
Rue Maryse Bastie, Campus de Ker Lann ,Parc de Lormandière
35170 BRUZ, FRANCE
Tél: +33388916531: +33 2 23 50 13 80 - Fax: +33388916531 - Site Web: <https://www.eurofins.fr/nucleaire>
S.A.S. au capital de 426 000 € - SIRET 831 060 470 00018 APE 7120B TVA FR25 831 060 470

ACCREDITATION N°
1-6491
Portée disponible sur
www.cofrac.fr

RAPPORT D'ANALYSE D'AMIANTE DANS LES MATERIAUX

N° de rapport d'analyse : AR-23-SE-008311-01 Date d'émission de rapport : 12/05/2023 9:33 Page14/45
Référence laboratoire sous-traitant N° : 23SE007241 Référence de suivi du dossier N° : 23W013557
Reçu au laboratoire le : 09/05/2023 Date de réception : 05/05/2023
Date d'analyse : 09/05/2023
Référence dossier Client:1510797435/18569960/S3/1/1_18569960/3/2
Prestation commandée auprès d'Eurofins Analyses pour le Bâtiment Ouest SAS.

N° éch.	Référence client	Description visuelle	Technique utilisée / Analyste	Préparation		Résultats
				Nb prep / Nb grilles ou lames	Type	
		Matériau de type colle (jaune) ; matériau semi-dur de type ragréage (gris)	MET * / BZ65	1 / 2 *	Calcination attaque acide broyage mécanique (méthode interne de traitement)	Fibres d'amiante non détectées *
		Matériau semi-dur de type ragréage (gris) ; matériau de type colle bitumineux (noir) ; matériau semi-dur de type ragréage (gris) + (blanc)(ii) (iv)	MOLP * / KB6J	2 / 2 *	-	Fibres d'amiante de type chrysotile *
042	23W013557-042 - BV3KQ0037 Réf. pré : P007 BAT 23 - BARIETY / R+1/ PIECE / 2015/Revêtement de sol - (Lé de sol + colle + ragréage)	Matériau souple de type revêtement de sol (orange) (fibreuse)(iii)	MET * / BZ65	1 / 2 *	Calcination attaque acide broyage mécanique (méthode interne de traitement)	Fibres d'amiante non détectées *
		Matériau de type colle (jaune) ; matériau semi-dur de type ragréage (gris) (cémenteux)	MET * / BZ65	1 / 2 *	Calcination attaque acide broyage mécanique (méthode interne de traitement)	Fibres d'amiante non détectées *
043	23W013557-043 - BV3KQ0038 Réf. pré : P008 BAT 23 - BARIETY / R+1/ PIECE / 2017/Evier - Plaque bitumineuse	Matériau souple de type plaque (noir) (fibreuse) (bitumineux)	MET * / M33I	1 / 2 *	Calcination attaque acide broyage mécanique (méthode interne de traitement)	Fibres d'amiante non détectées *

Tous les éléments de traçabilité sont disponibles sur demande. La reproduction de ce document n'est autorisée que sous sa forme intégrale. Il comporte 45 page(s). Les résultats du présent rapport s'appliquent aux objets tels qu'ils ont été reçus et ne concernent que les objets soumis à l'essai. Seules certaines prestations rapportées dans ce document sont couvertes par l'accréditation. Elles sont identifiées par le symbole *.

RAPPORT D'ANALYSE D'AMIANTE DANS LES MATERIAUX

N° de rapport d'analyse : AR-23-SE-008311-01 Date d'émission de rapport : 12/05/2023 9:33 Page 15/45
Référence laboratoire sous-traitant N° : 23SE007241 Référence de suivi du dossier N° : 23W013557
Reçu au laboratoire le : 09/05/2023 Date de réception : 05/05/2023
Date d'analyse : 09/05/2023
Référence dossier Client: 1510797435/18569960/S3/1/1_18569960/3/2
Prestation commandée auprès d'Eurofins Analyses pour le Bâtiment Ouest SAS.

N° éch.	Référence client	Description visuelle	Technique utilisée / Analyste	Préparation		Résultats
				Nb prep / Nb grilles ou lames	Type	
044	23W013557-044 - BV3KQ0039 Réf. prél : P009 BAT 23 - BARIETY / R+1/ PIECE / 2006/Moquette - Colle (moquette + colle sur P010)	Matériau souple fibreux de type moquette (bleu)	MET * / M331	1 / 2 *	Calcination attaque acide broyage mécanique (méthode interne de traitement)	Fibres d'amiante non détectées *
		Matériau de type colle (jaune)	MET * / BZ65	1 / 2 *	Calcination attaque acide broyage mécanique (méthode interne de traitement)	Fibres d'amiante non détectées *
045	23W013557-045 - BV3KQ0040 Réf. prél : P010 BAT 23 - BARIETY / R+1/ PIECE / 2006/Revêtement de sol - Colle de carrelage	Matériau dur de type carrelage, faïence (rouge) ; matériau dur de type ciment-colle (gris) (granulaire)	MET * / BZ65	1 / 2 *	Calcination attaque acide broyage mécanique (méthode interne de traitement)	Fibres d'amiante non détectées *
046	23W013557-046 - BV3KQ0041 Réf. prél : P011 BAT 23 - BARIETY / R+1/ PIECE / 2006/Revêtement de sol - Colle de carrelage	Matériau dur de type carrelage, faïence (marron) ; matériau dur de type carrelage, faïence (noir) ; matériau dur de type ciment-colle (gris)	MET * / STX5	1 / 2 *	Calcination attaque acide broyage mécanique (méthode interne de traitement)	Fibres d'amiante non détectées *

Tous les éléments de traçabilité sont disponibles sur demande. La reproduction de ce document n'est autorisée que sous sa forme intégrale. Il comporte 45 page(s). Les résultats du présent rapport s'appliquent aux objets tels qu'ils ont été reçus et ne concernent que les objets soumis à l'essai. Seules certaines prestations rapportées dans ce document sont couvertes par l'accréditation. Elles sont identifiées par le symbole *.

Eurofins Eichrom Amiante SAS
Rue Maryse Bastie, Campus de Ker Lann ,Parc de Lormandière
35170 BRUZ, FRANCE
Tél: +33388916531: +33 2 23 50 13 80 - Fax: +33388916531 - Site Web: <https://www.eurofins.fr/nucleaire>
S.A.S. au capital de 426 000 € - SIRET 831 060 470 00018 APE 7120B TVA FR25 831 060 470

ACCREDITATION N°
1-6491
Portée disponible sur
www.cofrac.fr

RAPPORT D'ANALYSE D'AMIANTE DANS LES MATERIAUX

N° de rapport d'analyse : AR-23-SE-008311-01 Date d'émission de rapport : 12/05/2023 9:33 Page16/45
Référence laboratoire sous-traitant N° : 23SE007241 Référence de suivi du dossier N° : 23W013557
Reçu au laboratoire le : 09/05/2023 Date de réception : 05/05/2023
Date d'analyse : 09/05/2023
Référence dossier Client:1510797435/18569960/S3/1/1_18569960/3/2
Prestation commandée auprès d'Eurofins Analyses pour le Bâtiment Ouest SAS.

N° éch.	Référence client	Description visuelle	Technique utilisée / Analyste	Préparation		Résultats
				Nb prep / Nb grilles ou lames	Type	
047	23W013557-047 - BV3KQ0042 Réf. prél : P012 BAT 23 - BARIETY / R+1/ PIECE / 2005/Moquette - Colle	Matériau souple fibreux de type moquette (rouge)	MET * /STX5	1 / 2 *	Calcination attaque acide broyage mécanique (méthode interne de traitement)	Fibres d'amiante non détectées *
048	23W013557-048 - BV3KQ0043 Réf. prél : P013 BAT 23 - BARIETY / R+1/ PIECE / 2029/Revêtement du mur - Peinture - (Peinture + plâtre sur mur)	Matériau de type peinture (gris) ; matériau semi-dur de type enduit (blanc)	MET * /STX5	1 / 2 *	Calcination attaque acide broyage mécanique (méthode interne de traitement)	Fibres d'amiante non détectées *
049	23W013557-049 - BV3KQ0044 Réf. prél : P014 BAT 23 - BARIETY / R+1/ PIECE / 2029/Revêtement du mur - Peinture - (Peinture + plâtre sur mur)	Matériau de type peinture (blanc) ; matériau semi-dur de type enduit (blanc) en traces(i)	MET * /STX5	1 / 2 *	Calcination attaque acide broyage mécanique (méthode interne de traitement)	Fibres d'amiante non détectées *

Tous les éléments de traçabilité sont disponibles sur demande. La reproduction de ce document n'est autorisée que sous sa forme intégrale. Il comporte 45 page(s). Les résultats du présent rapport s'appliquent aux objets tels qu'ils ont été reçus et ne concernent que les objets soumis à l'essai. Seules certaines prestations rapportées dans ce document sont couvertes par l'accréditation. Elles sont identifiées par le symbole *.

Eurofins Eichrom Amiante SAS
Rue Maryse Bastie, Campus de Ker Lann ,Parc de Lormandière
35170 BRUZ, FRANCE
Tél: +33388916531: +33 2 23 50 13 80 - Fax: +33388916531 - Site Web: <https://www.eurofins.fr/nucleaire>
S.A.S. au capital de 426 000 € - SIRET 831 060 470 00018 APE 7120B TVA FR25 831 060 470

ACCREDITATION N°
1-6491
Portée disponible sur
www.cofrac.fr

RAPPORT D'ANALYSE D'AMIANTE DANS LES MATERIAUX

N° de rapport d'analyse : AR-23-SE-008311-01 Date d'émission de rapport : 12/05/2023 9:33 Page17/45
Référence laboratoire sous-traitant N° : 23SE007241 Référence de suivi du dossier N° : 23W013557
Reçu au laboratoire le : 09/05/2023 Date de réception : 05/05/2023
Date d'analyse : 09/05/2023
Référence dossier Client:1510797435/18569960/S3/1/1_18569960/3/2
Prestation commandée auprès d'Eurofins Analyses pour le Bâtiment Ouest SAS.

N° éch.	Référence client	Description visuelle	Technique utilisée / Analyste	Préparation		Résultats
				Nb prep / Nb grilles ou lames	Type	
050	23W013557-050 - BV3KQ0045 Réf. prél : P015 BAT 23 - BARIETY / R+1/ PIECE / 2025/Revêtement du mur - Colle de faïence (Colle de faïence blanche 10x10)	Matériau dur de type carrelage, faïence (blanc) ; matériau dur de type ciment-colle (beige) ; matériau de type peinture (jaune) ; matériau semi-dur de type joint (blanc) en traces	MET * /STX5	1 / 2 *	Calcination attaque acide broyage mécanique (méthode interne de traitement)	Fibres d'amiante non détectées *
051	23W013557-051 - BV3KQ0046 Réf. prél : P016 BAT 23 - BARIETY / R+1/ PIECE / 2029/Revêtement de sol - (Lé de sol + colle + Ragréage (sur P17))	Matériau souple de type revêtement de sol (marron)	MET * /STX5	1 / 2 *	Calcination attaque acide broyage mécanique (méthode interne de traitement)	Fibres d'amiante non détectées *
		Matériau dur de type carrelage, faïence (bleu) ; matériau semi-dur de type ciment (rose)	MET * /STX5	1 / 2 *	Calcination attaque acide broyage mécanique (méthode interne de traitement)	Fibres d'amiante non détectées *
052	23W013557-052 - BV3KQ0047 Réf. prél : P017 BAT 23 - BARIETY / R+1/ PIECE / 2029/Revêtement de sol - Colle de carrelage - (Colle de carrelage 2x2)	Matériau dur de type carrelage, faïence (bleu) ; matériau dur de type ciment-colle (gris)	MET * /STX5	1 / 2 *	Calcination attaque acide broyage mécanique (méthode interne de traitement)	Fibres d'amiante non détectées *

Tous les éléments de traçabilité sont disponibles sur demande. La reproduction de ce document n'est autorisée que sous sa forme intégrale. Il comporte 45 page(s). Les résultats du présent rapport s'appliquent aux objets tels qu'ils ont été reçus et ne concernent que les objets soumis à l'essai. Seules certaines prestations rapportées dans ce document sont couvertes par l'accréditation. Elles sont identifiées par le symbole *.

Eurofins Eichrom Amiante SAS
Rue Maryse Bastie, Campus de Ker Lann ,Parc de Lormandière
35170 BRUZ, FRANCE
Tél: +33388916531: +33 2 23 50 13 80 - Fax: +33388916531 - Site Web: <https://www.eurofins.fr/nucleaire>
S.A.S. au capital de 426 000 € - SIRET 831 060 470 00018 APE 7120B TVA FR25 831 060 470

ACCREDITATION N°
1-6491
Portée disponible sur
www.cofrac.fr

RAPPORT D'ANALYSE D'AMIANTE DANS LES MATERIAUX

N° de rapport d'analyse : AR-23-SE-008311-01 Date d'émission de rapport : 12/05/2023 9:33 Page18/45
Référence laboratoire sous-traitant N° : 23SE007241 Référence de suivi du dossier N° : 23W013557
Reçu au laboratoire le : 09/05/2023 Date de réception : 05/05/2023
Date d'analyse : 09/05/2023
Référence dossier Client:1510797435/18569960/S3/1/1_18569960/3/2
Prestation commandée auprès d'Eurofins Analyses pour le Bâtiment Ouest SAS.

N° éch.	Référence client	Description visuelle	Technique utilisée / Analyste	Préparation		Résultats
				Nb prep / Nb grilles ou lames	Type	
053	23W013557-053 - BV3KQ0048 Réf. prél : P018 BAT 23 - BARIETY / R+1/ PIECE / 2029/Revêtement de sol - Colle de carrelage - (Colle de carrelage 2x2)	Matériau dur de type carrelage, faïence (bleu) ; matériau dur de type ciment-colle (gris)	MET * /STX5	1 / 2 *	Calcination attaque acide broyage mécanique (méthode interne de traitement)	Fibres d'amiante non détectées *
054 (1)	23W013557-054 - BV3KQ0049 Réf. prél : P019 BAT 23 - BARIETY / R+1/ PIECE / 2023/Revêtement du mur - Colle de plinthe	Matériau de type peinture (blanc) ; matériau dur de type ciment-colle (blanc)	MET * /STX5	1 / 2 *	Calcination attaque acide broyage mécanique (méthode interne de traitement)	Fibres d'amiante de type chrysotile *
055	23W013557-055 - BV3KQ0050 Réf. prél : P020 BAT 23 - BARIETY / R+1/ PIECE / 2000/Façade - Enduit - (Enduit sur muret toiture terrasse)	Matériau semi-dur de type ciment (gris)	MET * /STX5	1 / 2 *	Calcination attaque acide broyage mécanique (méthode interne de traitement)	Fibres d'amiante non détectées *
056	23W013557-056 - BV3KQ0051 Réf. prél : P001 BAT 23 - BARIETY / SOUS SOL / PIECE 0013/Revêtement de sol - Colle de carrelage	Matériau dur de type carrelage, faïence (gris) (tacheté) ; matériau dur de type ciment-colle (gris) ; matériau dur de type mortier, béton, chape (gris)	MET * /BZ65	1 / 2 *	Calcination attaque acide broyage mécanique (méthode interne de traitement)	Fibres d'amiante non détectées *

Tous les éléments de traçabilité sont disponibles sur demande. La reproduction de ce document n'est autorisée que sous sa forme intégrale. Il comporte 45 page(s). Les résultats du présent rapport s'appliquent aux objets tels qu'ils ont été reçus et ne concernent que les objets soumis à l'essai. Seules certaines prestations rapportées dans ce document sont couvertes par l'accréditation. Elles sont identifiées par le symbole *.

Eurofins Eichrom Amiante SAS
Rue Maryse Bastie, Campus de Ker Lann ,Parc de Lormandière
35170 BRUZ, FRANCE
Tél: +33388916531: +33 2 23 50 13 80 - Fax: +33388916531 - Site Web: <https://www.eurofins.fr/nucleaire>
S.A.S. au capital de 426 000 € - SIRET 831 060 470 00018 APE 7120B TVA FR25 831 060 470

ACCREDITATION N°
1-6491
Portée disponible sur
www.cofrac.fr

RAPPORT D'ANALYSE D'AMIANTE DANS LES MATERIAUX

N° de rapport d'analyse : AR-23-SE-008311-01 Date d'émission de rapport : 12/05/2023 9:33 Page19/45
Référence laboratoire sous-traitant N° : 23SE007241 Référence de suivi du dossier N° : 23W013557
Reçu au laboratoire le : 09/05/2023 Date de réception : 05/05/2023
Date d'analyse : 09/05/2023
Référence dossier Client:1510797435/18569960/S3/1/1_18569960/3/2
Prestation commandée auprès d'Eurofins Analyses pour le Bâtiment Ouest SAS.

N° éch.	Référence client	Description visuelle	Technique utilisée / Analyste	Préparation		Résultats
				Nb prep / Nb grilles ou lames	Type	
057	23W013557-057 - BV3KQ0052 Réf. prél : P002 BAT 23 - BARIETY / SOUS SOL / PIECE 0013/Revêtement du mur - Colle de plinthe	Matériau dur de type carrelage, faïence (gris) ; matériau de type colle (blanc) ; matériau semi-dur de type enduit (blanc)	MET * / BZ65	1 / 2 *	Calcination attaque acide broyage mécanique (méthode interne de traitement)	Fibres d'amiante de type chrysotile *
058	23W013557-058 - BV3KQ0053 Réf. prél : P003 BAT 23 - BARIETY / SOUS SOL / PIECE 0013/Revêtement du mur - Colle de faïence	Matériau dur de type carrelage, faïence (blanc) ; matériau de type colle (blanc) ; matériau semi-dur de type enduit (blanc) ; matériau de type peinture (vert)	MET * / BZ65	1 / 2 *	Calcination attaque acide broyage mécanique (méthode interne de traitement)	Fibres d'amiante non détectées *
059	23W013557-059 - BV3KQ0054 Réf. prél : P004 BAT 23 - BARIETY / SOUS SOL / PIECE 0013/Revêtement du mur - Colle de faïence	Matériau dur de type carrelage, faïence (blanc) ; matériau de type colle (blanc) ; matériau semi-dur de type enduit (blanc) ; matériau de type peinture (rose) + (vert)	MET * / BZ65	1 / 2 *	Calcination attaque acide broyage mécanique (méthode interne de traitement)	Fibres d'amiante non détectées *
060	23W013557-060 - BV3KQ0055 Réf. prél : P005 BAT 23 - BARIETY / SOUS SOL / PIECE 0007/Revêtement de sol - Colle de carrelage	Matériau dur de type carrelage, faïence (gris) (tacheté) ; matériau dur de type ciment-colle (gris)	MET * / BZ65	1 / 2 *	Calcination attaque acide broyage mécanique (méthode interne de traitement)	Fibres d'amiante non détectées *

Tous les éléments de traçabilité sont disponibles sur demande. La reproduction de ce document n'est autorisée que sous sa forme intégrale. Il comporte 45 page(s). Les résultats du présent rapport s'appliquent aux objets tels qu'ils ont été reçus et ne concernent que les objets soumis à l'essai. Seules certaines prestations rapportées dans ce document sont couvertes par l'accréditation. Elles sont identifiées par le symbole *.

Eurofins Eichrom Amiante SAS
Rue Maryse Bastie, Campus de Ker Lann ,Parc de Lormandière
35170 BRUZ, FRANCE
Tél: +33388916531: +33 2 23 50 13 80 - Fax: +33388916531 - Site Web: <https://www.eurofins.fr/nucleaire>
S.A.S. au capital de 426 000 € - SIRET 831 060 470 00018 APE 7120B TVA FR25 831 060 470

ACCREDITATION N°
1-6491
Portée disponible sur
www.cofrac.fr

RAPPORT D'ANALYSE D'AMIANTE DANS LES MATERIAUX

N° de rapport d'analyse : AR-23-SE-008311-01 Date d'émission de rapport : 12/05/2023 9:33 Page20/45
Référence laboratoire sous-traitant N° : 23SE007241 Référence de suivi du dossier N° : 23W013557
Reçu au laboratoire le : 09/05/2023 Date de réception : 05/05/2023
Date d'analyse : 09/05/2023
Référence dossier Client:1510797435/18569960/S3/1/1_18569960/3/2
Prestation commandée auprès d'Eurofins Analyses pour le Bâtiment Ouest SAS.

N° éch.	Référence client	Description visuelle	Technique utilisée / Analyste	Préparation		Résultats
				Nb prep / Nb grilles ou lames	Type	
061	23W013557-061 - BV3KQ0056 Réf. prél : P006 BAT 23 - BARIETY / SOUS SOL / PIECE 0007/Revêtement du mur - Colle de plinthe	Matériau dur de type carrelage, faïence (gris) ; matériau dur de type ciment-colle (gris) ; matériau de type peinture (blanc) + (bleu)	MET * / BZ65	1 / 2 *	Calcination attaque acide broyage mécanique (méthode interne de traitement)	Fibres d'amiante de type chrysotile *
062	23W013557-062 - BV3KQ0057 Réf. prél : P007 BAT 23 - BARIETY / SOUS SOL / PIECE 0007/Revêtement du mur - Colle de faïence	Matériau dur de type carrelage, faïence (blanc) ; matériau de type colle (blanc) ; matériau de type peinture (vert) (fibreuse)	MET * / BZ65	1 / 2 *	Calcination attaque acide broyage mécanique (méthode interne de traitement)	Fibres d'amiante non détectées *
063	23W013557-063 - BV3KQ0058 Réf. prél : P008 BAT 23 - BARIETY / SOUS SOL / PIECE 0007/Revêtement du mur - Colle de faïence	Matériau dur de type carrelage, faïence (blanc) ; matériau de type colle (blanc) ; matériau de type maillage de fibres et liant (blanc) ; matériau de type peinture (beige)	MET * / BZ65	1 / 2 *	Calcination attaque acide broyage mécanique (méthode interne de traitement)	Fibres d'amiante non détectées *
064	23W013557-064 - BV3KQ0059 Réf. prél : P009 BAT 23 - BARIETY / SOUS SOL / PIECE 0019/Revêtement du mur - Peinture - (Peinture + plâtre sur mur)	Matériau semi-dur de type enduit (plâtreux) (blanc) ; matériau de type peinture (vert)	MET * / BZ65	1 / 2 *	Calcination attaque acide broyage mécanique (méthode interne de traitement)	Fibres d'amiante non détectées *

Tous les éléments de traçabilité sont disponibles sur demande. La reproduction de ce document n'est autorisée que sous sa forme intégrale. Il comporte 45 page(s). Les résultats du présent rapport s'appliquent aux objets tels qu'ils ont été reçus et ne concernent que les objets soumis à l'essai. Seules certaines prestations rapportées dans ce document sont couvertes par l'accréditation. Elles sont identifiées par le symbole *.

Eurofins Eichrom Amiante SAS
Rue Maryse Bastie, Campus de Ker Lann ,Parc de Lormandière
35170 BRUZ, FRANCE
Tél: +33388916531: +33 2 23 50 13 80 - Fax: +33388916531 - Site Web: <https://www.eurofins.fr/nucleaire>
S.A.S. au capital de 426 000 € - SIRET 831 060 470 00018 APE 7120B TVA FR25 831 060 470

ACCREDITATION N°
1-6491
Portée disponible sur
www.cofrac.fr

RAPPORT D'ANALYSE D'AMIANTE DANS LES MATERIAUX

N° de rapport d'analyse : AR-23-SE-008311-01 Date d'émission de rapport : 12/05/2023 9:33 Page21/45
Référence laboratoire sous-traitant N° : 23SE007241 Référence de suivi du dossier N° : 23W013557
Reçu au laboratoire le : 09/05/2023 Date de réception : 05/05/2023
Date d'analyse : 09/05/2023
Référence dossier Client:1510797435/18569960/S3/1/1_18569960/3/2
Prestation commandée auprès d'Eurofins Analyses pour le Bâtiment Ouest SAS.

N° éch.	Référence client	Description visuelle	Technique utilisée / Analyste	Préparation		Résultats
				Nb prep / Nb grilles ou lames	Type	
065	23W013557-065 - BV3KQ0060 Réf. prél : P010 BAT 23 - BARIETY / SOUS SOL / PIECE 0020/Revêtement de sol - (Lé de sol + colle + ragréage)	Matériau souple de type revêtement de sol (gris) + (jaune)	MET [*] / BZ65	1 / 2 [*]	Calcination attaque acide broyage mécanique (méthode interne de traitement)	Fibres d'amiante non détectées [*]
		Matériau semi-dur de type ragréage (rose) ; matériau de type colle (jaune)	MET [*] / BZ65	1 / 2 [*]	Calcination attaque acide broyage mécanique (méthode interne de traitement)	Fibres d'amiante non détectées [*]
066	23W013557-066 - BV3KQ0061 Réf. prél : P011 BAT 23 - BARIETY / SOUS SOL / PIECE 0009/Revêtement du mur - Peinture	Matériau de type peinture (beige) ; matériau semi-dur de type enduit (beige)	MET [*] / STX5	1 / 2 [*]	Calcination attaque acide broyage mécanique (méthode interne de traitement)	Fibres d'amiante non détectées [*]
067	23W013557-067 - BV3KQ0062 Réf. prél : P012 BAT 23 - BARIETY / SOUS SOL / PIECE 0009/Revêtement en lé - Colle - (Colle de lé de sol + ragréage)	Matériau de type colle (jaune) ; matériau semi-dur de type ragréage (gris) + (gris) (foncé)	MET [*] / LEZ2	1 / 2 [*]	Calcination attaque acide broyage mécanique (méthode interne de traitement)	Fibres d'amiante non détectées [*]

Tous les éléments de traçabilité sont disponibles sur demande. La reproduction de ce document n'est autorisée que sous sa forme intégrale. Il comporte 45 page(s). Les résultats du présent rapport s'appliquent aux objets tels qu'ils ont été reçus et ne concernent que les objets soumis à l'essai. Seules certaines prestations rapportées dans ce document sont couvertes par l'accréditation. Elles sont identifiées par le symbole *.

Eurofins Eichrom Amiante SAS
Rue Maryse Bastie, Campus de Ker Lann ,Parc de Lormandière
35170 BRUZ, FRANCE
Tél: +33388916531: +33 2 23 50 13 80 - Fax: +33388916531 - Site Web: <https://www.eurofins.fr/nucleaire>
S.A.S. au capital de 426 000 € - SIRET 831 060 470 00018 APE 7120B TVA FR25 831 060 470

ACCREDITATION N°
1-6491
Portée disponible sur
www.cofrac.fr

RAPPORT D'ANALYSE D'AMIANTE DANS LES MATERIAUX

N° de rapport d'analyse : AR-23-SE-008311-01 Date d'émission de rapport : 12/05/2023 9:33 Page22/45
Référence laboratoire sous-traitant N° : 23SE007241 Référence de suivi du dossier N° : 23W013557
Reçu au laboratoire le : 09/05/2023 Date de réception : 05/05/2023
Date d'analyse : 09/05/2023
Référence dossier Client:1510797435/18569960/S3/1/1_18569960/3/2
Prestation commandée auprès d'Eurofins Analyses pour le Bâtiment Ouest SAS.

N° éch.	Référence client	Description visuelle	Technique utilisée / Analyste	Préparation		Résultats
				Nb prep / Nb grilles ou lames	Type	
		Matériau souple de type revêtement de sol (bleu) (fibreuse)(iii)	MET * /STX5	1 / 2 *	Calcination attaque acide broyage mécanique (méthode interne de traitement)	Fibres d'amiante non détectées *
068	23W013557-068 - BV3KQ0063 Réf. pré : P013 BAT 23 - BARIETY / SOUS SOL / PIECE 0009/Mur - Toile de verre - (Toile de verre peint + plâtre sur mur)	Matériau de type peinture (blanc) ; matériau de type maillage de fibres et liant (blanc) ; matériau semi-dur de type enduit (beige) en traces	MET * /LEZ2	1 / 2 *	Calcination attaque acide broyage mécanique (méthode interne de traitement)	Fibres d'amiante non détectées *
		Matériau semi-dur de type enduit (beige) + (gris) (granulaire)	MET * /LEZ2	1 / 2 *	Calcination attaque acide broyage mécanique (méthode interne de traitement)	Fibres d'amiante non détectées *
069	23W013557-069 - BV3KQ0064 Réf. pré : P014 BAT 23 - BARIETY / SOUS SOL / PIECE 0039/Mur - Enduit - (Enduit peint + plâtre sur mur (dans placard))	Matériau de type peinture (beige) ; matériau semi-dur de type enduit (beige) (plâtreux) + (gris)	MET * /LEZ2	1 / 2 *	Calcination attaque acide broyage mécanique (méthode interne de traitement)	Fibres d'amiante non détectées *

Tous les éléments de traçabilité sont disponibles sur demande. La reproduction de ce document n'est autorisée que sous sa forme intégrale. Il comporte 45 page(s). Les résultats du présent rapport s'appliquent aux objets tels qu'ils ont été reçus et ne concernent que les objets soumis à l'essai. Seules certaines prestations rapportées dans ce document sont couvertes par l'accréditation. Elles sont identifiées par le symbole *.

Eurofins Eichrom Amiante SAS
Rue Maryse Bastie, Campus de Ker Lann ,Parc de Lormandière
35170 BRUZ, FRANCE
Tél: +33388916531: +33 2 23 50 13 80 - Fax: +33388916531 - Site Web: <https://www.eurofins.fr/nucleaire>
S.A.S. au capital de 426 000 € - SIRET 831 060 470 00018 APE 7120B TVA FR25 831 060 470

ACCREDITATION N°
1-6491
Portée disponible sur
www.cofrac.fr

RAPPORT D'ANALYSE D'AMIANTE DANS LES MATERIAUX

N° de rapport d'analyse : AR-23-SE-008311-01 Date d'émission de rapport : 12/05/2023 9:33 Page23/45
Référence laboratoire sous-traitant N° : 23SE007241 Référence de suivi du dossier N° : 23W013557
Reçu au laboratoire le : 09/05/2023 Date de réception : 05/05/2023
Date d'analyse : 09/05/2023
Référence dossier Client:1510797435/18569960/S3/1/1_18569960/3/2
Prestation commandée auprès d'Eurofins Analyses pour le Bâtiment Ouest SAS.

N° éch.	Référence client	Description visuelle	Technique utilisée / Analyste	Préparation		Résultats
				Nb prep / Nb grilles ou lames	Type	
070	23W013557-070 - BV3KQ0065 Réf. prél : P015 BAT 23 - BARIETY / SOUS SOL / PIECE 0002/Revêtement du mur - Peinture	Matériau de type peinture (gris) (blanc) ; matériau semi-dur de type enduit (beige)	MET * / LEZ2	1 / 2 *	Calcination attaque acide broyage mécanique (méthode interne de traitement)	Fibres d'amiante non détectées *
071	23W013557-071 - BV3KQ0066 Réf. prél : P016 BAT 23 - BARIETY / SOUS SOL / PIECE 0031/Plafond - Plot de colle - (Plot de colle de panneaux fibralithe en plafond)	Matériau de type colle (blanc)	MET * / BZ65	1 / 2 *	Calcination attaque acide broyage mécanique (méthode interne de traitement)	Fibres d'amiante non détectées *
072	23W013557-072 - BV3KQ0067 Réf. prél : P017 BAT 23 - BARIETY / SOUS SOL / PIECE 0031/Plafond - Plot de colle - (Plot de colle de panneaux fibralithe en plafond)	Matériau de type colle (blanc) ; matériau semi-dur fibreux de type bois, copeaux (marron)	MET * / BZ65	1 / 2 *	Calcination attaque acide broyage mécanique (méthode interne de traitement)	Fibres d'amiante non détectées *
073	23W013557-073 - BV3KQ0068 Réf. prél : P018 BAT 23 - BARIETY / SOUS SOL / PIECE 0031/Mur - Enduit - (ciment)	Matériau semi-dur de type enduit (gris)	MET * / BZ65	1 / 2 *	Calcination attaque acide broyage mécanique (méthode interne de traitement)	Fibres d'amiante non détectées *

Tous les éléments de traçabilité sont disponibles sur demande. La reproduction de ce document n'est autorisée que sous sa forme intégrale. Il comporte 45 page(s). Les résultats du présent rapport s'appliquent aux objets tels qu'ils ont été reçus et ne concernent que les objets soumis à l'essai. Seules certaines prestations rapportées dans ce document sont couvertes par l'accréditation. Elles sont identifiées par le symbole *.

Eurofins Eichrom Amiante SAS
Rue Maryse Bastie, Campus de Ker Lann ,Parc de Lormandière
35170 BRUZ, FRANCE
Tél: +33388916531: +33 2 23 50 13 80 - Fax: +33388916531 - Site Web: <https://www.eurofins.fr/nucleaire>
S.A.S. au capital de 426 000 € - SIRET 831 060 470 00018 APE 7120B TVA FR25 831 060 470

ACCREDITATION N°
1-6491
Portée disponible sur
www.cofrac.fr

RAPPORT D'ANALYSE D'AMIANTE DANS LES MATERIAUX

N° de rapport d'analyse : AR-23-SE-008311-01 Date d'émission de rapport : 12/05/2023 9:33 Page24/45
Référence laboratoire sous-traitant N° : 23SE007241 Référence de suivi du dossier N° : 23W013557
Reçu au laboratoire le : 09/05/2023 Date de réception : 05/05/2023
Date d'analyse : 09/05/2023
Référence dossier Client:1510797435/18569960/S3/1/1_18569960/3/2
Prestation commandée auprès d'Eurofins Analyses pour le Bâtiment Ouest SAS.

N° éch.	Référence client	Description visuelle	Technique utilisée / Analyste	Préparation		Résultats
				Nb prep / Nb grilles ou lames	Type	
074 (1)	23W013557-074 - BV3KQ0069 Réf. prél : P019 BAT 23 - BARIETY / SOUS SOL / PIECE 0031/Mur - Enduit - (ciment)	Matériau semi-dur de type enduit (gris)	MET * / BZ65	1 / 2 *	Calcination attaque acide broyage mécanique (méthode interne de traitement)	Fibres d'amiante non détectées *
075	23W013557-075 - BV3KQ0070 Réf. prél : P020 BAT 23 - BARIETY / SOUS SOL / PIECE 0031/Equipement - Enveloppe de calorifugeage	Matériau semi-dur de type enduit (blanc) ; matériau de type maillage de fibres et liant (blanc) ; matériau de type peinture (blanc)	MET * / BZ65	1 / 2 *	Calcination attaque acide broyage mécanique (méthode interne de traitement)	Fibres d'amiante non détectées *
076	23W013557-076 - BV3KQ0071 Réf. prél : P021 BAT 23 - BARIETY / SOUS SOL / PIECE 0031/Revêtement de sol - Peinture - (Peinture grise sur sol béton)	Matériau dur de type mortier, béton, chape (beige) ; matériau de type peinture (gris)	MET * / BZ65	1 / 2 *	Calcination attaque acide broyage mécanique (méthode interne de traitement)	Fibres d'amiante non détectées *
077	23W013557-077 - BV3KQ0072 Réf. prél : P022 BAT 23 - BARIETY / SOUS SOL / PIECE 0031/Revêtement de sol - Peinture - (Peinture grise sur sol béton)	Matériau dur de type mortier, béton, chape (beige) ; matériau de type peinture (gris)	MET * / BZ65	1 / 2 *	Calcination attaque acide broyage mécanique (méthode interne de traitement)	Fibres d'amiante non détectées *

Tous les éléments de traçabilité sont disponibles sur demande. La reproduction de ce document n'est autorisée que sous sa forme intégrale. Il comporte 45 page(s). Les résultats du présent rapport s'appliquent aux objets tels qu'ils ont été reçus et ne concernent que les objets soumis à l'essai. Seules certaines prestations rapportées dans ce document sont couvertes par l'accréditation. Elles sont identifiées par le symbole *.

RAPPORT D'ANALYSE D'AMIANTE DANS LES MATERIAUX

N° de rapport d'analyse : AR-23-SE-008311-01 Date d'émission de rapport : 12/05/2023 9:33 Page25/45
Référence laboratoire sous-traitant N° : 23SE007241 Référence de suivi du dossier N° : 23W013557
Reçu au laboratoire le : 09/05/2023 Date de réception : 05/05/2023
Date d'analyse : 09/05/2023
Référence dossier Client:1510797435/18569960/S3/1/1_18569960/3/2
Prestation commandée auprès d'Eurofins Analyses pour le Bâtiment Ouest SAS.

N° éch.	Référence client	Description visuelle	Technique utilisée / Analyste	Préparation		Résultats
				Nb prep / Nb grilles ou lames	Type	
078	23W013557-078 - BV3KQ0073 Réf. prél : P023 BAT 23 - BARIETY / SOUS SOL / PIECE 0031/Porte - Peinture - (Peinture sur porte métallique)	Matériau de type peinture (beige) + (gris)	MET * / BZ65	1 / 2 *	Calcination attaque acide broyage mécanique (méthode interne de traitement)	Fibres d'amiante non détectées *
079	23W013557-079 - BV3KQ0074 Réf. prél : P024 BAT 23 - BARIETY / SOUS SOL / PIECE 0018/Plafond - Faux plafond	Matériau fibreux de type isolant (jaune) ; matériau (poudreux) (noir) ; matériau de type peinture (blanc)	MET * / BZ65	1 / 2 *	Calcination attaque acide broyage mécanique (méthode interne de traitement)	Fibres d'amiante non détectées *
080	23W013557-080 - BV3KQ0075 Réf. prél : P025 BAT 23 - BARIETY / SOUS SOL / PIECE 0018/Revêtement du mur - Peinture - (Peinture + enduit plâtre sur mur)	Matériau semi-dur de type enduit (plâtreux) (blanc) ; matériau de type peinture (blanc) en traces	MET * / BZ65	1 / 2 *	Calcination attaque acide broyage mécanique (méthode interne de traitement)	Fibres d'amiante non détectées *
081	23W013557-081 - BV3KQ0076 Réf. prél : P026 BAT 23 - BARIETY / SOUS SOL / PIECE 0018/Revêtement du mur - Peinture - (Peinture + enduit plâtre sur mur)	Matériau semi-dur de type enduit (blanc) ; matériau de type peinture (blanc)	MET * / BZ65	1 / 2 *	Calcination attaque acide broyage mécanique (méthode interne de traitement)	Fibres d'amiante non détectées *

Tous les éléments de traçabilité sont disponibles sur demande. La reproduction de ce document n'est autorisée que sous sa forme intégrale. Il comporte 45 page(s). Les résultats du présent rapport s'appliquent aux objets tels qu'ils ont été reçus et ne concernent que les objets soumis à l'essai. Seules certaines prestations rapportées dans ce document sont couvertes par l'accréditation. Elles sont identifiées par le symbole *.

Eurofins Eichrom Amiante SAS
Rue Maryse Bastie, Campus de Ker Lann ,Parc de Lormandière
35170 BRUZ, FRANCE
Tél: +33388916531: +33 2 23 50 13 80 - Fax: +33388916531 - Site Web: <https://www.eurofins.fr/nucleaire>
S.A.S. au capital de 426 000 € - SIRET 831 060 470 00018 APE 7120B TVA FR25 831 060 470

ACCREDITATION N°
1-6491
Portée disponible sur
www.cofrac.fr

RAPPORT D'ANALYSE D'AMIANTE DANS LES MATERIAUX

N° de rapport d'analyse : AR-23-SE-008311-01 Date d'émission de rapport : 12/05/2023 9:33 Page26/45
Référence laboratoire sous-traitant N° : 23SE007241 Référence de suivi du dossier N° : 23W013557
Reçu au laboratoire le : 09/05/2023 Date de réception : 05/05/2023
Date d'analyse : 09/05/2023
Référence dossier Client:1510797435/18569960/S3/1/1_18569960/3/2
Prestation commandée auprès d'Eurofins Analyses pour le Bâtiment Ouest SAS.

N° éch.	Référence client	Description visuelle	Technique utilisée / Analyste	Préparation		Résultats
				Nb prep / Nb grilles ou lames	Type	
082	23W013557-082 - BV3KQ0077 Réf. prél : P027 BAT 23 - BARIETY / SOUS SOL / PIECE 0018/Revêtement de plafond - Peinture - (Peinture + enduit plâtre au plafond)	Matériau semi-dur de type enduit (plâtreux) (blanc) ; matériau de type peinture (noir)	MET * /STX5	1 / 2 *	Calcination attaque acide broyage mécanique (méthode interne de traitement)	Fibres d'amiante non détectées *
083	23W013557-083 - BV3KQ0078 Réf. prél : P028 BAT 23 - BARIETY / SOUS SOL / EXTERIEUR/Conduit d'eau - Conduit - (fibre-ciment)	Matériau dur fibreux de type fibres-ciment (gris)	MOLP * /KB6J	4 / 4 *	- *	Fibres d'amiante de type chrysotile, riébeckite-amiante (crocidolite) *
084	23W013557-084 - BV3KQ0079 Réf. prél : P029 BAT 23 - BARIETY / SOUS SOL / EXTERIEUR/Façade - Enduit	Matériau semi-dur de type enduit (gris) ; matériau de type peinture (gris)	MET * /STX5	1 / 2 *	Calcination attaque acide broyage mécanique (méthode interne de traitement)	Fibres d'amiante non détectées *
085	23W013557-085 - BV3KQ0080 Réf. prél : P030 BAT 23 - BARIETY / SOUS SOL / EXTERIEUR/Façade - Enduit	Matériau semi-dur de type enduit (gris) ; matériau de type peinture (gris)	MET * /STX5	1 / 2 *	Calcination attaque acide broyage mécanique (méthode interne de traitement)	Fibres d'amiante non détectées *

Tous les éléments de traçabilité sont disponibles sur demande. La reproduction de ce document n'est autorisée que sous sa forme intégrale. Il comporte 45 page(s). Les résultats du présent rapport s'appliquent aux objets tels qu'ils ont été reçus et ne concernent que les objets soumis à l'essai. Seules certaines prestations rapportées dans ce document sont couvertes par l'accréditation. Elles sont identifiées par le symbole *.

Eurofins Eichrom Amiante SAS
Rue Maryse Bastie, Campus de Ker Lann ,Parc de Lormandière
35170 BRUZ, FRANCE
Tél: +33388916531: +33 2 23 50 13 80 - Fax: +33388916531 - Site Web: <https://www.eurofins.fr/nucleaire>
S.A.S. au capital de 426 000 € - SIRET 831 060 470 00018 APE 7120B TVA FR25 831 060 470

ACCREDITATION N°
1-6491
Portée disponible sur
www.cofrac.fr

RAPPORT D'ANALYSE D'AMIANTE DANS LES MATERIAUX

N° de rapport d'analyse : AR-23-SE-008311-01 Date d'émission de rapport : 12/05/2023 9:33 Page27/45
Référence laboratoire sous-traitant N° : 23SE007241 Référence de suivi du dossier N° : 23W013557
Reçu au laboratoire le : 09/05/2023 Date de réception : 05/05/2023
Date d'analyse : 09/05/2023
Référence dossier Client:1510797435/18569960/S3/1/1_18569960/3/2
Prestation commandée auprès d'Eurofins Analyses pour le Bâtiment Ouest SAS.

N° éch.	Référence client	Description visuelle	Technique utilisée / Analyste	Préparation		Résultats
				Nb prep / Nb grilles ou lames	Type	
086	23W013557-086 - BV3KQ0081 Réf. prél : P031 BAT 23 - BARIETY / SOUS SOL / PIECE 0016/Revêtement de sol - (Lé de sol + colle + ragréage)	Matériau souple de type revêtement de sol (gris)	MET * / LEZ2	1 / 2 *	Calcination attaque acide broyage mécanique (méthode interne de traitement)	Fibres d'amiante non détectées *
		Matériau semi-dur de type ragréage (gris) ; matériau de type colle (jaune)(iii)	MET * / STX5	1 / 2 *	Calcination attaque acide broyage mécanique (méthode interne de traitement)	Fibres d'amiante non détectées *
087	23W013557-087 - BV3KQ0082 Réf. prél : P032 BAT 23 - BARIETY / SOUS SOL / PIECE 0016/Revêtement du mur - Peinture - (Peinture sur enduit plâtre mur)	Matériau semi-dur de type enduit (blanc) ; matériau de type peinture (gris)	MET * / STX5	1 / 2 *	Calcination attaque acide broyage mécanique (méthode interne de traitement)	Fibres d'amiante non détectées *
088	23W013557-088 - BV3KQ0091 Réf. prél : P001 BAT 23 - BARIETY / EXTERIEUR/ TOITURE TERRASSE CHAUFFERIE/Complexe d'étanchéité - Revêtement bitumineux	Matériau fibreux de type isolant (blanc) ; matériau (noir) en traces	MET * / M33I	1 / 2 *	Calcination attaque acide broyage mécanique (méthode interne de traitement)	Fibres d'amiante non détectées *

Tous les éléments de traçabilité sont disponibles sur demande. La reproduction de ce document n'est autorisée que sous sa forme intégrale. Il comporte 45 page(s). Les résultats du présent rapport s'appliquent aux objets tels qu'ils ont été reçus et ne concernent que les objets soumis à l'essai. Seules certaines prestations rapportées dans ce document sont couvertes par l'accréditation. Elles sont identifiées par le symbole *.

RAPPORT D'ANALYSE D'AMIANTE DANS LES MATERIAUX

N° de rapport d'analyse : AR-23-SE-008311-01 Date d'émission de rapport : 12/05/2023 9:33 Page28/45
Référence laboratoire sous-traitant N° : 23SE007241 Référence de suivi du dossier N° : 23W013557
Reçu au laboratoire le : 09/05/2023 Date de réception : 05/05/2023
Date d'analyse : 09/05/2023
Référence dossier Client:1510797435/18569960/S3/1/1_18569960/3/2
Prestation commandée auprès d'Eurofins Analyses pour le Bâtiment Ouest SAS.

N° éch.	Référence client	Description visuelle	Technique utilisée / Analyste	Préparation		Résultats
				Nb prep / Nb grilles ou lames	Type	
		Matériau semi-dur de type plaque (noir) (bitumineux) + (fibreux) en traces	MET * / M33I	1 / 2 *	Calcination attaque acide broyage mécanique (méthode interne de traitement)	Fibres d'amiante non détectées *
089	23W013557-089 - BV3KQ0092 Réf. pré : P002 BAT 23 - BARIETY / EXTERIEUR/ TOITURE TERRASSE CHAUFFERIE/Complexe d'étanchéité - Revêtement bitumineux	Matériau fibreux de type isolant (blanc) ; matériau (noir) en traces	MET * / STX5	1 / 2 *	Calcination attaque acide broyage mécanique (méthode interne de traitement)	Fibres d'amiante non détectées *
		Matériau semi-dur de type plaque (noir) (bitumineux) + (fibreux) en traces	MET * / STX5	1 / 2 *	Calcination attaque acide broyage mécanique (méthode interne de traitement)	Fibres d'amiante non détectées *
090	23W013557-090 - BV3KQ0093 Réf. pré : P003 BAT 23 - BARIETY / EXTERIEUR/ TOITURE TERRASSE CHAUFFERIE/Acrotère - Relevé d'étanchéité	Matériau de type aluminium (gris) ; matériau semi-dur de type plaque (noir) (fibreux) (bitumineux) (granulaire)	MET * / STX5	1 / 2 *	Calcination attaque acide broyage mécanique (méthode interne de traitement)	Fibres d'amiante non détectées *

Tous les éléments de traçabilité sont disponibles sur demande. La reproduction de ce document n'est autorisée que sous sa forme intégrale. Il comporte 45 page(s). Les résultats du présent rapport s'appliquent aux objets tels qu'ils ont été reçus et ne concernent que les objets soumis à l'essai. Seules certaines prestations rapportées dans ce document sont couvertes par l'accréditation. Elles sont identifiées par le symbole *.

Eurofins Eichrom Amiante SAS
Rue Maryse Bastie, Campus de Ker Lann ,Parc de Lormandière
35170 BRUZ, FRANCE
Tél: +33388916531: +33 2 23 50 13 80 - Fax: +33388916531 - Site Web: <https://www.eurofins.fr/nucleaire>
S.A.S. au capital de 426 000 € - SIRET 831 060 470 00018 APE 7120B TVA FR25 831 060 470

ACCREDITATION N°
1-6491
Portée disponible sur
www.cofrac.fr

RAPPORT D'ANALYSE D'AMIANTE DANS LES MATERIAUX

N° de rapport d'analyse : AR-23-SE-008311-01 Date d'émission de rapport : 12/05/2023 9:33 Page29/45
Référence laboratoire sous-traitant N° : 23SE007241 Référence de suivi du dossier N° : 23W013557
Reçu au laboratoire le : 09/05/2023 Date de réception : 05/05/2023
Date d'analyse : 09/05/2023
Référence dossier Client:1510797435/18569960/S3/1/1_18569960/3/2
Prestation commandée auprès d'Eurofins Analyses pour le Bâtiment Ouest SAS.

N° éch.	Référence client	Description visuelle	Technique utilisée / Analyste	Préparation		Résultats
				Nb prep / Nb grilles ou lames	Type	
091	23W013557-091 - BV3KQ0094 Réf. prél : P004 BAT 23 - BARIETY / EXTERIEUR/ TOITURE TERRASSE ETAGE 2/Complexe d'étanchéité - Revêtement bitumineux	Matériau semi-dur de type plaque (noir) (fibreuse) (bitumineux) ; matériau semi-dur de type enduit (beige)	MET * /STX5	1 / 2 *	Calcination attaque acide broyage mécanique (méthode interne de traitement)	Fibres d'amiante non détectées *
092	23W013557-092 - BV3KQ0095 Réf. prél : P005 BAT 23 - BARIETY / EXTERIEUR/ TOITURE TERRASSE ETAGE 2/Toiture terrasse - Revêtement d'étanchéité - (bitumineux/couche bitume sous le P004)	Matériau semi-dur de type enduit (beige) ; matériau semi-dur de type plaque (noir) (bitumineux) (granulaire)	MET * /STX5	1 / 2 *	Calcination attaque acide broyage mécanique (méthode interne de traitement)	Fibres d'amiante non détectées *
093	23W013557-093 - BV3KQ0096 Réf. prél : P006 BAT 23 - BARIETY / EXTERIEUR/ TOITURE TERRASSE ETAGE 2/Revêtement de sol - Ragréege - (Ragréege toiture terrasse sous P005)	Matériau semi-dur de type ragréege (gris) (granulaire)	MET * /STX5	1 / 2 *	Calcination attaque acide broyage mécanique (méthode interne de traitement)	Fibres d'amiante non détectées *

Tous les éléments de traçabilité sont disponibles sur demande. La reproduction de ce document n'est autorisée que sous sa forme intégrale. Il comporte 45 page(s). Les résultats du présent rapport s'appliquent aux objets tels qu'ils ont été reçus et ne concernent que les objets soumis à l'essai. Seules certaines prestations rapportées dans ce document sont couvertes par l'accréditation. Elles sont identifiées par le symbole *.

Eurofins Eichrom Amiante SAS
Rue Maryse Bastie, Campus de Ker Lann ,Parc de Lormandière
35170 BRUZ, FRANCE
Tél: +33388916531: +33 2 23 50 13 80 - Fax: +33388916531 - Site Web: <https://www.eurofins.fr/nucleaire>
S.A.S. au capital de 426 000 € - SIRET 831 060 470 00018 APE 7120B TVA FR25 831 060 470

ACCREDITATION N°
1-6491
Portée disponible sur
www.cofrac.fr

RAPPORT D'ANALYSE D'AMIANTE DANS LES MATERIAUX

N° de rapport d'analyse : AR-23-SE-008311-01 Date d'émission de rapport : 12/05/2023 9:33 Page30/45
Référence laboratoire sous-traitant N° : 23SE007241 Référence de suivi du dossier N° : 23W013557
Reçu au laboratoire le : 09/05/2023 Date de réception : 05/05/2023
Date d'analyse : 09/05/2023
Référence dossier Client:1510797435/18569960/S3/1/1_18569960/3/2
Prestation commandée auprès d'Eurofins Analyses pour le Bâtiment Ouest SAS.

N° éch.	Référence client	Description visuelle	Technique utilisée / Analyste	Préparation		Résultats
				Nb prep / Nb grilles ou lames	Type	
094	23W013557-094 - BV3KQ0097 Réf. prél : P007 BAT 23 - BARIETY / EXTERIEUR/ TOITURE TERRASSE ETAGE 2/Complexe d'étanchéité - Revêtement bitumineux	Matériau semi-dur de type plaque (noir) (fibreuse) (bitumineux) ; matériau semi-dur de type enduit (beige)	MET * /STX5	1 / 2 *	Calcination attaque acide broyage mécanique (méthode interne de traitement)	Fibres d'amiante non détectées *
095	23W013557-095 - BV3KQ0098 Réf. prél : P008 BAT 23 - BARIETY / EXTERIEUR/ TOITURE TERRASSE ETAGE 2/Toiture terrasse - Revêtement d'étanchéité - (bitumineux/couche bitume sous P007)	Matériau semi-dur de type enduit (beige) ; matériau semi-dur de type plaque (noir) (bitumineux) (granulaire)	MET * /STX5	1 / 2 *	Calcination attaque acide broyage mécanique (méthode interne de traitement)	Fibres d'amiante non détectées *
096	23W013557-096 - BV3KQ0099 Réf. prél : P009 BAT 23 - BARIETY / EXTERIEUR/ TOITURE TERRASSE ETAGE 2/Revêtement de sol - Ragréege - (Ragréege toiture terrasse sous P008)	Matériau semi-dur de type ragréege (gris) (granulaire)	MET * /STX5	1 / 2 *	Calcination attaque acide broyage mécanique (méthode interne de traitement)	Fibres d'amiante non détectées *

Tous les éléments de traçabilité sont disponibles sur demande. La reproduction de ce document n'est autorisée que sous sa forme intégrale. Il comporte 45 page(s). Les résultats du présent rapport s'appliquent aux objets tels qu'ils ont été reçus et ne concernent que les objets soumis à l'essai. Seules certaines prestations rapportées dans ce document sont couvertes par l'accréditation. Elles sont identifiées par le symbole *.

Eurofins Eichrom Amiante SAS
Rue Maryse Bastie, Campus de Ker Lann ,Parc de Lormandière
35170 BRUZ, FRANCE
Tél: +33388916531: +33 2 23 50 13 80 - Fax: +33388916531 - Site Web: <https://www.eurofins.fr/nucleaire>
S.A.S. au capital de 426 000 € - SIRET 831 060 470 00018 APE 7120B TVA FR25 831 060 470

ACCREDITATION N°
1-6491
Portée disponible sur
www.cofrac.fr

RAPPORT D'ANALYSE D'AMIANTE DANS LES MATERIAUX

N° de rapport d'analyse : AR-23-SE-008311-01 Date d'émission de rapport : 12/05/2023 9:33 Page31/45
Référence laboratoire sous-traitant N° : 23SE007241 Référence de suivi du dossier N° : 23W013557
Reçu au laboratoire le : 09/05/2023 Date de réception : 05/05/2023
Date d'analyse : 09/05/2023
Référence dossier Client:1510797435/18569960/S3/1/1_18569960/3/2
Prestation commandée auprès d'Eurofins Analyses pour le Bâtiment Ouest SAS.

N° éch.	Référence client	Description visuelle	Technique utilisée / Analyste	Préparation		Résultats
				Nb prep / Nb grilles ou lames	Type	
097	23W013557-097 - BV3KQ0100 Réf. prél : P010 BAT 23 - BARIETY / EXTERIEUR/ TOITURE TERRASSE ETAGE 2/Acrotère - Relevé d'étanchéité	Matériau de type aluminium (gris) ; matériau semi-dur de type plaque (noir) (fibreuse) (bitumineux)	MET * /STX5	1 / 2 *	Calcination attaque acide broyage mécanique (méthode interne de traitement)	Fibres d'amiante non détectées *
098	23W013557-098 - BV3KQ0101 Réf. prél : P011 BAT 23 - BARIETY / EXTERIEUR/ TOITURE TERRASSE ETAGE 1/Complexe d'étanchéité - Revêtement bitumineux	Matériau semi-dur de type plaque (noir) (fibreuse) (bitumineux) (granulaire)	MET * /STX5	1 / 2 *	Calcination attaque acide broyage mécanique (méthode interne de traitement)	Fibres d'amiante non détectées *
099	23W013557-099 - BV3KQ0102 Réf. prél : P012 BAT 23 - BARIETY / EXTERIEUR/ TOITURE TERRASSE ETAGE 1/Complexe d'étanchéité - Revêtement bitumineux	Matériau semi-dur de type plaque (noir) (fibreuse) (bitumineux) (granulaire)	MET * /STX5	1 / 2 *	Calcination attaque acide broyage mécanique (méthode interne de traitement)	Fibres d'amiante non détectées *

Tous les éléments de traçabilité sont disponibles sur demande. La reproduction de ce document n'est autorisée que sous sa forme intégrale. Il comporte 45 page(s). Les résultats du présent rapport s'appliquent aux objets tels qu'ils ont été reçus et ne concernent que les objets soumis à l'essai. Seules certaines prestations rapportées dans ce document sont couvertes par l'accréditation. Elles sont identifiées par le symbole *.

Eurofins Eichrom Amiante SAS
Rue Maryse Bastie, Campus de Ker Lann ,Parc de Lormandière
35170 BRUZ, FRANCE
Tél: +33388916531: +33 2 23 50 13 80 - Fax: +33388916531 - Site Web: <https://www.eurofins.fr/nucleaire>
S.A.S. au capital de 426 000 € - SIRET 831 060 470 00018 APE 7120B TVA FR25 831 060 470

ACCREDITATION N°
1-6491
Portée disponible sur
www.cofrac.fr

RAPPORT D'ANALYSE D'AMIANTE DANS LES MATERIAUX

N° de rapport d'analyse : AR-23-SE-008311-01 Date d'émission de rapport : 12/05/2023 9:33 Page32/45
Référence laboratoire sous-traitant N° : 23SE007241 Référence de suivi du dossier N° : 23W013557
Reçu au laboratoire le : 09/05/2023 Date de réception : 05/05/2023
Date d'analyse : 09/05/2023
Référence dossier Client:1510797435/18569960/S3/1/1_18569960/3/2
Prestation commandée auprès d'Eurofins Analyses pour le Bâtiment Ouest SAS.

N° éch.	Référence client	Description visuelle	Technique utilisée / Analyste	Préparation		Résultats
				Nb prep / Nb grilles ou lames	Type	
100	23W013557-100 - BV3KQ0103 Réf. prél : P013 BAT 23 - BARIETY / EXTERIEUR/ TOITURE TERRASSE ETAGE 1/Acrotère - Relevé d'étanchéité	Matériau de type aluminium (gris) ; matériau semi-dur de type plaque (noir) (fibreuse) (bitumineux)	MET * /STX5	1 / 2 *	Calcination attaque acide broyage mécanique (méthode interne de traitement)	Fibres d'amiante non détectées *
101	23W013557-101 - BV3KQ0113 Réf. prél : P033 BAT 23 - BARIETY / SOUS SOL / PIECE 0022/Revêtement de sol - Colle de carrelage	Matériau dur de type carrelage, faïence (blanc) ; matériau dur de type ciment-colle (gris)	MET * /STX5	1 / 2 *	Calcination attaque acide broyage mécanique (méthode interne de traitement)	Fibres d'amiante non détectées *
102	23W013557-102 - BV3KQ0114 Réf. prél : P034 BAT 23 - BARIETY / SOUS SOL / PIECE 0022/Revêtement de sol - Colle de carrelage	Matériau dur de type carrelage, faïence (blanc) ; matériau dur de type ciment-colle (gris)	MET * /STX5	1 / 2 *	Calcination attaque acide broyage mécanique (méthode interne de traitement)	Fibres d'amiante non détectées *
103	23W013557-103 - BV3KQ0115 Réf. prél : P035 BAT 23 - BARIETY / SOUS SOL / PIECE 0022/Revêtement du mur - Colle de plinthe	Matériau de type colle (blanc) ; matériau de type maillage de fibres et liant (blanc) ; matériau de type peinture (beige) (i)	MET * /STX5	1 / 2 *	Calcination attaque acide broyage mécanique (méthode interne de traitement)	Fibres d'amiante non détectées *

Tous les éléments de traçabilité sont disponibles sur demande. La reproduction de ce document n'est autorisée que sous sa forme intégrale. Il comporte 45 page(s). Les résultats du présent rapport s'appliquent aux objets tels qu'ils ont été reçus et ne concernent que les objets soumis à l'essai. Seules certaines prestations rapportées dans ce document sont couvertes par l'accréditation. Elles sont identifiées par le symbole *.

Eurofins Eichrom Amiante SAS
Rue Maryse Bastie, Campus de Ker Lann ,Parc de Lormandière
35170 BRUZ, FRANCE
Tél: +33388916531: +33 2 23 50 13 80 - Fax: +33388916531 - Site Web: <https://www.eurofins.fr/nucleaire>
S.A.S. au capital de 426 000 € - SIRET 831 060 470 00018 APE 7120B TVA FR25 831 060 470

ACCREDITATION N°
1-6491
Portée disponible sur
www.cofrac.fr

RAPPORT D'ANALYSE D'AMIANTE DANS LES MATERIAUX

N° de rapport d'analyse : AR-23-SE-008311-01 Date d'émission de rapport : 12/05/2023 9:33 Page33/45
 Référence laboratoire sous-traitant N° : 23SE007241 Référence de suivi du dossier N° : 23W013557
 Reçu au laboratoire le : 09/05/2023 Date de réception : 05/05/2023
 Date d'analyse : 09/05/2023
 Référence dossier Client:1510797435/18569960/S3/1/1_18569960/3/2
 Prestation commandée auprès d'Eurofins Analyses pour le Bâtiment Ouest SAS.

N° éch.	Référence client	Description visuelle	Technique utilisée / Analyste	Préparation		Résultats
				Nb prep / Nb grilles ou lames	Type	
104	23W013557-104 - BV3KQ0116 Réf. prél : P036 BAT 23 - BARIETY / SOUS SOL / PIECE 0022/Revêtement du mur - Colle de plinthe	Matériau de type colle (blanc)	MET * / STX5	1 / 2 *	Calcination attaque acide broyage mécanique (méthode interne de traitement)	Fibres d'amiante non détectées *
105	23W013557-105 - BV3KQ0117 Réf. prél : P037 BAT 23 - BARIETY / SOUS SOL / PIECE 0023/Cloison - Peinture - (Peinture + plâtre sur cloison brique)	Matériau semi-dur de type enduit (plâtreux) (blanc) ; matériau de type peinture (jaune)	MET * / STX5	1 / 2 *	Calcination attaque acide broyage mécanique (méthode interne de traitement)	Fibres d'amiante non détectées *
106	23W013557-106 - BV3KQ0118 Réf. prél : P038 BAT 23 - BARIETY / SOUS SOL / PIECE 0023/Revêtement du mur - Peinture	Matériau semi-dur de type enduit (plâtreux) (blanc) ; matériau de type peinture (jaune)	MET * / STX5	1 / 2 *	Calcination attaque acide broyage mécanique (méthode interne de traitement)	Fibres d'amiante non détectées *
107	23W013557-107 - BV3KQ0119 Réf. prél : P039 BAT 23 - BARIETY / SOUS SOL / PIECE 0023/Revêtement du mur - Peinture	Matériau semi-dur de type enduit (blanc) ; matériau de type peinture (jaune)	MET * / STX5	1 / 2 *	Calcination attaque acide broyage mécanique (méthode interne de traitement)	Fibres d'amiante non détectées *

Tous les éléments de traçabilité sont disponibles sur demande. La reproduction de ce document n'est autorisée que sous sa forme intégrale. Il comporte 45 page(s). Les résultats du présent rapport s'appliquent aux objets tels qu'ils ont été reçus et ne concernent que les objets soumis à l'essai. Seules certaines prestations rapportées dans ce document sont couvertes par l'accréditation. Elles sont identifiées par le symbole *.

Eurofins Eichrom Amiante SAS
 Rue Maryse Bastie, Campus de Ker Lann ,Parc de Lormandière
 35170 BRUZ, FRANCE
 Tél: +33388916531: +33 2 23 50 13 80 - Fax: +33388916531 - Site Web: <https://www.eurofins.fr/nucleaire>
 S.A.S. au capital de 426 000 € - SIRET 831 060 470 00018 APE 7120B TVA FR25 831 060 470

ACCREDITATION N°
 1-6491
 Portée disponible sur
www.cofrac.fr

RAPPORT D'ANALYSE D'AMIANTE DANS LES MATERIAUX

N° de rapport d'analyse : AR-23-SE-008311-01 Date d'émission de rapport : 12/05/2023 9:33 Page34/45
Référence laboratoire sous-traitant N° : 23SE007241 Référence de suivi du dossier N° : 23W013557
Reçu au laboratoire le : 09/05/2023 Date de réception : 05/05/2023
Date d'analyse : 09/05/2023
Référence dossier Client:1510797435/18569960/S3/1/1_18569960/3/2
Prestation commandée auprès d'Eurofins Analyses pour le Bâtiment Ouest SAS.

N° éch.	Référence client	Description visuelle	Technique utilisée / Analyste	Préparation		Résultats
				Nb prep / Nb grilles ou lames	Type	
108	23W013557-108 - BV3KQ0120 Réf. prél : P040 BAT 23 - BARIETY / SOUS SOL / PIECE 0023/Revêtement du mur - Colle de faïence	Matériau de type peinture (jaune) ; matériau dur de type carrelage, faïence (beige) ; matériau dur de type ciment-colle (gris)	MET * / STX5	1 / 2 *	Calcination attaque acide broyage mécanique (méthode interne de traitement)	Fibres d'amiante non détectées *
109	23W013557-109 - BV3KQ0121 Réf. prél : P041 BAT 23 - BARIETY / SOUS SOL / PIECE 0023/Revêtement du mur - Colle de faïence	Matériau dur de type carrelage, faïence (rouge) ; matériau dur de type ciment-colle (noir)	MET * / M33I	1 / 2 *	Calcination attaque acide broyage mécanique (méthode interne de traitement)	Fibres d'amiante non détectées *
110	23W013557-110 - BV3KQ0122 Réf. prél : P042 BAT 23 - BARIETY / SOUS SOL / PIECE 0023/Revêtement de sol - (Lé de sol + colle sur carrelage 10x10)	Matériau souple de type revêtement de sol (fibreuse) (gris) ; matériau de type colle (jaune) en traces	MET * / M33I	1 / 2 *	Calcination attaque acide broyage mécanique (méthode interne de traitement)	Fibres d'amiante non détectées *
111	23W013557-111 - BV3KQ0123 Réf. prél : P043 BAT 23 - BARIETY / SOUS SOL / PIECE 0029/Revêtement de coffre horizontal - Colle de faïence	Matériau dur de type carrelage, faïence (blanc) ; matériau semi-dur de type ciment (noir)	MET * / M33I	1 / 2 *	Calcination attaque acide broyage mécanique (méthode interne de traitement)	Fibres d'amiante non détectées *

Tous les éléments de traçabilité sont disponibles sur demande. La reproduction de ce document n'est autorisée que sous sa forme intégrale. Il comporte 45 page(s). Les résultats du présent rapport s'appliquent aux objets tels qu'ils ont été reçus et ne concernent que les objets soumis à l'essai. Seules certaines prestations rapportées dans ce document sont couvertes par l'accréditation. Elles sont identifiées par le symbole *.

Eurofins Eichrom Amiante SAS
Rue Maryse Bastie, Campus de Ker Lann ,Parc de Lormandière
35170 BRUZ, FRANCE
Tél: +33388916531: +33 2 23 50 13 80 - Fax: +33388916531 - Site Web: <https://www.eurofins.fr/nucleaire>
S.A.S. au capital de 426 000 € - SIRET 831 060 470 00018 APE 7120B TVA FR25 831 060 470

ACCREDITATION N°
1-6491
Portée disponible sur
www.cofrac.fr

RAPPORT D'ANALYSE D'AMIANTE DANS LES MATERIAUX

N° de rapport d'analyse : AR-23-SE-008311-01 Date d'émission de rapport : 12/05/2023 9:33 Page35/45
Référence laboratoire sous-traitant N° : 23SE007241 Référence de suivi du dossier N° : 23W013557
Reçu au laboratoire le : 09/05/2023 Date de réception : 05/05/2023
Date d'analyse : 09/05/2023
Référence dossier Client:1510797435/18569960/S3/1/1_18569960/3/2
Prestation commandée auprès d'Eurofins Analyses pour le Bâtiment Ouest SAS.

N° éch.	Référence client	Description visuelle	Technique utilisée / Analyste	Préparation		Résultats
				Nb prep / Nb grilles ou lames	Type	
112	23W013557-112 - BV3KQ0124 Réf. prél : P044 BAT 23 - BARIETY / SOUS SOL / PIECE 0029/Revêtement de coffre horizontal - Colle de faïence	Matériau dur de type carrelage, faïence (blanc) ; matériau dur de type ciment-colle (blanc) ; matériau semi-dur de type ciment (gris) en traces	MET * / M33I	1 / 2 *	Calcination attaque acide broyage mécanique (méthode interne de traitement)	Fibres d'amiante non détectées *
113	23W013557-113 - BV3KQ0125 Réf. prél : P045 BAT 23 - BARIETY / SOUS SOL / PIECE 0040/Revêtement de sol - Ragréage	Matériau de type colle (jaune) en traces ; matériau semi-dur (blanc) ; matériau semi-dur de type ragréage (rose) ; matériau semi-dur de type ciment (gris) en traces(v)	MET * / LEZ2	1 / 2 *	Calcination attaque acide broyage mécanique (méthode interne de traitement)	Fibres d'amiante de type chrysotile *
114	23W013557-114 - BV3KQ0126 Réf. prél : P046 BAT 23 - BARIETY / SOUS SOL / PIECE 0040/Mur - Toile de verre	Matériau de type peinture (beige)	MET * / M33I	1 / 2 *	Calcination attaque acide broyage mécanique (méthode interne de traitement)	Fibres d'amiante non détectées *
		Matériau de type maillage de fibres (blanc)	MOLP * / NMR8	2 / 2 *	-	Fibres d'amiante non détectées *
115	23W013557-115 - BV3KQ0127 Réf. prél : P047 BAT 23 - BARIETY / SOUS SOL / PIECE 0030/Revêtement du mur - Colle de faïence	Matériau dur de type ciment-colle (beige) ; matériau de type peinture (bleu) ; matériau de type peinture (blanc)	MET * / LEZ2	1 / 2 *	Calcination attaque acide broyage mécanique (méthode interne de traitement)	Fibres d'amiante non détectées *

Tous les éléments de traçabilité sont disponibles sur demande. La reproduction de ce document n'est autorisée que sous sa forme intégrale. Il comporte 45 page(s). Les résultats du présent rapport s'appliquent aux objets tels qu'ils ont été reçus et ne concernent que les objets soumis à l'essai. Seules certaines prestations rapportées dans ce document sont couvertes par l'accréditation. Elles sont identifiées par le symbole *.

RAPPORT D'ANALYSE D'AMIANTE DANS LES MATERIAUX

N° de rapport d'analyse : AR-23-SE-008311-01 Date d'émission de rapport : 12/05/2023 9:33 Page36/45
Référence laboratoire sous-traitant N° : 23SE007241 Référence de suivi du dossier N° : 23W013557
Reçu au laboratoire le : 09/05/2023 Date de réception : 05/05/2023
Date d'analyse : 09/05/2023
Référence dossier Client:1510797435/18569960/S3/1/1_18569960/3/2
Prestation commandée auprès d'Eurofins Analyses pour le Bâtiment Ouest SAS.

N° éch.	Référence client	Description visuelle	Technique utilisée / Analyste	Préparation		Résultats
				Nb prep / Nb grilles ou lames	Type	
116	23W013557-116 - BV3KQ0128 Réf. prél : P048 BAT 23 - BARIETY / SOUS SOL / PIECE 0030/Revêtement du mur - Colle de faïence	Matériau dur de type ciment-colle (beige) ; matériau de type peinture (bleu)	MET * / M33I	1 / 2 *	Calcination attaque acide broyage mécanique (méthode interne de traitement)	Fibres d'amiante non détectées *
117	23W013557-117 - BV3KQ0129 Réf. prél : P049 BAT 23 - BARIETY / SOUS SOL / PIECE 0030/Revêtement de plafond - Peinture	Matériau de type peinture (blanc) + (marron) ; matériau semi-dur de type ciment (gris)	MET * / M33I	1 / 2 *	Calcination attaque acide broyage mécanique (méthode interne de traitement)	Fibres d'amiante non détectées *
118	23W013557-118 - BV3KQ0130 Réf. prél : P050 BAT 23 - BARIETY / SOUS SOL / PIECE 0030/Revêtement de plafond - Peinture	Matériau de type peinture (blanc) ; matériau de type peinture (gris)(i)	MET * / BZ65	1 / 2 *	Calcination attaque acide broyage mécanique (méthode interne de traitement)	Fibres d'amiante non détectées *
119	23W013557-119 - BV3KQ0131 Réf. prél : P001 BAT 23 - BARIETY / RDC/ PIECE 1021/Revêtement du mur - Peinture - (Peinture + enduit sur mur)	Matériau de type peinture (beige) ; matériau semi-dur de type enduit (beige) (plâtreux)	MET * / LEZ2	1 / 2 *	Calcination attaque acide broyage mécanique (méthode interne de traitement)	Fibres d'amiante non détectées *

Tous les éléments de traçabilité sont disponibles sur demande. La reproduction de ce document n'est autorisée que sous sa forme intégrale. Il comporte 45 page(s). Les résultats du présent rapport s'appliquent aux objets tels qu'ils ont été reçus et ne concernent que les objets soumis à l'essai. Seules certaines prestations rapportées dans ce document sont couvertes par l'accréditation. Elles sont identifiées par le symbole *.

Eurofins Eichrom Amiante SAS
Rue Maryse Bastie, Campus de Ker Lann ,Parc de Lormandière
35170 BRUZ, FRANCE
Tél: +33388916531: +33 2 23 50 13 80 - Fax: +33388916531 - Site Web: <https://www.eurofins.fr/nucleaire>
S.A.S. au capital de 426 000 € - SIRET 831 060 470 00018 APE 7120B TVA FR25 831 060 470

ACCREDITATION N°
1-6491
Portée disponible sur
www.cofrac.fr

RAPPORT D'ANALYSE D'AMIANTE DANS LES MATERIAUX

N° de rapport d'analyse : AR-23-SE-008311-01 Date d'émission de rapport : 12/05/2023 9:33 Page37/45
Référence laboratoire sous-traitant N° : 23SE007241 Référence de suivi du dossier N° : 23W013557
Reçu au laboratoire le : 09/05/2023 Date de réception : 05/05/2023
Date d'analyse : 09/05/2023
Référence dossier Client:1510797435/18569960/S3/1/1_18569960/3/2
Prestation commandée auprès d'Eurofins Analyses pour le Bâtiment Ouest SAS.

N° éch.	Référence client	Description visuelle	Technique utilisée / Analyste	Préparation		Résultats
				Nb prep / Nb grilles ou lames	Type	
120	23W013557-120 - BV3KQ0132 Réf. prél : P002 BAT 23 - BARIETY / RDC/ PIECE 1021/Porte - Peinture - (Peinture sur porte métallique)	Matériau de type peinture (gris) + (noir) + (orange)	MET * / LEZ2	1 / 2 *	Calcination attaque acide broyage mécanique (méthode interne de traitement)	Fibres d'amiante non détectées *
121	23W013557-121 - BV3KQ0133 Réf. prél : P003 BAT 23 - BARIETY / RDC/ PIECE 1038/Revêtement de plafond - Peinture - (Peinture + plâtre sur plafond)	Matériau de type peinture (blanc) ; matériau semi-dur de type enduit (beige)	MET * / LEZ2	1 / 2 *	Calcination attaque acide broyage mécanique (méthode interne de traitement)	Fibres d'amiante non détectées *
122	23W013557-122 - BV3KQ0134 Réf. prél : P004 BAT 23 - BARIETY / RDC/ PIECE 1038/Poutre - Enduit - (Peinture + enduit sur poutre métallique en plafond)	Matériau de type peinture (blanc) ; matériau semi-dur de type enduit (beige) ; matériau de type peinture (noir) en traces	MET * / LEZ2	1 / 2 *	Calcination attaque acide broyage mécanique (méthode interne de traitement)	Fibres d'amiante non détectées *

Tous les éléments de traçabilité sont disponibles sur demande. La reproduction de ce document n'est autorisée que sous sa forme intégrale. Il comporte 45 page(s). Les résultats du présent rapport s'appliquent aux objets tels qu'ils ont été reçus et ne concernent que les objets soumis à l'essai. Seules certaines prestations rapportées dans ce document sont couvertes par l'accréditation. Elles sont identifiées par le symbole *.

Eurofins Eichrom Amiante SAS
Rue Maryse Bastie, Campus de Ker Lann ,Parc de Lormandière
35170 BRUZ, FRANCE
Tél: +33388916531: +33 2 23 50 13 80 - Fax: +33388916531 - Site Web: <https://www.eurofins.fr/nucleaire>
S.A.S. au capital de 426 000 € - SIRET 831 060 470 00018 APE 7120B TVA FR25 831 060 470

ACCREDITATION N°
1-6491
Portée disponible sur
www.cofrac.fr

RAPPORT D'ANALYSE D'AMIANTE DANS LES MATERIAUX

N° de rapport d'analyse : AR-23-SE-008311-01 Date d'émission de rapport : 12/05/2023 9:33 Page38/45
Référence laboratoire sous-traitant N° : 23SE007241 Référence de suivi du dossier N° : 23W013557
Reçu au laboratoire le : 09/05/2023 Date de réception : 05/05/2023
Date d'analyse : 09/05/2023
Référence dossier Client:1510797435/18569960/S3/1/1_18569960/3/2
Prestation commandée auprès d'Eurofins Analyses pour le Bâtiment Ouest SAS.

N° éch.	Référence client	Description visuelle	Technique utilisée / Analyste	Préparation		Résultats
				Nb prep / Nb grilles ou lames	Type	
123	23W013557-123 - BV3KQ0135 Réf. prél : P005 BAT 23 - BARIETY / RDC/ PIECE 1039/Revêtement de cloison - Peinture - (Peinture + enduit plâtre sur cloison brique)	Matériau de type peinture (vert) ; matériau semi-dur de type enduit (beige)	MET * / LEZ2	1 / 2 *	Calcination attaque acide broyage mécanique (méthode interne de traitement)	Fibres d'amiante non détectées *
124	23W013557-124 - BV3KQ0136 Réf. prél : P006 BAT 23 - BARIETY / RDC/ PIECE 1039/Revêtement de cloison - Colle de faïence	Matériau de type peinture (vert) ; matériau dur de type carrelage, faïence (blanc) ; matériau dur de type ciment-colle (beige)	MET * / LEZ2	1 / 2 *	Calcination attaque acide broyage mécanique (méthode interne de traitement)	Fibres d'amiante non détectées *
125 (2)	23W013557-125 - BV3KQ0137 Réf. prél : P007 BAT 23 - BARIETY / RDC/ PIECE 1038/Revêtement du mur - Colle de faïence	Matériau de type peinture (vert) ; + (beige) ; matériau dur de type carrelage, faïence (gris) ; matériau dur de type ciment-colle (beige) (granulaire)	MET * / LEZ2	1 / 2 *	Calcination attaque acide broyage mécanique (méthode interne de traitement)	Fibres d'amiante non détectées *
126 (2)	23W013557-126 - BV3KQ0138 Réf. prél : P008 BAT 23 - BARIETY / RDC/ PIECE 1037/Revêtement de cloison - Colle de faïence	Matériau de type peinture (vert) + (beige) ; matériau dur de type carrelage, faïence (gris) ; matériau dur de type ciment-colle (gris) (cimenteux)	MET * / LEZ2	1 / 2 *	Calcination attaque acide broyage mécanique (méthode interne de traitement)	Fibres d'amiante non détectées *

Tous les éléments de traçabilité sont disponibles sur demande. La reproduction de ce document n'est autorisée que sous sa forme intégrale. Il comporte 45 page(s). Les résultats du présent rapport s'appliquent aux objets tels qu'ils ont été reçus et ne concernent que les objets soumis à l'essai. Seules certaines prestations rapportées dans ce document sont couvertes par l'accréditation. Elles sont identifiées par le symbole *.

RAPPORT D'ANALYSE D'AMIANTE DANS LES MATERIAUX

N° de rapport d'analyse : AR-23-SE-008311-01 Date d'émission de rapport : 12/05/2023 9:33 Page39/45
Référence laboratoire sous-traitant N° : 23SE007241 Référence de suivi du dossier N° : 23W013557
Reçu au laboratoire le : 09/05/2023 Date de réception : 05/05/2023
Date d'analyse : 09/05/2023
Référence dossier Client:1510797435/18569960/S3/1/1_18569960/3/2
Prestation commandée auprès d'Eurofins Analyses pour le Bâtiment Ouest SAS.

N° éch.	Référence client	Description visuelle	Technique utilisée / Analyste	Préparation		Résultats
				Nb prep / Nb grilles ou lames	Type	
127	23W013557-127 - BV3KQ0139 Réf. prél : P009 BAT 23 - BARIETY / RDC/ PIECE 1037/Revêtement du mur - Peinture - (Peinture + plâtre sur mur ext)	Matériau de type peinture (vert) ; matériau semi-dur de type enduit (beige) (plâtreux)(i)	MET * / LEZ2	1 / 2 *	Calcination attaque acide broyage mécanique (méthode interne de traitement)	Fibres d'amiante non détectées *
128	23W013557-128 - BV3KQ0140 Réf. prél : P010 BAT 23 - BARIETY / RDC/ PIECE 1039/Revêtement de sol - (Lé de sol + colle + ragréage + colle de carrelage)	Matériau souple de type revêtement de sol (bleu)	MET * / LEZ2	1 / 2 *	Calcination attaque acide broyage mécanique (méthode interne de traitement)	Fibres d'amiante non détectées *
		Matériau de type colle (jaune) ; matériau semi-dur de type ragréage (beige)	MET * / LEZ2	1 / 2 *	Calcination attaque acide broyage mécanique (méthode interne de traitement)	Fibres d'amiante non détectées *
		Matériau dur de type carrelage, faïence (bleu) ; matériau dur de type ciment-colle (beige) ; matériau de type colle (jaune) en traces	MET * / LEZ2	1 / 2 *	Calcination attaque acide broyage mécanique (méthode interne de traitement)	Fibres d'amiante non détectées *

Tous les éléments de traçabilité sont disponibles sur demande. La reproduction de ce document n'est autorisée que sous sa forme intégrale. Il comporte 45 page(s). Les résultats du présent rapport s'appliquent aux objets tels qu'ils ont été reçus et ne concernent que les objets soumis à l'essai. Seules certaines prestations rapportées dans ce document sont couvertes par l'accréditation. Elles sont identifiées par le symbole *.

Eurofins Eichrom Amiante SAS
Rue Maryse Bastie, Campus de Ker Lann ,Parc de Lormandière
35170 BRUZ, FRANCE
Tél: +33388916531: +33 2 23 50 13 80 - Fax: +33388916531 - Site Web: <https://www.eurofins.fr/nucleaire>
S.A.S. au capital de 426 000 € - SIRET 831 060 470 00018 APE 7120B TVA FR25 831 060 470

ACCREDITATION N°
1-6491
Portée disponible sur
www.cofrac.fr

RAPPORT D'ANALYSE D'AMIANTE DANS LES MATERIAUX

N° de rapport d'analyse : AR-23-SE-008311-01 Date d'émission de rapport : 12/05/2023 9:33 Page40/45
Référence laboratoire sous-traitant N° : 23SE007241 Référence de suivi du dossier N° : 23W013557
Reçu au laboratoire le : 09/05/2023 Date de réception : 05/05/2023
Date d'analyse : 09/05/2023
Référence dossier Client:1510797435/18569960/S3/1/1_18569960/3/2
Prestation commandée auprès d'Eurofins Analyses pour le Bâtiment Ouest SAS.

N° éch.	Référence client	Description visuelle	Technique utilisée / Analyste	Préparation		Résultats
				Nb prep / Nb grilles ou lames	Type	
129	23W013557-129 - BV3KQ0141 Réf. prél : P011 BAT 23 - BARIETY / RDC/ PIECE 1002/Revêtement du mur - Peinture	Matériau de type peinture (blanc) ; matériau semi-dur de type enduit (blanc) en traces	MET * /STX5	1 / 2 *	Calcination attaque acide broyage mécanique (méthode interne de traitement)	Fibres d'amiante non détectées *
130 (1)	23W013557-130 - BV3KQ0142 Réf. prél : P012 BAT 23 - BARIETY / RDC/ PIECE 1024/Mur - Toile de verre - (Toile de verr peint + plâtre sur mur ext)	Matériau de type peinture (beige) ; matériau de type maillage de fibres (blanc) ; matériau (poudreux) (plâtreux) (blanc) en traces	MET * /STX5	1 / 2 *	Calcination attaque acide broyage mécanique (méthode interne de traitement)	Fibres d'amiante non détectées *
131	23W013557-131 - BV3KQ0143 Réf. prél : P013 BAT 23 - BARIETY / RDC/ PIECE 1003/Revêtement du mur - Colle de faïence	Matériau dur de type carrelage, faïence (blanc) ; matériau dur de type ciment-colle (beige) ; matériau souple fibreux de type papier, carton (marron) en traces	MET * /STX5	1 / 2 *	Calcination attaque acide broyage mécanique (méthode interne de traitement)	Fibres d'amiante non détectées *
		Matériau de type peinture (blanc) en traces ; matériau souple fibreux de type papier, carton (marron)	MET * /STX5	1 / 2 *	Calcination attaque acide broyage mécanique (méthode interne de traitement)	Fibres d'amiante non détectées *

Tous les éléments de traçabilité sont disponibles sur demande. La reproduction de ce document n'est autorisée que sous sa forme intégrale. Il comporte 45 page(s). Les résultats du présent rapport s'appliquent aux objets tels qu'ils ont été reçus et ne concernent que les objets soumis à l'essai. Seules certaines prestations rapportées dans ce document sont couvertes par l'accréditation. Elles sont identifiées par le symbole *.

Eurofins Eichrom Amiante SAS
Rue Maryse Bastie, Campus de Ker Lann ,Parc de Lormandière
35170 BRUZ, FRANCE
Tél: +33388916531: +33 2 23 50 13 80 - Fax: +33388916531 - Site Web: <https://www.eurofins.fr/nucleaire>
S.A.S. au capital de 426 000 € - SIRET 831 060 470 00018 APE 7120B TVA FR25 831 060 470

ACCREDITATION N°
1-6491
Portée disponible sur
www.cofrac.fr

RAPPORT D'ANALYSE D'AMIANTE DANS LES MATERIAUX

N° de rapport d'analyse : AR-23-SE-008311-01 Date d'émission de rapport : 12/05/2023 9:33 Page41/45
Référence laboratoire sous-traitant N° : 23SE007241 Référence de suivi du dossier N° : 23W013557
Reçu au laboratoire le : 09/05/2023 Date de réception : 05/05/2023
Date d'analyse : 09/05/2023
Référence dossier Client:1510797435/18569960/S3/1/1_18569960/3/2
Prestation commandée auprès d'Eurofins Analyses pour le Bâtiment Ouest SAS.

N° éch.	Référence client	Description visuelle	Technique utilisée / Analyste	Préparation		Résultats
				Nb prep / Nb grilles ou lames	Type	
132 (1)	23W013557-132 - BV3KQ0144 Réf. prél : P014 BAT 23 - BARIETY / RDC/ PIECE 1027/Plinthe - Peinture - (Peinture + plâtre sur plinthe)	Matériau de type peinture (gris) ; matériau semi-dur de type enduit (blanc) en traces	MET * /STX5	1 / 2 *	Calcination attaque acide broyage mécanique (méthode interne de traitement)	Fibres d'amiante non détectées *
133	23W013557-133 - BV3KQ0145 Réf. prél : P015 BAT 23 - BARIETY / RDC/ PIECE 1027/Plinthe - Peinture - (Peinture + plâtre sur plinthe bois)	Matériau de type peinture (gris) ; matériau semi-dur de type enduit (blanc)	MET * /STX5	1 / 2 *	Calcination attaque acide broyage mécanique (méthode interne de traitement)	Fibres d'amiante non détectées *
134	23W013557-134 - BV3KQ0146 Réf. prél : P016 BAT 23 - BARIETY / RDC/ PIECE 1017/Revêtement du mur - Colle de faïence - (Colle de faïence marron 5x5)	Matériau dur de type carrelage, faïence (gris) ; matériau dur de type ciment-colle (gris) ; matériau de type peinture (beige) ; matériau de type peinture (vert) en traces	MET * /STX5	1 / 2 *	Calcination attaque acide broyage mécanique (méthode interne de traitement)	Fibres d'amiante non détectées *
135	23W013557-135 - BV3KQ0147 Réf. prél : P017 BAT 23 - BARIETY / RDC/ PIECE 1017/Revêtement du mur - Colle de faïence - (Colle de faïence marron 5x5)	Matériau semi-dur de type enduit (beige) ; matériau dur de type carrelage, faïence (gris) ; matériau dur de type ciment-colle (gris) en traces	MET * /STX5	1 / 2 *	Calcination attaque acide broyage mécanique (méthode interne de traitement)	Fibres d'amiante non détectées *

Tous les éléments de traçabilité sont disponibles sur demande. La reproduction de ce document n'est autorisée que sous sa forme intégrale. Il comporte 45 page(s). Les résultats du présent rapport s'appliquent aux objets tels qu'ils ont été reçus et ne concernent que les objets soumis à l'essai. Seules certaines prestations rapportées dans ce document sont couvertes par l'accréditation. Elles sont identifiées par le symbole *.

Eurofins Eichrom Amiante SAS
Rue Maryse Bastie, Campus de Ker Lann ,Parc de Lormandière
35170 BRUZ, FRANCE
Tél: +33388916531: +33 2 23 50 13 80 - Fax: +33388916531 - Site Web: <https://www.eurofins.fr/nucleaire>
S.A.S. au capital de 426 000 € - SIRET 831 060 470 00018 APE 7120B TVA FR25 831 060 470

ACCREDITATION N°
1-6491
Portée disponible sur
www.cofrac.fr

RAPPORT D'ANALYSE D'AMIANTE DANS LES MATERIAUX

N° de rapport d'analyse : AR-23-SE-008311-01 Date d'émission de rapport : 12/05/2023 9:33 Page 42/45
 Référence laboratoire sous-traitant N° : 23SE007241 Référence de suivi du dossier N° : 23W013557
 Reçu au laboratoire le : 09/05/2023 Date de réception : 05/05/2023
 Date d'analyse : 09/05/2023
 Référence dossier Client: 1510797435/18569960/S3/1/1_18569960/3/2
 Prestation commandée auprès d'Eurofins Analyses pour le Bâtiment Ouest SAS.

N° éch.	Référence client	Description visuelle	Technique utilisée / Analyste	Préparation		Résultats
				Nb prep / Nb grilles ou lames	Type	
136	23W013557-136 - BV3KQ0148 Réf. prél : P018 BAT 23 - BARIETY / RDC/ PIECE 1001/Revêtement de sol - (Lé de sol + colle + ragréage sur carrelage)	Matériau souple de type revêtement de sol (marron)	MET * /STX5	1 / 2 *	Calcination attaque acide broyage mécanique (méthode interne de traitement)	Fibres d'amiante non détectées *
		Matériau de type colle (jaune) ; matériau semi-dur de type ragréage (rose)	MET * /STX5	1 / 2 *	Calcination attaque acide broyage mécanique (méthode interne de traitement)	Fibres d'amiante non détectées *
137	23W013557-137 - BV3KQ0149 Réf. prél : P019 BAT 23 - BARIETY / RDC/ EXTERIEUR/Poteau - Peinture - (Peinture sur poteau métallique)	Matériau de type peinture (beige) ; matériau de type peinture (noir)	MET * /STX5	1 / 2 *	Calcination attaque acide broyage mécanique (méthode interne de traitement)	Fibres d'amiante non détectées *
138 (1)	23W013557-138 - BV3KQ0150 Réf. prél : P020 BAT 23 - BARIETY / RDC/ PIECE 1030/Evier - Plaque bitumineuse	Matériau souple bitumineux (noir)	MET * /STX5	1 / 2 *	Calcination attaque acide broyage mécanique (méthode interne de traitement)	Fibres d'amiante non détectées *

Tous les éléments de traçabilité sont disponibles sur demande. La reproduction de ce document n'est autorisée que sous sa forme intégrale. Il comporte 45 page(s). Les résultats du présent rapport s'appliquent aux objets tels qu'ils ont été reçus et ne concernent que les objets soumis à l'essai. Seules certaines prestations rapportées dans ce document sont couvertes par l'accréditation. Elles sont identifiées par le symbole *.

Eurofins Eichrom Amiante SAS
 Rue Maryse Bastie, Campus de Ker Lann ,Parc de Lormandière
 35170 BRUZ, FRANCE
 Tél: +33388916531: +33 2 23 50 13 80 - Fax: +33388916531 - Site Web: <https://www.eurofins.fr/nucleaire>
 S.A.S. au capital de 426 000 € - SIRET 831 060 470 00018 APE 7120B TVA FR25 831 060 470

ACCREDITATION N°
 1-6491
 Portée disponible sur
www.cofrac.fr

RAPPORT D'ANALYSE D'AMIANTE DANS LES MATERIAUX

N° de rapport d'analyse : AR-23-SE-008311-01 Date d'émission de rapport : 12/05/2023 9:33 Page43/45
Référence laboratoire sous-traitant N° : 23SE007241 Référence de suivi du dossier N° : 23W013557
Reçu au laboratoire le : 09/05/2023 Date de réception : 05/05/2023
Date d'analyse : 09/05/2023
Référence dossier Client:1510797435/18569960/S3/1/1_18569960/3/2
Prestation commandée auprès d'Eurofins Analyses pour le Bâtiment Ouest SAS.

N° éch.	Référence client	Description visuelle	Technique utilisée / Analyste	Préparation		Résultats
				Nb prep / Nb grilles ou lames	Type	
139	23W013557-139 - BV3KQ0151 Réf. prél : P021 BAT 23 - BARIETY / RDC/ PIECE 1033/Mur - Toile de verre - (Toile de verr peint + plâtre sur mur ext)	Matériau de type peinture (rose) ; matériau de type maillage de fibres (blanc)	MET * / M33I	1 / 2 *	Calcination attaque acide broyage mécanique (méthode interne de traitement)	Fibres d'amiante non détectées *
		Matériau semi-dur de type enduit (blanc)(i) (iii)	MET * / BZ65	1 / 2 *	Calcination attaque acide broyage mécanique (méthode interne de traitement)	Fibres d'amiante non détectées *
		Matériau de type maillage de fibres (blanc)	MOLP * / NMR8	2 / 2 *	- *	Fibres d'amiante non détectées *
140 (1)	23W013557-140 - BV3KQ0152 Réf. prél : P022 BAT 23 - BARIETY / RDC/ PIECE 1024/Cloison - Bande de plaque de plâtre	Matériau de type peinture (blanc) ; matériau semi-dur de type enduit (blanc) ; matériau souple fibreux de type papier, carton (marron) ; matériau semi-dur de type plâtre (blanc) en traces	MET * / M33I	1 / 2 *	Calcination attaque acide broyage mécanique (méthode interne de traitement)	Fibres d'amiante non détectées *
		Matériau souple fibreux de type papier, carton (marron)	MOLP * / NMR8	2 / 2 *	- *	Fibres d'amiante non détectées *

Tous les éléments de traçabilité sont disponibles sur demande. La reproduction de ce document n'est autorisée que sous sa forme intégrale. Il comporte 45 page(s). Les résultats du présent rapport s'appliquent aux objets tels qu'ils ont été reçus et ne concernent que les objets soumis à l'essai. Seules certaines prestations rapportées dans ce document sont couvertes par l'accréditation. Elles sont identifiées par le symbole *.

Eurofins Eichrom Amiante SAS
Rue Maryse Bastie, Campus de Ker Lann ,Parc de Lormandière
35170 BRUZ, FRANCE
Tél: +33388916531: +33 2 23 50 13 80 - Fax: +33388916531 - Site Web: <https://www.eurofins.fr/nucleaire>
S.A.S. au capital de 426 000 € - SIRET 831 060 470 00018 APE 7120B TVA FR25 831 060 470

ACCREDITATION N°
1-6491
Portée disponible sur
www.cofrac.fr

RAPPORT D'ANALYSE D'AMIANTE DANS LES MATERIAUX

N° de rapport d'analyse : AR-23-SE-008311-01 Date d'émission de rapport : 12/05/2023 9:33 Page 44/45
Référence laboratoire sous-traitant N° : 23SE007241 Référence de suivi du dossier N° : 23W013557
Reçu au laboratoire le : 09/05/2023 Date de réception : 05/05/2023
Date d'analyse : 09/05/2023
Référence dossier Client: 1510797435/18569960/S3/1/1_18569960/3/2
Prestation commandée auprès d'Eurofins Analyses pour le Bâtiment Ouest SAS.

Observation(s) échantillon(s)

- (1) La totalité de l'échantillon a été utilisée pour rendre le résultat. Une contre-analyse sera impossible.
- (2) Les différentes couches décrites de manière commune sont techniquement inséparables.

Observation(s) couche(s)

- (i) Ce résultat a été confirmé par plusieurs prises d'essais concordantes.
- (ii) Les différentes couches décrites de manière commune sont techniquement inséparables.
- (iii) La totalité de la couche a été utilisée pour rendre le résultat. Une contre-analyse sera impossible.
- (iv) Les fibres d'amiante ont été détectées dans « le matériau colle noire bitumineuse ». Les autres matériaux décrits simultanément ne peuvent pas être séparés et analysés séparément, en conséquence, en raison du risque d'intercontamination, le résultat d'analyse est rendu sur l'ensemble de la couche.
- (v) La teneur en fibres d'amiante détectée est proche de la limite de détection. Plusieurs prises d'essais ont été réalisées et ont permis de confirmer le résultat.

Méthodes d'analyses employées pour la recherche qualitative des fibres d'amiante dans les matériaux :

Identification des fibres au Microscope Optique à Lumière Polarisée (**MOLP**) selon le guide **HSG 248 - annexe 2**.

Traitement par une méthode interne (**mode opératoire T-PM-WO22725**) en vue d'une identification des fibres au Microscope Electronique à Transmission (**MET**) selon parties utiles de la norme **NFX 43-050**.

NB 1 : Sauf information contraire sur ce rapport, le laboratoire effectue une analyse couche par couche de l'échantillon transmis par le demandeur. Des composants décrits simultanément dans une même couche n'ont pas pu faire l'objet de prises d'essai séparées pour l'analyse.

NB 2 : "Fibres d'amiante non détectées au MOLP" s'entend comme : "aucune fibre d'amiante n'a été détectée, l'échantillon objet de l'essai peut éventuellement renfermer une teneur en fibre d'amiante optiquement observables** inférieure à la limite de détection. ** Pour être optiquement observable, une fibre doit avoir une largeur supérieure à 0,2 micromètre (µm)"; "Fibres d'amiante non détectées" au MET s'entend comme : " aucune fibre d'amiante n'a été détectée, l'échantillon objet de l'essai peut éventuellement renfermer une teneur en fibre d'amiante inférieure à la limite de détection."

NB 3 : Pour la recherche d'amiante dans les matériaux, la limite de détection garantie par prise d'essai dans les matériaux (en MOLP et /ou en MET) est de 0.1% en masse.

NB 4 : Le présent rapport ne mentionne que les analyses conclusives. Toutefois, conformément à son offre et à l'arrêté du 1er octobre 2019, le laboratoire met en œuvre les deux techniques MOLP et META sur tous les échantillons massifs. La mention sur le rapport d'une technique d'analyse par MET indique que les échantillons ont été traités selon l'annexe 2 du guide HSG 248 (MOLP) mais sans aboutir à un résultat conclusif.

NB 5 : Analyse réalisée dans le cadre des textes réglementaires suivants : Décret n° 2017-899 du 9 mai 2017, Décret n° 2019-251 du 27 mars 2019, Décret n° 2011-629 du 3 juin 2011, Arrêté du 1er octobre 2019 (JORF n°0245 du 20 octobre 2019 texte n° 18), Arrêté du 25 juillet 2022 (JOFR n°0238 du 13 octobre 2022, texte n°10).

NB 6 : Le rapport est établi dans le cadre du cas 1 de l'article 6 de l'arrêté du 1er octobre 2019 à savoir la détection et l'identification d'amiante délibérément ajouté dans les matériaux et produits manufacturés.

RAPPORT D'ANALYSE D'AMIANTE DANS LES MATERIAUX

N° de rapport d'analyse : AR-23-SE-008311-01

Date d'émission de rapport : 12/05/2023 9:33

Page 45/45

Référence laboratoire sous-traitant N° : 23SE007241

Référence de suivi du dossier N° : 23W013557

Reçu au laboratoire le : 09/05/2023

Date de réception : 05/05/2023

Date d'analyse : 09/05/2023

Référence dossier Client: 1510797435/18569960/S3/1/1_18569960/3/2

Prestation commandée auprès d'Eurofins Analyses pour le Bâtiment Ouest SAS.



Antoine Herve
Chef de Groupe

Tous les éléments de traçabilité sont disponibles sur demande. La reproduction de ce document n'est autorisée que sous sa forme intégrale. Il comporte 45 page(s). Les résultats du présent rapport s'appliquent aux objets tels qu'ils ont été reçus et ne concernent que les objets soumis à l'essai. Seules certaines prestations rapportées dans ce document sont couvertes par l'accréditation. Elles sont identifiées par le symbole *.

Eurofins Eichrom Amiante SAS

Rue Maryse Bastie, Campus de Ker Lann, Parc de Lormandière
35170 BRUZ, FRANCE

Tél: +33388916531: +33 2 23 50 13 80 - Fax: +33388916531 - Site Web: <https://www.eurofins.fr/nucleaire>

S.A.S. au capital de 426 000 € - SIRET 831 060 470 00018 APE 7120B TVA FR25 831 060 470

ACCREDITATION N°
1-6491
Portée disponible sur
www.cofrac.fr



BUREAU VERITAS EXPLOITATION SAS

Madame Amandine AUGEREAU

2 Rue de La Martinellerie – Bâtiment B

49800 TRELAZE

RAPPORT D'ANALYSE D'AMIANTE DANS LES MATERIAUX

N° de rapport d'analyse : AR-23-NS-033785-01

Date d'émission de rapport : 06/06/2023 18:48

Page 1/2

Dossier N° : 23W016794

Date de réception : 02/06/2023

Date d'analyse : 02/06/2023

Référence dossier Client: 1510797435/18569960/S3/1/1_18569960/3/2

N° éch.	Référence client	Description visuelle	Technique utilisée / Analyste	Préparation		Résultats
				Nb prep / Nb grilles ou lames	Type	
001	BV3KQ0153 Réf. prél : P16 BAT 23 BARIETY / R+4/ ASCENSEUR / CABINE/Porte - Peinture - (Peinture verte sur porte palière)	Matériau de type peinture (vert)	MET * / HHJ8	1 / 2 *	Calcination et attaque acide (méthode interne de traitement)	Fibres d'amiante non détectées *
002	BV3KQ0154 Réf. prél : P17 BAT 23 BARIETY / R+4/ GAINÉ ASCENSEUR/Mur - Enduit - (Enduit peint sur mur gainé d'ascenseur)	Matériau de type peinture (blanc) ; matériau semi-dur de type enduit (plâtreux) (blanc)	MET * / HHJ8	1 / 2 *	Calcination et attaque acide (méthode interne de traitement)	Fibres d'amiante non détectées *
003	BV3KQ0155 Réf. prél : P18 BAT 23 BARIETY / R+4/ GAINÉ ASCENSEUR/Mur - Enduit - (Enduit peint sur mur de gainé ascenseur)	Matériau de type peinture (blanc) ; matériau semi-dur de type enduit (plâtreux) (blanc)	MET * / HHJ8	1 / 2 *	Calcination et attaque acide (méthode interne de traitement)	Fibres d'amiante non détectées *
004	BV3KQ0156 Réf. prél : P19 BAT 23 BARIETY / R+4/ ASCENSEUR / CABINE/Plafond - Peinture - (Peinture noire sur le haut de la cabine)	Matériau de type peinture (noir)	MET * / HHJ8	1 / 2 *	Calcination et attaque acide (méthode interne de traitement)	Fibres d'amiante non détectées *
005	BV3KQ0157 Réf. prél : P20 BAT 23 BARIETY / R+4/ ASCENSEUR / CABINE/Revêtement en lé - Colle	Matériau de type colle (jaune) ; matériau souple (gris) (fibreuse)	MOLP * / F8XA	2 / 2 *	- *	Fibres d'amiante de type chrysotile *

Tous les éléments de traçabilité sont disponibles sur demande. La reproduction de ce document n'est autorisée que sous sa forme intégrale. Il comporte 2 page(s). Les résultats du présent rapport s'appliquent aux objets tels qu'ils ont été reçus et ne concernent que les objets soumis à l'essai. Seules certaines prestations rapportées dans ce document sont couvertes par l'accréditation. Elles sont identifiées par le symbole *.

Eurofins Analyses pour le Bâtiment Ouest SAS

7 rue Pierre Adolphe Bobierre, CS 90827

F-44308 NANTES Cedex 3, FRANCE

Tél: +33 3 88 91 65 31; +33 2 51 83 49 48 - Fax: +33 3 88 91 65 31 - Site Web: www.eurofins.fr/amiante/analyses/

S.A.S. au capital de 1 037 000 € RCS Nantes SIRET 529 294 092 00018 TVA FR48 529 294 092 APE 7120B

ACCREDITATION N°

1- 5597

Portée disponible sur

www.cofrac.fr

RAPPORT D'ANALYSE D'AMIANTE DANS LES MATERIAUX

N° de rapport d'analyse : AR-23-NS-033785-01 Date d'émission de rapport : 06/06/2023 18:48 Page2/2
 Dossier N° : 23W016794 Date de réception : 02/06/2023 Date d'analyse : 02/06/2023
 Référence dossier Client:1510797435/18569960/S3/1/1_18569960/3/2

N° éch.	Référence client	Description visuelle	Technique utilisée / Analyste	Préparation		Résultats
				Nb prep / Nb grilles ou lames	Type	
006	BV3KQ0158 Réf. prél : P21 BAT 23 BARIETY / R+4/ ASCENSEUR / CABINE/Revêtement en lé - Colle	Matériau de type colle (jaune) ; matériau souple (gris) (fibreuse)	MOLP* / F8XA	2 / 2 *	- *	Fibres d'amiante de type chrysotile *

Méthodes d'analyses employées pour la recherche qualitative des fibres d'amiante dans les matériaux :

Traitement par une méthode interne (**mode opératoire T-PM-WO24083**) en vue d'une identification des fibres au Microscopie Optique à Lumière Polarisée (**MOLP**) selon le guide **HSG 248 - annexe 2**.

Traitement par une méthode interne (**mode opératoire T-PM-WO22725**) en vue d'une identification des fibres au Microscopie Electronique à Transmission (**MET**) selon parties utiles de la norme **NFX 43-050**.

NB 1 : Sauf information contraire sur ce rapport, le laboratoire effectue une analyse couche par couche de l'échantillon transmis par le demandeur.

Des composants décrits simultanément dans une même couche n'ont pas pu faire l'objet de prises d'essai séparées pour l'analyse.

NB 2 : "Fibres d'amiante non détectées au MOLP" s'entend comme : "aucune fibre d'amiante n'a été détectée, l'échantillon objet de l'essai peut éventuellement renfermer une teneur en fibre d'amiante optiquement observables** inférieure à la limite de détection. ** Pour être optiquement observable, une fibre doit avoir une largeur supérieure à 0,2 micromètre (µm)"; "Fibres d'amiante non détectées" au MET s'entend comme : " aucune fibre d'amiante n'a été détectée, l'échantillon objet de l'essai peut éventuellement renfermer une teneur en fibre d'amiante inférieure à la limite de détection."

NB 3 : Pour la recherche d'amiante dans les matériaux, la limite de détection garantie par prise d'essai dans les matériaux (en MOLP et /ou en MET) est de 0.1% en masse.

NB 4 : Le présent rapport ne mentionne que les analyses conclusives. Toutefois, conformément à son offre et à l'arrêté du 1er octobre 2019, le laboratoire met en œuvre les deux techniques MOLP et META sur tous les échantillons massifs. La mention sur le rapport d'une technique d'analyse par MET indique que les échantillons ont été traités selon l'annexe 2 du guide HSG 248 (MOLP) mais sans aboutir à un résultat conclusif.

NB 5 : Analyse réalisée dans le cadre des textes réglementaires suivants : Décret n° 2017-899 du 9 mai 2017, Décret n° 2019-251 du 27 mars 2019, Décret n° 2011-629 du 3 juin 2011, Arrêté du 1er octobre 2019 (JORF n°0245 du 20 octobre 2019 texte n° 18), Arrêté du 25 juillet 2022 (JOFR n°0238 du 13 octobre 2022, texte n°10).

NB 6 : Le rapport est établi dans le cadre du cas 1 de l'article 6 de l'arrêté du 1er octobre 2019 à savoir la détection et l'identification d'amiante délibérément ajouté dans les matériaux et produits manufacturés.



Jimmy Troccaz
Technicien Analyste Microscopie

Tous les éléments de traçabilité sont disponibles sur demande. La reproduction de ce document n'est autorisée que sous sa forme intégrale. Il comporte 2 page(s). Les résultats du présent rapport s'appliquent aux objets tels qu'ils ont été reçus et ne concernent que les objets soumis à l'essai. Seules certaines prestations rapportées dans ce document sont couvertes par l'accréditation. Elles sont identifiées par le symbole *.

Eurofins Analyses pour le Bâtiment Ouest SAS

7 rue Pierre Adolphe Bobierre, CS 90827

F-44308 NANTES Cedex 3, FRANCE

Tél: +33 3 88 91 65 31; +33 2 51 83 49 48 - Fax: +33 3 88 91 65 31 - Site Web: www.eurofins.fr/amiante/analyses/

S.A.S. au capital de 1 037 000 € RCS Nantes SIRET 529 294 092 00018 TVA FR48 529 294 092 APE 7120B

ACCREDITATION N°

1- 5597

Portée disponible sur
www.cofrac.fr

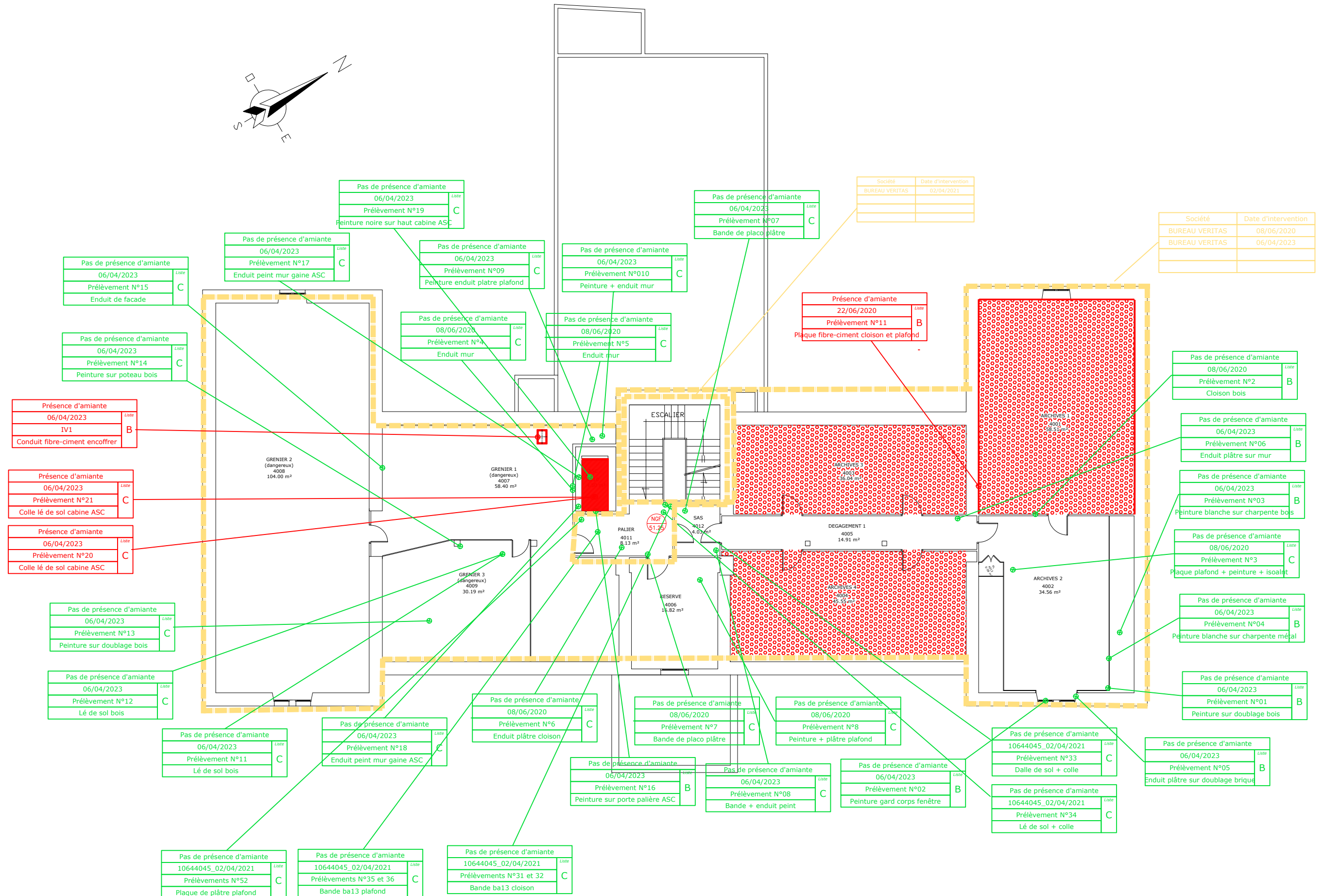

Bureau Veritas Exploitation SAS

BEAUCOUZE
2 rue Olivier de Serres
BP 97134
49071 BEAUCOUZE Cedex France
Téléphone : 02 41 22 81 00
Mail : amandine.augereau@bureauveritas.com

A l'attention de VERDIER STEPHANIE**Rapport de repérage des matériaux et produits contenant de l'amiante avant réalisation de travaux dans un immeuble bâti****Article R4412-97 du Code du Travail, Norme NF X 46-020 du 5 août 2017****Date(s) du repérage :** le 11/04/2023

Nom du site : BC 164 - BÂTIMENT 53 BARIETY
Latitude : -0.554426
Longitude : 47.480948

Immeuble bâti objet du repérage :
BAT 23 BARIETY - TOITURES TERRASSES - CHU
ANGERS
4 RUE LARREY
49100 ANGERS

Numéro d'affaire : 18569960
Référence du rapport : 18569960/S3.1.5.R
Rédigé le : 08/06/2023
Par l'opérateur de repérage : Amandine AUGEREAU
Date de la commande : 03/04/2023

Certification de compétence : Le présent rapport est établi par une personne dont les compétences sont certifiées par BUREAU VERITAS CERTIFICATION Bureau Veritas Certification France Le Triangle de l'Arche, 9 cours du Triangle 92937 Paris-la-Défense CEDEX Certificat n° 14329650



	Date de début de validité	Date de fin de validité
Amiante sans mention	31/08/2022	30/08/2029
Amiante avec mention	31/08/2022	30/08/2029

Ce rapport contient **77** pages y compris les annexes et ne peut être reproduit qu'intégralement .

Signature du rédacteur :
BUREAU VERITAS
Amandine AUGEREAU
49071 BEAUCOUZE

SOMMAIRE

1. PROGRAMMES ET PÉRIMÈTRE DE LA MISSION.....	3
1.1. Programme de travaux défini par le donneur d'ordre.....	3
1.2. Programme de repérage défini par l'opérateur de repérage.....	3
1.3. Périmètre de repérage défini par l'opérateur de repérage.....	3
2. CONCLUSIONS.....	4
3. INFORMATIONS GENERALES.....	5
3.1. Immeuble bâti objet de la mission.....	5
3.2. Intervenants.....	5
3.3. Opérateur(s) de repérage.....	5
3.4. Laboratoire(s).....	5
4. DESCRIPTION DE LA MISSION DE REPERAGE.....	6
4.1. Textes réglementaires.....	6
4.2. Méthodologie de la mission.....	6
4.3. Limites de la mission.....	6
5. CONDITIONS DE REALISATION DU REPERAGE.....	8
5.1. Documents remis par le donneur d'ordre ou disponibles lors de la visite.....	8
5.2. Conditions de visite.....	8
6. RESULTATS DETAILLES DU REPERAGE.....	8
6.1. Résultats détaillés.....	8
7. ANNEXES.....	10
7.1. Parties d'immeuble bâti visitées.....	10
7.2. Photos.....	11
7.3. Attestation d'assurance.....	14
7.4. Certificat de compétence.....	15
7.5. Rapports d'essais de laboratoire.....	16

1. PROGRAMMES ET PÉRIMÈTRE DE LA MISSION

1.1. Programme de travaux défini par le donneur d'ordre

Selon le(s) document(s) remis par le donneur d'ordre, le programme des travaux prévus est le suivant :

Description succincte du programme des travaux
Curage complet suivant BDC 164 Hors menuiseries extérieures

1.2. Programme de repérage défini par l'opérateur de repérage

Il est établi préalablement au repérage et définit les ouvrages ou composants de la construction et parties d'ouvrages ou de composant de l'annexe 1 de l'arrêté du 16/07/2019 relatif au repérage de l'amiante avant certaines opérations réalisées dans les immeubles bâtis, impactés par les travaux prévus, susceptibles d'être présents dans l'immeuble bâti.

Le présent repérage concerne uniquement les produits ou matériaux identifiés comme concernés directement ou indirectement par les travaux au vu des informations fournies par le donneur d'ordre.

Dans le cas où des produits et matériaux susceptibles de contenir de l'amiante, n'ont pas fait l'objet de recherche d'amiante car non identifiés comme concernés par les travaux prévus au vu des informations fournies préalablement au repérage, il conviendra que le donneur d'ordre fasse effectuer des investigations supplémentaires ultérieures.

Ouvrages ou composants et parties d'ouvrages ou de composants de l'annexe 1 de l'arrêté du 16/07/2019 concernés par les travaux prévus

Ouvrages ou composants de la construction	Parties d'ouvrages ou composants
Etanchéité de toiture terrasse	Parties planes : revêtements bitumineux (bandes, lés, écrans de semi indépendance, pare-vapeur.), Relevés : revêtement bitumineux (bandes, lés.), Parties planes ou relevés : complexes asphaltés, Colles, produits d'accrochage

1.3. Périmètre de repérage défini par l'opérateur de repérage

Au vu du descriptif des travaux prévus, les parties de bâtiment objets de la mission sont les suivantes :

- totalité du bâtiment

2. CONCLUSIONS

Dans le cadre de la mission objet du présent rapport, il n'a pas été repéré de matériaux et produits contenant de l'amiante.

3. INFORMATIONS GENERALES

3.1. Immeuble bâti objet de la mission

Adresse: BAT 23 BARIETY - TOITURES TERRASSES - CHU ANGERS
4 RUE LARREY
49100 ANGERS

Bâtiment	Fonction principale	Classement	Date du permis de construire ou année de construction	Année de réhabilitation ou description des modifications :
BAT 23 BARIETY - TOITURES TERRASSES - CHU ANGERS	Bureaux	Immeuble de travail <= 300 personnes	Sans informations fournies par le donneur d'ordre, la date d'obtention du permis de construire est présumée être inférieure au 1 juillet 1997	non communiqué

Le repérage porte exclusivement sur les parties de bâtiments et les locaux dont la liste est détaillée en annexe
Parties d'immeubles bâti visitées

3.2. Intervenants

Partie prenante	Société	Adresse	Coordonnées
Commanditaire du repérage	CENTRE HOSPITALIER UNIVERSITAIRE STEPHANIE VERDIER	/	stverdier@chu-angers.fr
Propriétaire	CHU	/	/
Accompagnateur	CHU Monsieur KERVAREC	/	/

3.3. Opérateur(s) de repérage

Société	Nom	Organisme de certification	N° de certification*	Date d'obtention de la certification	Date de validité de la certification
BUREAU VERITAS 79018461500672	Amandine AUGEREAU	BUREAU VERITAS CERTIFICATION	14329650	31/08/2022	30/08/2029
BUREAU VERITAS 79018461500672	Francois MANCEAU	ABCIDIA CERTIFICATION	17-953	20/07/2017	19/07/2022

3.4. Laboratoire(s)

Société	N° d'accréditation	Adresse	Coordonnées
Eurofins Analyses pour le Batiment Ouest	1-5597	7, Rue Pierre Adolphe BobierreCS 90827 44323NANTES CEDEX 3France	+33 2 51 83 49 48

4. DESCRIPTION DE LA MISSION DE REPERAGE

Ce rapport est établi dans le cadre du repérage des matériaux et produits impactés par les travaux listés en annexe A de la norme NF X 46-020, en vue de la réalisation de l'évaluation initiale du risque amiante.

4.1. Textes réglementaires

Code du travail : articles : L4412-2, R4412-97

Décret n°2017-899 du 9 mai 2017 relatif au repérage de l'amiante avant certaines opérations

Arrêté du 16/07/2019 relatif au repérage de l'amiante avant certaines opérations réalisées dans les immeubles bâtis

Norme NF X 46-020 du 5 août 2017 : Repérage des matériaux et produits contenant de l'amiante dans les immeubles bâtis

4.2. Méthodologie de la mission

L'opérateur de repérage examine de façon exhaustive toutes les parties de bâtiment concernées et affectées par le programme des travaux.

Il identifie les ouvrages de la construction, puis inspecte les matériaux et produits susceptibles de contenir de l'amiante en se référant à l'annexe A de la norme NF X 46-020 qui constitue la base du repérage.

Le repérage des matériaux et produits contenant de l'amiante comprend au minimum une inspection visuelle des ouvrages de la construction afin de rechercher et d'identifier les différents matériaux et produits susceptibles de contenir de l'amiante.

Cette inspection peut être suivie :

- d'investigations approfondies qui peuvent être destructives,
- de sondages,

- de prélèvements pour déterminer par analyse, la présence effective d'amiante dans les matériaux et produits préalablement identifiés comme étant susceptibles de contenir de l'amiante.

Lorsque, dans des cas très exceptionnels, qui doivent être justifiés, certaines parties d'ouvrages ne sont pas accessibles avant que les travaux ne commencent, l'opérateur de repérage émet les réserves correspondantes et préconise les investigations complémentaires qui devront être réalisées entre les différentes étapes des travaux.

Les matériaux et produits sont identifiés, localisés, et leurs caractéristiques sont renseignées.

En fonction des informations dont il dispose (documents, marquage sur les matériaux), de sa connaissance des matériaux et produits, l'opérateur de repérage peut conclure à la présence d'amiante.

En cas de doute sur la présence d'amiante (absence d'informations documentaires, produits non identifiés), il effectue un (ou des) prélèvement(s) pour analyses sur les matériaux et produits susceptibles de contenir de l'amiante pour conclure.

Les prélèvements sont effectués sur toute l'épaisseur du matériau. L'opérateur de repérage veille à la traçabilité des échantillons prélevés. Il transmet au laboratoire d'analyse une fiche d'accompagnement.

Conformément aux dispositions de la norme NF X 46-020, les analyses des échantillons de ces matériaux et produits sont réalisées par un organisme accrédité.

4.3. Limites de la mission

Le présent repérage ne peut être utilisé que dans les limites de la présente mission et uniquement pour le périmètre et le programme des travaux prévus communiqués par le donneur d'ordre.

La présente mission n'est en aucun cas assimilable à un repérage des matériaux et produits contenant de l'amiante avant travaux de démolition tel que défini par les articles R.1334-19 et R.1334-22 du Code de la Santé Publique, et n'est pas adaptée ni suffisante à l'évaluation du risque amiante en cas de démolition.

Dans le cadre de notre mission, seuls les ouvrages et parties d'ouvrages clairement identifiés comme concernés par les travaux prévus selon le programme et le périmètre fourni par le donneur d'ordre, font l'objet du présent repérage.

En cas de programme et/ou de périmètre de travaux imprécis, insuffisamment détaillé, non abouti ou ambigu, il revient au donneur d'ordre de vérifier que les produits et matériaux impactés par les travaux prévus ont bien fait l'objet de recherche de présence ou d'absence d'amiante.

En cas de changement, ajout ou modification du périmètre et/ou du programme de travaux, il conviendra au donneur d'ordre de faire réaliser les investigations supplémentaires nécessaires.

La recherche des matériaux pouvant contenir de l'amiante (MPCA) de l'annexe A de la norme NF X 46-020 est réalisée par recherche visuelle et investigation destructrice d'ouvrages et de parties d'ouvrages, avec prélèvements d'échantillons selon une méthode d'échantillonnage respectant en cela les prescriptions de cette norme.

L'ancienneté des matériaux contenant de l'amiante, les diverses agressions qu'ils subissent, peuvent entraîner la dénaturation de ceux-ci et donner lieu à la libération spontanée de fibres d'amiante. Ainsi, des fibres peuvent migrer et polluer un produit ou un matériau non réputé contenir de l'amiante, se trouvant à proximité du matériau amianté. L'intervention ne

prend pas en compte dans le présent repérage, cet effet de pollution éventuelle.
Les résultats antérieurs, en matière de repérage d'amiante, communiqués dans le cadre de la présente mission, sont réputés satisfaire aux exigences imposées par les textes réglementaires et normatifs.

5. CONDITIONS DE REALISATION DU REPERAGE

Date(s) du repérage : le 11/04/2023

5.1. Documents remis par le donneur d'ordre ou disponibles lors de la visite

Rapports de repérage amiante :

Aucun rapport de repérage antérieur nous a été communiqué ou était disponible lors de la visite.

Autres documents :

Aucun document nous a été communiqué ou était disponible lors de la visite.

5.2. Conditions de visite

Absence de documents décrivant les ouvrages (plans, croquis)
Absence d'informations sur la date de délivrance du permis de construire
Absence d'informations décrivant les produits, matériaux et protections physiques mises en place
Absence de communication des anciens rapports de repérage
Absence de communication par écrit des zones dans lesquelles sont réalisés les travaux et la nature de ceux-ci

6. RESULTATS DETAILLES DU REPERAGE

6.1. Résultats détaillés

Abréviations du tableau :

Px = prélèvement pour analyse n°X (tous les prélèvements sont précédés d'un sondage)

Idem Px = produit ou matériau similaire à celui ayant fait l'objet du Px

S = sondage en complément de l'inspection visuelle

Localisation	Ouvrage	Matériau ou produit	Description	N° Prél.	Critère de décision	Sondage / Observation	Présence d'amiante
BAT 23 - BARIETY / EXTERIEUR / TOITURE TERRASSE CHAUFFERIE	complexe d'étanchéité	Revêtement bitumineux	/	P001	Résultat d'analyse	/	NON
BAT 23 - BARIETY / EXTERIEUR / TOITURE TERRASSE CHAUFFERIE	complexe d'étanchéité	Revêtement bitumineux	/	P002	Résultat d'analyse	/	NON
BAT 23 - BARIETY / EXTERIEUR / TOITURE TERRASSE CHAUFFERIE	Acrotère	Relevé d'étanchéité	/	P003	Résultat d'analyse	/	NON
BAT 23 - BARIETY / EXTERIEUR / TOITURE TERRASSE ETAGE 2	complexe d'étanchéité	Revêtement bitumineux	/	P004	Résultat d'analyse	/	NON
BAT 23 - BARIETY / EXTERIEUR / TOITURE TERRASSE ETAGE 2	Toiture terrasse	Revêtement d'étanchéité	bitumineux, couche bitume sous le P004	P005	Résultat d'analyse	/	NON
BAT 23 - BARIETY / EXTERIEUR / TOITURE TERRASSE ETAGE 2	Revêtement de sol	Ragréage	Ragréage toiture terrasse sous P005	P006	Résultat d'analyse	/	NON
BAT 23 - BARIETY / EXTERIEUR / TOITURE TERRASSE ETAGE 2	complexe d'étanchéité	Revêtement bitumineux	/	P007	Résultat d'analyse	/	NON
BAT 23 - BARIETY / EXTERIEUR / TOITURE TERRASSE ETAGE 2	Toiture terrasse	Revêtement d'étanchéité	bitumineux, couche bitume sous P007	P008	Résultat d'analyse	/	NON
BAT 23 - BARIETY / EXTERIEUR / TOITURE TERRASSE ETAGE 2	Revêtement de sol	Ragréage	Ragréage toiture terrasse sous P008	P009	Résultat d'analyse	/	NON
BAT 23 - BARIETY / EXTERIEUR / TOITURE TERRASSE ETAGE 2	Acrotère	Relevé d'étanchéité	/	P010	Résultat d'analyse	/	NON
BAT 23 - BARIETY / EXTERIEUR / TOITURE TERRASSE ETAGE 1	complexe d'étanchéité	Revêtement bitumineux	/	P011	Résultat d'analyse	/	NON
BAT 23 - BARIETY / EXTERIEUR / TOITURE TERRASSE ETAGE 1	complexe d'étanchéité	Revêtement bitumineux	/	P012	Résultat d'analyse	/	NON
BAT 23 - BARIETY / EXTERIEUR / TOITURE TERRASSE ETAGE 1	Acrotère	Relevé d'étanchéité	/	P013	Résultat d'analyse	/	NON

7. ANNEXES

7.1. Parties d'immeuble bâti visitées

La liste ci-dessous présente les parties d'immeuble inspectées dans le cadre de la mission confiée à BUREAU VERITAS. Il appartient au donneur d'ordre ou à son représentant, seule personne à même d'avoir une parfaite connaissance des lieux, de signifier à BUREAU VERITAS toute omission, erreur ou incohérence éventuelle dans l'identification des locaux ou zones figurant à un titre ou à un autre dans le présent rapport.

<i>Localisation</i>	<i>Commentaires</i>
BAT 23 - BARIETY / EXTERIEUR / TOITURE TERRASSE CHAUFFERIE	/
BAT 23 - BARIETY / EXTERIEUR / TOITURE TERRASSE ETAGE 2	/
BAT 23 - BARIETY / EXTERIEUR / TOITURE TERRASSE ETAGE 1	/

7.2. Photos



Prélèvement - P001 : BAT 23 - BARIETY / EXTERIEUR /
TOITURE TERRASSE CHAUFFERIE - Revêtement bitumineux
- (Absence d'amiante)



Prélèvement - P002 : BAT 23 - BARIETY / EXTERIEUR /
TOITURE TERRASSE CHAUFFERIE - Revêtement bitumineux
- (Absence d'amiante)



Prélèvement - P003 : BAT 23 - BARIETY / EXTERIEUR /
TOITURE TERRASSE CHAUFFERIE - Relevé d'étanchéité-
(Absence d'amiante)



Prélèvement - P004 : BAT 23 - BARIETY / EXTERIEUR /
TOITURE TERRASSE ETAGE 2 - Revêtement bitumineux-
(Absence d'amiante)



Prélèvement - P005 : BAT 23 - BARIETY / EXTERIEUR /
TOITURE TERRASSE ETAGE 2 - Revêtement d'étanchéité-
(Absence d'amiante)



Prélèvement - P006 : BAT 23 - BARIETY / EXTERIEUR /
TOITURE TERRASSE ETAGE 2 - Ragréage- (Absence
d'amiante)



Prélèvement - P007 : BAT 23 - BARIETY / EXTERIEUR /
TOITURE TERRASSE ETAGE 2 - Revêtement bitumineux-
(Absence d'amiante)



Prélèvement - P008 : BAT 23 - BARIETY / EXTERIEUR /
TOITURE TERRASSE ETAGE 2 - Revêtement d'étanchéité-
(Absence d'amiante)



Prélèvement - P009 : BAT 23 - BARIETY / EXTERIEUR /
TOITURE TERRASSE ETAGE 2 - Ragréage- (Absence
d'amiante)



Prélèvement - P010 : BAT 23 - BARIETY / EXTERIEUR /
TOITURE TERRASSE ETAGE 2 - Relevé d'étanchéité-
(Absence d'amiante)



Prélèvement - P011 : BAT 23 - BARIETY / EXTERIEUR /
TOITURE TERRASSE ETAGE 1 - Revêtement bitumineux-
(Absence d'amiante)



Prélèvement - P012 : BAT 23 - BARIETY / EXTERIEUR /
TOITURE TERRASSE ETAGE 1 - Revêtement bitumineux-
(Absence d'amiante)



Prélèvement - P013 : BAT 23 - BARIETY / EXTERIEUR /
TOITURE TERRASSE ETAGE 1 - Relevé d'étanchéité-
(Absence d'amiante)

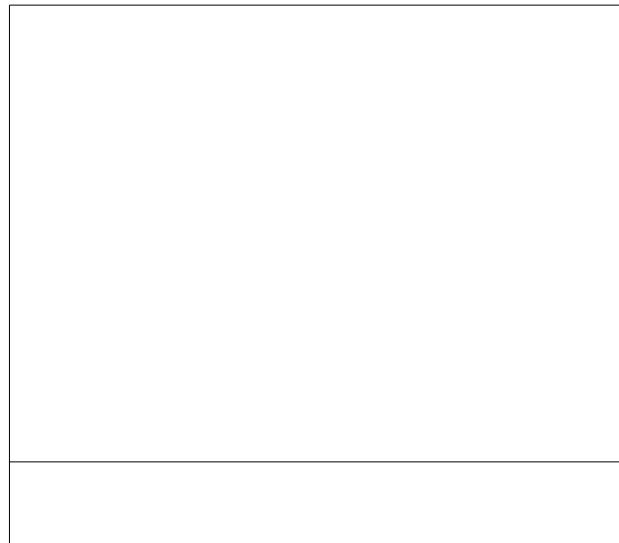

7.3. Attestation d'assurance

ATTESTATION D'ASSURANCE

Nous, soussignée MSIG Insurance Europe AG, Succursale en France, sis 65 Rue de la Victoire – 75009 PARIS – certifions par la présente que la Société :

BUREAU VERITAS SERVICES France SAS
8 Cours du Triangle
92000 Puteaux

a souscrit auprès de notre Compagnie, pour le compte de sa filiale :

Bureau Veritas Exploitation SAS
8 Cours du Triangle 92000 Puteaux

un contrat d'assurance de **RESPONSABILITE CIVILE** portant le numéro F210.16.0414.

Ce contrat a pour objet de garantir les conséquences pécuniaires de la **RESPONSABILITE CIVILE** pouvant incombent à l'Assuré en raison des dommages corporels, matériels et immatériels causés aux tiers dans le cadre de ses activités de diagnostic amiante tels que :

- Repérage amiante avant travaux et démolition,
- Assistance technique pour travaux de traitement de l'amiante,
- Repérage amiante pour constitution de DAPP et de DTA,
- Réalisation ou mise à jour de DAPP,
- Repérage amiante avant/après travaux ou démolition,
- Réalisation ou mise à jour du dossier amiante,
- Examen visuel après travaux de retrait et d'encapsulage,
- Mesures de la concentration des fibres d'amiante dans l'air des immeubles bâtis,
- Prélèvement et analyse d'eau afin de rechercher la présence d'amiante en suspension,
- Analyse d'échantillons prélevés par l'Assuré,
- Mesures d'exposition à l'amiante des travailleurs à leurs postes de travail,
- Vérification périodique de l'état de conservation des matériaux contenant de l'amiante dans les bâtiments,
- Repérage amiante avant-vente,
- Repérage amiante avant travaux y compris de démolition sur installations, structures ou équipements concourant à la réalisation ou la mise en œuvre d'une activité,
- Diagnostic portant sur la gestion des déchets issus de la démolition de catégories de bâtiments (décret 2011-610 du 31 mars 2011) y compris le remplissage des matériaux : concernant cette dernière mission il est précisé que les garanties s'appliquent y compris lorsque la mission porte sur des démolitions ne comportant pas de déchets amiantés.

Mais également analyses et/ou prélèvements d'échantillons, missions de recherche d'amiante, conseil en performance énergétique et/ou toutes missions connexes d'assistance technique et/ou de conseil découlant des missions de diagnostics ci-dessus et y compris les estimations financières liées aux propositions de solutions techniques formulées par l'Assuré.

MONTANTS DE GARANTIES

RESPONSABILITE CIVILE EXPLOITATION :

Tous dommages confondus (dommages corporels, matériels et immatériels consécutifs ou non), par sinistre 1 000 000 EUR

MSIG Insurance Europe AG
Succursale en France
65 Rue de la Victoire
75009 Paris
Tel : +33(0)1 40 07 42 42
Fax : +33(0)1 40 07 12 34

RCS Paris 75143862 APE 6512 Z
Siège social : An den Dominiken 11-27
50059 Cologne
Allemagne

RESPONSABILITE CIVILE PROFESSIONNELLE PENDANT ET/OU APRES PRESTATION :

Tous dommages confondus (dommages corporels, matériels et immatériels consécutifs ou non), par année d'assurance 1 000 000 EUR

La présente attestation valable du 01/01/2023 à zéro heure au 31/12/2023 à minuit, est délivrée, sous réserve du paiement de la prime d'assurance, pour servir et valoir ce que de droit et ne peut engager la Compagnie au-delà des clauses, termes et conditions du contrat auxquels elle se réfère.

Paris, le 14 décembre 2022

MSIG Insurance Europe AG
65 Rue de la Victoire 75009 Paris
Tel : +33(0)1 40 07 42 42
Fax : +33(0)1 40 07 12 34

MSIG Insurance Europe AG
Succursale en France
65 Rue de la Victoire
75009 Paris
Tel : +33(0)1 40 07 42 42
Fax : +33(0)1 40 07 12 34

RCS Paris 75143862 APE 6512 Z
Siège social : An den Dominiken 11-27
50059 Cologne
Allemagne

7.4. Certificat de compétence

BUREAU VERITAS
Certification



Certificat
Attribué à
AMANDINE AUGEREAU

Bureau Veritas Certification certifie que les compétences de la personne mentionnée ci-dessus répondent aux exigences des arrêtés relatifs aux critères de certification de compétences ci-dessous pris en application des articles L271-6 et R 271.1 du Code la Construction et de l'Habitation et relatifs aux critères de compétence des personnes physiques réalisant des dossiers de diagnostics techniques tels que définis à l'article L271-4 du code précité

DOMAINES TECHNIQUES

	Références des arrêtés	Date de Certification originale	Validité du Certificat*
Amiante avec mention	Arrêté du 24 Décembre 2021 définissant les critères de certification des opérateurs de diagnostic technique et des organismes de formation et d'accréditation des organismes de certification	31/08/2022	30/08/2029
Amiante sans mention	Arrêté du 24 Décembre 2021 définissant les critères de certification des opérateurs de diagnostic technique et des organismes de formation et d'accréditation des organismes de certification	31/08/2022	30/08/2029

Date : 31/08/2022

Numéro de certificat : 14329650

Laurent Croguennec, Président



BUREAU VERITAS

* Sous réserve du respect des dispositions contractuelles et des résultats positifs des surveillances réalisées, ce certificat est valable jusqu'au : voir ci-dessus

Des informations supplémentaires concernant le périmètre de ce certificat ainsi que l'applicabilité des exigences du référentiel peuvent être obtenues en consultant l'organisme.

Pour vérifier la validité de ce certificat, vous pouvez aller sur www.bureauveritas.fr/certification-diag

Adresse de l'organisme certificateur : Bureau Veritas Certification France
Le Triangle de l'Arche, 9 cours du Triangle 92937 Paris-la-Défense CEDEX

cofrac



CERTIFICATION DE PERSONNES
ACCREDITATION
N°14-0087
Unité des sites et
porteurs affiliés
sur www.cofrac.fr

7.5. Rapports d'essais de laboratoire

BUREAU VERITAS EXPLOITATION SAS

Madame Amandine AUGEREAU

2 Rue Olivier de Serres

BP 97134

49071 BEAUCOUZE

Notre référence : AR-23-NS-027455-01

Numéro de dossier : 23W013557**Référence de dossier : 1510797435/18569960/S3/1/1_18569960/3/2**

Madame, Monsieur,

Veuillez trouver ci-joint le rapport d'analyse relatif à l'échantillon suivant :

- N° 23W013557-001 - Référence BV3KP9991 Réf. prél : P001 BAT 23 - BARIETY / R+2/ PIECE/ 3031/Revêtement du mur - Colle de faïence, prélevé par vos soins, et analysé par Eurofins Eichrom Amiante SAS

- N° 23W013557-002 - Référence BV3KP9992 Réf. prél : P002 BAT 23 - BARIETY / R+2/ PIECE/ 3031/Revêtement du mur - Colle de faïence, prélevé par vos soins, et analysé par Eurofins Eichrom Amiante SAS

- N° 23W013557-003 - Référence BV3KP9993 Réf. prél : P003 BAT 23 - BARIETY / R+2/ PIECE/ 3031/Plinthe - Peinture - (Peinture sur plinthe bois), prélevé par vos soins, et analysé par Eurofins Eichrom Amiante SAS

- N° 23W013557-004 - Référence BV3KP9994 Réf. prél : P004 BAT 23 - BARIETY / R+2/ PIECE/ 3031/Plinthe - Peinture - (Peinture sur plinthe carrelage 2x2), prélevé par vos soins, et analysé par Eurofins Eichrom Amiante SAS

- N° 23W013557-005 - Référence BV3KP9995 Réf. prél : P005 BAT 23 - BARIETY / R+2/ PIECE/ 3031/Revêtement du mur - Colle de plinthe - (Colle de plinthe 2x2), prélevé par vos soins, et analysé par Eurofins Eichrom Amiante SAS

- N° 23W013557-006 - Référence BV3KP9996 Réf. prél : P006 BAT 23 - BARIETY / R+2/ PIECE/ 3031/Revêtement du mur - Colle de plinthe - (Colle de plinthe 2x2), prélevé par vos soins, et analysé par Eurofins Eichrom Amiante SAS

- N° 23W013557-007 - Référence BV3KP9997 Réf. prél : P007 BAT 23 - BARIETY / R+2/ PIECE/ 3006/Revêtement du mur - Colle de faïence - (Colle de faïence blanche 5x5), prélevé par vos soins, et analysé par Eurofins Eichrom Amiante SAS

- N° 23W013557-008 - Référence BV3KP9998 Réf. prél : P008 BAT 23 - BARIETY / R+2/ PIECE/ 3007/Revêtement du mur - Colle de plinthe, prélevé par vos soins, et analysé par Eurofins Eichrom Amiante SAS

- N° 23W013557-009 - Référence BV3KP9999 Réf. prél : P009 BAT 23 - BARIETY / R+2/ PIECE/ 3007/Revêtement de cloison - Colle de plinthe, prélevé par vos soins, et analysé par Eurofins Eichrom Amiante SAS

- N° 23W013557-010 - Référence BV3KQ0000 Réf. prél : P010 BAT 23 - BARIETY / R+2/ PIECE/ 3001/Revêtement du mur - Colle de faïence, prélevé par vos soins, et analysé par Eurofins Eichrom Amiante SAS

- N° 23W013557-011 - Référence BV3KQ0001 Réf. prél : P011 BAT 23 - BARIETY / R+2/ PIECE/ 3001/Revêtement du mur - Colle de plinthe, prélevé par vos soins, et analysé par Eurofins Eichrom Amiante SAS

- N° 23W013557-012 - Référence BV3KQ0002 Réf. prél : P012 BAT 23 - BARIETY / R+2/ PIECE/ 3001/Menuiserie - Joint, prélevé par vos soins, et analysé par Eurofins Eichrom Amiante SAS

- N° 23W013557-013 - Référence BV3KQ0003 Réf. prél : P013 BAT 23 - BARIETY / R+2/ PIECE/ 3001/Menuiserie - Joint, prélevé par vos soins, et analysé par Eurofins Eichrom Amiante SAS

- N° 23W013557-014 - Référence BV3KQ0004 Réf. prél : P014 BAT 23 - BARIETY / R+2/ PIECE/ 3012/Plinthe - Peinture - (Peinture enduit sur plinthe bois), prélevé par vos soins, et analysé par Eurofins Eichrom Amiante SAS

- N° 23W013557-015 - Référence BV3KQ0005 Réf. prél : P015 BAT 23 - BARIETY / R+2/ PIECE/ 3026/Revêtement du mur - Colle de plinthe - (Colle de plinthe carrelage 2x2), prélevé par vos soins, et analysé par Eurofins Eichrom Amiante SAS

- N° 23W013557-016 - Référence BV3KQ0006 Réf. prél : P016 BAT 23 - BARIETY / R+2/ PIECE/ 3025/Revêtement de sol - (Lé de sol x2 + colle + ragréage), prélevé par vos soins, et analysé par Eurofins Eichrom Amiante SAS

- N° 23W013557-017 - Référence BV3KQ0007 Réf. prél : P017 BAT 23 - BARIETY / R+2/ PIECE / 3025/Revêtement du mur - Colle de faïence, prélevé par vos soins, et analysé par Eurofins Eichrom Amiante SAS

- N° 23W013557-018 - Référence BV3KQ0008 Réf. prél : P018 BAT 23 - BARIETY / R+2/ PIECE / 3036/Revêtement de sol - Colle de carrelage - (Colle de carrelage 5x5), prélevé par vos soins, et analysé par Eurofins Eichrom Amiante SAS

- N° 23W013557-019 - Référence BV3KQ0009 Réf. prél : P019 BAT 23 - BARIETY / R+2/ PIECE / 3036/Revêtement de sol - Colle de carrelage, prélevé par vos soins, et analysé par Eurofins Eichrom Amiante SAS

- N° 23W013557-020 - Référence BV3KQ0010 Réf. prél : P020 BAT 23 - BARIETY / R+2/ PIECE / 3034/Revêtement de sol - (Lé de sol + colle + ragréage sur carrelage), prélevé par vos soins, et analysé par Eurofins Eichrom Amiante SAS

- N° 23W013557-021 - Référence BV3KQ0011 Réf. prél : P001 BAT 23 BARIETY / R+3/ PIECE / 4002/Revêtement de plafond - Peinture - (Peinture sur doublage bois), prélevé par vos soins, et analysé par Eurofins Eichrom Amiante SAS

- N° 23W013557-022 - Référence BV3KQ0012 Réf. prél : P002 BAT 23 BARIETY / R+3/ PIECE / 4002/Menuiserie extérieure - Peinture - (Peinture sur gardes corps fenêtre), prélevé par vos soins, et analysé par Eurofins Eichrom Amiante SAS

- N° 23W013557-023 - Référence BV3KQ0013 Réf. prél : P003 BAT 23 BARIETY / R+3/ PIECE / 4002/Charpente - Peinture - (Peinture sur charpente bois), prélevé par vos soins, et analysé par Eurofins Eichrom Amiante SAS

- N° 23W013557-024 - Référence BV3KQ0014 Réf. prél : P004 BAT 23 BARIETY / R+3/ PIECE / 4002/Charpente - Peinture - (Peinture sur charpente métallique), prélevé par vos soins, et analysé par Eurofins Eichrom Amiante SAS

- N° 23W013557-025 - Référence BV3KQ0015 Réf. prél : P005 BAT 23 BARIETY / R+3/ PIECE / 4002/Mur - Enduit - (Enduit plâtre sur doublage brique), prélevé par vos soins, et analysé par Eurofins Eichrom Amiante SAS

- N° 23W013557-026 - Référence BV3KQ0016 Réf. prél : P006 BAT 23 BARIETY / R+3/ PIECE / 4005/Mur - Enduit - (Enduit plâtre sur mur), prélevé par vos soins, et analysé par Eurofins Eichrom Amiante SAS

- N° 23W013557-027 - Référence BV3KQ0017 Réf. prél : P007 BAT 23 BARIETY / R+3/ PIECE / 4012/Cloison - Bande de plaque de plâtre, prélevé par vos soins, et analysé par Eurofins Eichrom Amiante SAS

- N° 23W013557-028 - Référence BV3KQ0018 Réf. prél : P008 BAT 23 BARIETY / R+3/ PIECE / 4012/Cloison - Bande de plaque de plâtre - (Bande de placo + enduit peint), prélevé par vos soins, et analysé par Eurofins Eichrom Amiante SAS

- N° 23W013557-029 - Référence BV3KQ0019 Réf. prél : P009 BAT 23 BARIETY / R+4/ MACHINERIE / ASC/Plafond - Peinture - (Peinture + enduit plâtre plafond), prélevé par vos soins, et analysé par Eurofins Eichrom Amiante SAS

- N° 23W013557-030 - Référence BV3KQ0020 Réf. prél : P010 BAT 23 BARIETY / R+4/ MACHINERIE / ASC/Revêtement du mur - Peinture - (Peinture + enduit plâtre mur), prélevé par vos soins, et analysé par Eurofins Eichrom Amiante SAS

- N° 23W013557-031 - Référence BV3KQ0021 Réf. prél : P011 BAT 23 BARIETY / R+3/ PIECE / 4009/Revêtement de sol, prélevé par vos soins, et analysé par Eurofins Eichrom Amiante SAS

- N° 23W013557-032 - Référence BV3KQ0022 Réf. prél : P012 BAT 23 BARIETY / R+3/ PIECE / 4009/Revêtement de sol, prélevé par vos soins, et analysé par Eurofins Eichrom Amiante SAS

- N° 23W013557-033 - Référence BV3KQ0023 Réf. prél : P013 BAT 23 BARIETY / R+3/ PIECE / 4009/Revêtement de plafond - Peinture - (Peinture sur doublage bois plafond), prélevé par vos soins, et analysé par Eurofins Eichrom Amiante SAS

- N° 23W013557-034 - Référence BV3KQ0024 Réf. prél : P014 BAT 23 BARIETY / R+3/ PIECE / 4009/Poteau - Peinture - (Peinture sur poteau bois), prélevé par vos soins, et analysé par Eurofins Eichrom Amiante SAS

- N° 23W013557-035 - Référence BV3KQ0025 Réf. prél : P015 BAT 23 BARIETY / R+3/ PIECE / 4007/Façade - Enduit, prélevé par vos soins, et analysé par Eurofins Eichrom Amiante SAS

- N° 23W013557-036 - Référence BV3KQ0031 Réf. prél : P001 BAT 23 - BARIETY / R+1/ PIECE / 2034/Revêtement du mur - Colle de faïence - (Colle de faïence 2x2), prélevé par vos soins, et analysé par Eurofins Eichrom Amiante SAS

- N° 23W013557-037 - Référence BV3KQ0032 Réf. prél : P002 BAT 23 - BARIETY / R+1/ PIECE / 2034/Revêtement du mur - Colle de faïence - (Colle de faïence 2x2), prélevé par vos soins, et analysé par Eurofins Eichrom Amiante SAS

- N° 23W013557-038 - Référence BV3KQ0033 Réf. prél : P003 BAT 23 - BARIETY / R+1/ PIECE / 2008/Revêtement du mur - Colle de faïence - (Colle de faïence blanche 10x10), prélevé par vos soins, et analysé par Eurofins Eichrom Amiante SAS

- N° 23W013557-039 - Référence BV3KQ0034 Réf. prél : P004 BAT 23 - BARIETY / R+1/ PIECE / 2012/Mur - Enduit - (Tapisserie + enduit plâtre sur mur), prélevé par vos soins, et analysé par Eurofins Eichrom Amiante SAS

- N° 23W013557-040 - Référence BV3KQ0035 Réf. prél : P005 BAT 23 - BARIETY / R+1/ PIECE / 2012/Revêtement du mur - Peinture - (Peinture +enduit plâtre sur mur (dans placard)), prélevé par vos soins, et analysé par Eurofins Eichrom Amiante SAS

- N° 23W013557-041 - Référence BV3KQ0036 Réf. prél : P006 BAT 23 - BARIETY / R+1/ PIECE / 2013/Revêtement de sol - (Lé de sol + colle noire + ragréage), prélevé par vos soins, et analysé par Eurofins Eichrom Amiante SAS

- N° 23W013557-042 - Référence BV3KQ0037 Réf. prél : P007 BAT 23 - BARIETY / R+1/ PIECE / 2015/Revêtement de sol - (Lé de sol + colle + ragréage), prélevé par vos soins, et analysé par Eurofins Eichrom Amiante SAS

- N° 23W013557-043 - Référence BV3KQ0038 Réf. prél : P008 BAT 23 - BARIETY / R+1/ PIECE / 2017/Evier - Plaque bitumineuse, prélevé par vos soins, et analysé par Eurofins Eichrom Amiante SAS

- N° 23W013557-044 - Référence BV3KQ0039 Réf. prél : P009 BAT 23 - BARIETY / R+1/ PIECE / 2006/Moquette - Colle - (moquette + colle sur P010), prélevé par vos soins, et analysé par Eurofins Eichrom Amiante SAS

- N° 23W013557-045 - Référence BV3KQ0040 Réf. prél : P010 BAT 23 - BARIETY / R+1/ PIECE / 2006/Revêtement de sol - Colle de carrelage, prélevé par vos soins, et analysé par Eurofins Eichrom Amiante SAS

- N° 23W013557-046 - Référence BV3KQ0041 Réf. prél : P011 BAT 23 - BARIETY / R+1/ PIECE / 2006/Revêtement de sol - Colle de carrelage, prélevé par vos soins, et analysé par Eurofins Eichrom Amiante SAS

- N° 23W013557-047 - Référence BV3KQ0042 Réf. prél : P012 BAT 23 - BARIETY / R+1/ PIECE / 2005/Moquette - Colle, prélevé par vos soins, et analysé par Eurofins Eichrom Amiante SAS

- N° 23W013557-048 - Référence BV3KQ0043 Réf. prél : P013 BAT 23 - BARIETY / R+1/ PIECE / 2029/Revêtement du mur - Peinture - (Peinture + plâtre sur mur), prélevé par vos soins, et analysé par Eurofins Eichrom Amiante SAS

- N° 23W013557-049 - Référence BV3KQ0044 Réf. prél : P014 BAT 23 - BARIETY / R+1/ PIECE / 2029/Revêtement du mur - Peinture - (Peinture + plâtre sur mur), prélevé par vos soins, et analysé par Eurofins Eichrom Amiante SAS

- N° 23W013557-050 - Référence BV3KQ0045 Réf. prél : P015 BAT 23 - BARIETY / R+1/ PIECE / 2025/Revêtement du mur - Colle de faïence - (Colle de faïence blanche 10x10), prélevé par vos soins, et analysé par Eurofins Eichrom Amiante SAS

- N° 23W013557-051 - Référence BV3KQ0046 Réf. prél : P016 BAT 23 - BARIETY / R+1/ PIECE / 2029/Revêtement de sol - (Lé de sol + colle + Ragréage (sur P17)), prélevé par vos soins, et analysé par Eurofins Eichrom Amiante SAS

- N° 23W013557-052 - Référence BV3KQ0047 Réf. prél : P017 BAT 23 - BARIETY / R+1/ PIECE / 2029/Revêtement de sol - Colle de carrelage - (Colle de carrelage 2x2), prélevé par vos soins, et analysé par Eurofins Eichrom Amiante SAS

- N° 23W013557-053 - Référence BV3KQ0048 Réf. prél : P018 BAT 23 - BARIETY / R+1/ PIECE / 2029/Revêtement de sol - Colle de carrelage - (Colle de carrelage 2x2), prélevé par vos soins, et analysé par Eurofins Eichrom Amiante SAS

- N° 23W013557-054 - Référence BV3KQ0049 Réf. prél : P019 BAT 23 - BARIETY / R+1/ PIECE / 2023/Revêtement du mur - Colle de plinthe, prélevé par vos soins, et analysé par Eurofins Eichrom Amiante SAS

- N° 23W013557-055 - Référence BV3KQ0050 Réf. prél : P020 BAT 23 - BARIETY / R+1/ PIECE / 2000/Façade - Enduit - (Enduit sur muret toiture terrasse), prélevé par vos soins, et analysé par Eurofins Eichrom Amiante SAS

- N° 23W013557-056 - Référence BV3KQ0051 Réf. prél : P001 BAT 23 - BARIETY / SOUS SOL / PIECE 0013/Revêtement de sol - Colle de carrelage, prélevé par vos soins, et analysé par Eurofins Eichrom Amiante SAS

- N° 23W013557-057 - Référence BV3KQ0052 Réf. prél : P002 BAT 23 - BARIETY / SOUS SOL / PIECE 0013/Revêtement du mur - Colle de plinthe, prélevé par vos soins, et analysé par Eurofins Eichrom Amiante SAS

- N° 23W013557-058 - Référence BV3KQ0053 Réf. prél : P003 BAT 23 - BARIETY / SOUS SOL / PIECE 0013/Revêtement du mur - Colle de faïence, prélevé par vos soins, et analysé par Eurofins Eichrom Amiante SAS

- N° 23W013557-059 - Référence BV3KQ0054 Réf. prél : P004 BAT 23 - BARIETY / SOUS SOL / PIECE 0013/Revêtement du mur - Colle de faïence, prélevé par vos soins, et analysé par Eurofins Eichrom Amiante SAS

- N° 23W013557-060 - Référence BV3KQ0055 Réf. prél : P005 BAT 23 - BARIETY / SOUS SOL / PIECE 0007/Revêtement de sol - Colle de carrelage, prélevé par vos soins, et analysé par Eurofins Eichrom Amiante SAS

- N° 23W013557-061 - Référence BV3KQ0056 Réf. prél : P006 BAT 23 - BARIETY / SOUS SOL / PIECE 0007/Revêtement du mur - Colle de plinthe, prélevé par vos soins, et analysé par Eurofins Eichrom Amiante SAS

- N° 23W013557-062 - Référence BV3KQ0057 Réf. prél : P007 BAT 23 - BARIETY / SOUS SOL / PIECE 0007/Revêtement du mur - Colle de faïence, prélevé par vos soins, et analysé par Eurofins Eichrom Amiante SAS

- N° 23W013557-063 - Référence BV3KQ0058 Réf. prél : P008 BAT 23 - BARIETY / SOUS SOL / PIECE 0007/Revêtement du mur - Colle de faïence, prélevé par vos soins, et analysé par Eurofins Eichrom Amiante SAS

- N° 23W013557-064 - Référence BV3KQ0059 Réf. prél : P009 BAT 23 - BARIETY / SOUS SOL / PIECE 0019/Revêtement du mur - Peinture - (Peinture + plâtre sur mur), prélevé par vos soins, et analysé par Eurofins Eichrom Amiante SAS

- N° 23W013557-065 - Référence BV3KQ0060 Réf. prél : P010 BAT 23 - BARIETY / SOUS SOL / PIECE 0020/Revêtement de sol - (Lé de sol + colle + ragréage), prélevé par vos soins, et analysé par Eurofins Eichrom Amiante SAS

- N° 23W013557-066 - Référence BV3KQ0061 Réf. prél : P011 BAT 23 - BARIETY / SOUS SOL / PIECE 0009/Revêtement du mur - Peinture, prélevé par vos soins, et analysé par Eurofins Eichrom Amiante SAS

- N° 23W013557-067 - Référence BV3KQ0062 Réf. prél : P012 BAT 23 - BARIETY / SOUS SOL / PIECE 0009/Revêtement en lé - Colle - (Colle de lé de sol + ragréage), prélevé par vos soins, et analysé par Eurofins Eichrom Amiante SAS

- N° 23W013557-068 - Référence BV3KQ0063 Réf. prél : P013 BAT 23 - BARIETY / SOUS SOL / PIECE 0009/Mur - Toile de verre - (Toile de verre peint + plâtre sur mur), prélevé par vos soins, et analysé par Eurofins Eichrom Amiante SAS

- N° 23W013557-069 - Référence BV3KQ0064 Réf. prél : P014 BAT 23 - BARIETY / SOUS SOL / PIECE 0039/Mur - Enduit - (Enduit peint + plâtre sur mur (dans placard)), prélevé par vos soins, et analysé par Eurofins Eichrom Amiante SAS

- N° 23W013557-070 - Référence BV3KQ0065 Réf. prél : P015 BAT 23 - BARIETY / SOUS SOL / PIECE 0002/Revêtement du mur - Peinture, prélevé par vos soins, et analysé par Eurofins Eichrom Amiante SAS

- N° 23W013557-071 - Référence BV3KQ0066 Réf. prél : P016 BAT 23 - BARIETY / SOUS SOL / PIECE 0031/Plafond - Plot de colle - (Plot de colle de panneaux fibralithe en plafond), prélevé par vos soins, et analysé par Eurofins Eichrom Amiante SAS

- N° 23W013557-072 - Référence BV3KQ0067 Réf. prél : P017 BAT 23 - BARIETY / SOUS SOL / PIECE 0031/Plafond - Plot de colle - (Plot de colle de panneaux fibralithe en plafond), prélevé par vos soins, et analysé par Eurofins Eichrom Amiante SAS

- N° 23W013557-073 - Référence BV3KQ0068 Réf. prél : P018 BAT 23 - BARIETY / SOUS SOL / PIECE 0031/Mur - Enduit - (ciment), prélevé par vos soins, et analysé par Eurofins Eichrom Amiante SAS

- N° 23W013557-074 - Référence BV3KQ0069 Réf. prél : P019 BAT 23 - BARIETY / SOUS SOL / PIECE 0031/Mur - Enduit - (ciment), prélevé par vos soins, et analysé par Eurofins Eichrom Amiante SAS

- N° 23W013557-075 - Référence BV3KQ0070 Réf. prél : P020 BAT 23 - BARIETY / SOUS SOL / PIECE 0031/Equipement - Enveloppe de calorifugeage, prélevé par vos soins, et analysé par Eurofins Eichrom Amiante SAS

- N° 23W013557-076 - Référence BV3KQ0071 Réf. prél : P021 BAT 23 - BARIETY / SOUS SOL / PIECE 0031/Revêtement de sol - Peinture - (Peinture grise sur sol béton), prélevé par vos soins, et analysé par Eurofins Eichrom Amiante SAS

- N° 23W013557-077 - Référence BV3KQ0072 Réf. prél : P022 BAT 23 - BARIETY / SOUS SOL / PIECE 0031/Revêtement de sol - Peinture - (Peinture grise sur sol béton), prélevé par vos soins, et analysé par Eurofins Eichrom Amiante SAS

- N° 23W013557-078 - Référence BV3KQ0073 Réf. prél : P023 BAT 23 - BARIETY / SOUS SOL / PIECE 0031/Porte - Peinture - (Peinture sur porte métallique), prélevé par vos soins, et analysé par Eurofins Eichrom Amiante SAS

- N° 23W013557-079 - Référence BV3KQ0074 Réf. prél : P024 BAT 23 - BARIETY / SOUS SOL / PIECE 0018/Plafond - Faux plafond, prélevé par vos soins, et analysé par Eurofins Eichrom Amiante SAS

- N° 23W013557-080 - Référence BV3KQ0075 Réf. prél : P025 BAT 23 - BARIETY / SOUS SOL / PIECE 0018/Revêtement du mur - Peinture - (Peinture + enduit plâtre sur mur), prélevé par vos soins, et analysé par Eurofins Eichrom Amiante SAS

- N° 23W013557-081 - Référence BV3KQ0076 Réf. prél : P026 BAT 23 - BARIETY / SOUS SOL / PIECE 0018/Revêtement du mur - Peinture - (Peinture + enduit plâtre sur mur), prélevé par vos soins, et analysé par Eurofins Eichrom Amiante SAS

- N° 23W013557-082 - Référence BV3KQ0077 Réf. prél : P027 BAT 23 - BARIETY / SOUS SOL / PIECE 0018/Revêtement de plafond - Peinture - (Peinture + enduit plâtre au plafond), prélevé par vos soins, et analysé par Eurofins Eichrom Amiante SAS

- N° 23W013557-083 - Référence BV3KQ0078 Réf. prél : P028 BAT 23 - BARIETY / SOUS SOL / EXTERIEUR/Conduit d'eau - Conduit - (fibre-ciment), prélevé par vos soins, et analysé par Eurofins Eichrom Amiante SAS

- N° 23W013557-084 - Référence BV3KQ0079 Réf. prél : P029 BAT 23 - BARIETY / SOUS SOL / EXTERIEUR/Façade - Enduit, prélevé par vos soins, et analysé par Eurofins Eichrom Amiante SAS

- N° 23W013557-085 - Référence BV3KQ0080 Réf. prél : P030 BAT 23 - BARIETY / SOUS SOL / EXTERIEUR/Façade - Enduit, prélevé par vos soins, et analysé par Eurofins Eichrom Amiante SAS

- N° 23W013557-086 - Référence BV3KQ0081 Réf. prél : P031 BAT 23 - BARIETY / SOUS SOL / PIECE 0016/Revêtement de sol - (Lé de sol + colle + ragréage), prélevé par vos soins, et analysé par Eurofins Eichrom Amiante SAS

- N° 23W013557-087 - Référence BV3KQ0082 Réf. prél : P032 BAT 23 - BARIETY / SOUS SOL / PIECE 0016/Revêtement du mur - Peinture - (Peinture sur enduit plâtre mur), prélevé par vos soins, et analysé par Eurofins Eichrom Amiante SAS

- N° 23W013557-088 - Référence BV3KQ0091 Réf. prél : P001 BAT 23 - BARIETY / EXTERIEUR/ TOITURE TERRASSE CHAUFFERIE/Complexe d'étanchéité - Revêtement bitumineux, prélevé par vos soins, et analysé par Eurofins Eichrom Amiante SAS

- N° 23W013557-089 - Référence BV3KQ0092 Réf. prél : P002 BAT 23 - BARIETY / EXTERIEUR/ TOITURE TERRASSE CHAUFFERIE/Complexe d'étanchéité - Revêtement bitumineux, prélevé par vos soins, et analysé par Eurofins Eichrom Amiante SAS

- N° 23W013557-090 - Référence BV3KQ0093 Réf. prél : P003 BAT 23 - BARIETY / EXTERIEUR/ TOITURE TERRASSE CHAUFFERIE/Acrotère - Relevé d'étanchéité, prélevé par vos soins, et analysé par Eurofins Eichrom Amiante SAS

- N° 23W013557-091 - Référence BV3KQ0094 Réf. prél : P004 BAT 23 - BARIETY / EXTERIEUR/ TOITURE TERRASSE ETAGE 2/Complexe d'étanchéité - Revêtement bitumineux, prélevé par vos soins, et analysé par Eurofins Eichrom Amiante SAS

- N° 23W013557-092 - Référence BV3KQ0095 Réf. prél : P005 BAT 23 - BARIETY / EXTERIEUR/ TOITURE TERRASSE ETAGE 2/Toiture terrasse - Revêtement d'étanchéité - (bitumineux/couche bitume sous le P004), prélevé par vos soins, et analysé par Eurofins Eichrom Amiante SAS

- N° 23W013557-093 - Référence BV3KQ0096 Réf. prél : P006 BAT 23 - BARIETY / EXTERIEUR/ TOITURE TERRASSE ETAGE 2/Revêtement de sol - Ragréege - (Ragréege toiture terrasse sous P005), prélevé par vos soins, et analysé par Eurofins Eichrom Amiante SAS

- N° 23W013557-094 - Référence BV3KQ0097 Réf. prél : P007 BAT 23 - BARIETY / EXTERIEUR/ TOITURE TERRASSE ETAGE 2/Complexe d'étanchéité - Revêtement bitumineux, prélevé par vos soins, et analysé par Eurofins Eichrom Amiante SAS

- N° 23W013557-095 - Référence BV3KQ0098 Réf. prél : P008 BAT 23 - BARIETY / EXTERIEUR/ TOITURE TERRASSE ETAGE 2/Toiture terrasse - Revêtement d'étanchéité - (bitumineux/couche bitume sous P007), prélevé par vos soins, et analysé par Eurofins Eichrom Amiante SAS

- N° 23W013557-096 - Référence BV3KQ0099 Réf. prél : P009 BAT 23 - BARIETY / EXTERIEUR/ TOITURE TERRASSE ETAGE 2/Revêtement de sol - Ragréege - (Ragréege toiture terrasse sous P008), prélevé par vos soins, et analysé par Eurofins Eichrom Amiante SAS

- N° 23W013557-097 - Référence BV3KQ0100 Réf. prél : P010 BAT 23 - BARIETY / EXTERIEUR/ TOITURE TERRASSE ETAGE 2/Acrotère - Relevé d'étanchéité, prélevé par vos soins, et analysé par Eurofins Eichrom Amiante SAS

- N° 23W013557-098 - Référence BV3KQ0101 Réf. prél : P011 BAT 23 - BARIETY / EXTERIEUR/ TOITURE TERRASSE ETAGE 1/Complexe d'étanchéité - Revêtement bitumineux, prélevé par vos soins, et analysé par Eurofins Eichrom Amiante SAS

- N° 23W013557-099 - Référence BV3KQ0102 Réf. prél : P012 BAT 23 - BARIETY / EXTERIEUR/ TOITURE TERRASSE ETAGE 1/Complexe d'étanchéité - Revêtement bitumineux, prélevé par vos soins, et analysé par Eurofins Eichrom Amiante SAS

- N° 23W013557-100 - Référence BV3KQ0103 Réf. prél : P013 BAT 23 - BARIETY / EXTERIEUR/ TOITURE TERRASSE ETAGE 1/Acrotère - Relevé d'étanchéité, prélevé par vos soins, et analysé par Eurofins Eichrom Amiante SAS

- N° 23W013557-101 - Référence BV3KQ0113 Réf. prél : P033 BAT 23 - BARIETY / SOUS SOL / PIECE 0022/Revêtement de sol - Colle de carrelage, prélevé par vos soins, et analysé par Eurofins Eichrom Amiante SAS

- N° 23W013557-102 - Référence BV3KQ0114 Réf. prél : P034 BAT 23 - BARIETY / SOUS SOL / PIECE 0022/Revêtement de sol - Colle de carrelage, prélevé par vos soins, et analysé par Eurofins Eichrom Amiante SAS

- N° 23W013557-103 - Référence BV3KQ0115 Réf. prél : P035 BAT 23 - BARIETY / SOUS SOL / PIECE 0022/Revêtement du mur - Colle de plinthe, prélevé par vos soins, et analysé par Eurofins Eichrom Amiante SAS

- N° 23W013557-104 - Référence BV3KQ0116 Réf. prél : P036 BAT 23 - BARIETY / SOUS SOL / PIECE 0022/Revêtement du mur - Colle de plinthe, prélevé par vos soins, et analysé par Eurofins Eichrom Amiante SAS

- N° 23W013557-105 - Référence BV3KQ0117 Réf. prél : P037 BAT 23 - BARIETY / SOUS SOL / PIECE 0023/Cloison - Peinture - (Peinture + plâtre sur cloison brique), prélevé par vos soins, et analysé par Eurofins Eichrom Amiante SAS

- N° 23W013557-106 - Référence BV3KQ0118 Réf. prél : P038 BAT 23 - BARIETY / SOUS SOL / PIECE 0023/Revêtement du mur - Peinture, prélevé par vos soins, et analysé par Eurofins Eichrom Amiante SAS

- N° 23W013557-107 - Référence BV3KQ0119 Réf. prél : P039 BAT 23 - BARIETY / SOUS SOL / PIECE 0023/Revêtement du mur - Peinture, prélevé par vos soins, et analysé par Eurofins Eichrom Amiante SAS

- N° 23W013557-108 - Référence BV3KQ0120 Réf. prél : P040 BAT 23 - BARIETY / SOUS SOL / PIECE 0023/Revêtement du mur - Colle de faïence, prélevé par vos soins, et analysé par Eurofins Eichrom Amiante SAS

- N° 23W013557-109 - Référence BV3KQ0121 Réf. prél : P041 BAT 23 - BARIETY / SOUS SOL / PIECE 0023/Revêtement du mur - Colle de faïence, prélevé par vos soins, et analysé par Eurofins Eichrom Amiante SAS

- N° 23W013557-110 - Référence BV3KQ0122 Réf. prél : P042 BAT 23 - BARIETY / SOUS SOL / PIECE 0023/Revêtement de sol - (Lé de sol + colle sur carrelage 10x10), prélevé par vos soins, et analysé par Eurofins Eichrom Amiante SAS

- N° 23W013557-111 - Référence *BV3KQ0123 Réf. prél : P043 BAT 23 - BARIETY / SOUS SOL / PIECE 0029/Revêtement de coffre horizontal - Colle de faïence*, prélevé par vos soins, et analysé par Eurofins Eichrom Amiante SAS

- N° 23W013557-112 - Référence *BV3KQ0124 Réf. prél : P044 BAT 23 - BARIETY / SOUS SOL / PIECE 0029/Revêtement de coffre horizontal - Colle de faïence*, prélevé par vos soins, et analysé par Eurofins Eichrom Amiante SAS

- N° 23W013557-113 - Référence *BV3KQ0125 Réf. prél : P045 BAT 23 - BARIETY / SOUS SOL / PIECE 0040/Revêtement de sol - Ragréage*, prélevé par vos soins, et analysé par Eurofins Eichrom Amiante SAS

- N° 23W013557-114 - Référence *BV3KQ0126 Réf. prél : P046 BAT 23 - BARIETY / SOUS SOL / PIECE 0040/Mur - Toile de verre*, prélevé par vos soins, et analysé par Eurofins Eichrom Amiante SAS

- N° 23W013557-115 - Référence *BV3KQ0127 Réf. prél : P047 BAT 23 - BARIETY / SOUS SOL / PIECE 0030/Revêtement du mur - Colle de faïence*, prélevé par vos soins, et analysé par Eurofins Eichrom Amiante SAS

- N° 23W013557-116 - Référence *BV3KQ0128 Réf. prél : P048 BAT 23 - BARIETY / SOUS SOL / PIECE 0030/Revêtement du mur - Colle de faïence*, prélevé par vos soins, et analysé par Eurofins Eichrom Amiante SAS

- N° 23W013557-117 - Référence *BV3KQ0129 Réf. prél : P049 BAT 23 - BARIETY / SOUS SOL / PIECE 0030/Revêtement de plafond - Peinture*, prélevé par vos soins, et analysé par Eurofins Eichrom Amiante SAS

- N° 23W013557-118 - Référence *BV3KQ0130 Réf. prél : P050 BAT 23 - BARIETY / SOUS SOL / PIECE 0030/Revêtement de plafond - Peinture*, prélevé par vos soins, et analysé par Eurofins Eichrom Amiante SAS

- N° 23W013557-119 - Référence *BV3KQ0131 Réf. prél : P001 BAT 23 - BARIETY / RDC/ PIECE 1021/Revêtement du mur - Peinture - (Peinture + enduit sur mur)*, prélevé par vos soins, et analysé par Eurofins Eichrom Amiante SAS

- N° 23W013557-120 - Référence *BV3KQ0132 Réf. prél : P002 BAT 23 - BARIETY / RDC/ PIECE 1021/Porte - Peinture - (Peinture sur porte métallique)*, prélevé par vos soins, et analysé par Eurofins Eichrom Amiante SAS

- N° 23W013557-121 - Référence BV3KQ0133 Réf. prél : P003 BAT 23 - BARIETY / RDC/ PIECE 1038/Revêtement de plafond - Peinture - (Peinture + plâtre sur plafond), prélevé par vos soins, et analysé par Eurofins Eichrom Amiante SAS

- N° 23W013557-122 - Référence BV3KQ0134 Réf. prél : P004 BAT 23 - BARIETY / RDC/ PIECE 1038/Poutre - Enduit - (Peinture + enduit sur poutre métallique en plafond), prélevé par vos soins, et analysé par Eurofins Eichrom Amiante SAS

- N° 23W013557-123 - Référence BV3KQ0135 Réf. prél : P005 BAT 23 - BARIETY / RDC/ PIECE 1039/Revêtement de cloison - Peinture - (Peinture + enduit plâtre sur cloison brique), prélevé par vos soins, et analysé par Eurofins Eichrom Amiante SAS

- N° 23W013557-124 - Référence BV3KQ0136 Réf. prél : P006 BAT 23 - BARIETY / RDC/ PIECE 1039/Revêtement de cloison - Colle de faïence, prélevé par vos soins, et analysé par Eurofins Eichrom Amiante SAS

- N° 23W013557-125 - Référence BV3KQ0137 Réf. prél : P007 BAT 23 - BARIETY / RDC/ PIECE 1038/Revêtement du mur - Colle de faïence, prélevé par vos soins, et analysé par Eurofins Eichrom Amiante SAS

- N° 23W013557-126 - Référence BV3KQ0138 Réf. prél : P008 BAT 23 - BARIETY / RDC/ PIECE 1037/Revêtement de cloison - Colle de faïence, prélevé par vos soins, et analysé par Eurofins Eichrom Amiante SAS

- N° 23W013557-127 - Référence BV3KQ0139 Réf. prél : P009 BAT 23 - BARIETY / RDC/ PIECE 1037/Revêtement du mur - Peinture - (Peinture + plâtre sur mur ext), prélevé par vos soins, et analysé par Eurofins Eichrom Amiante SAS

- N° 23W013557-128 - Référence BV3KQ0140 Réf. prél : P010 BAT 23 - BARIETY / RDC/ PIECE 1039/Revêtement de sol - (Lé de sol + colle + ragréage + colle de carrelage), prélevé par vos soins, et analysé par Eurofins Eichrom Amiante SAS

- N° 23W013557-129 - Référence BV3KQ0141 Réf. prél : P011 BAT 23 - BARIETY / RDC/ PIECE 1002/Revêtement du mur - Peinture, prélevé par vos soins, et analysé par Eurofins Eichrom Amiante SAS

- N° 23W013557-130 - Référence BV3KQ0142 Réf. prél : P012 BAT 23 - BARIETY / RDC/ PIECE 1024/Mur - Toile de verre - (Toile de verre peint + plâtre sur mur ext), prélevé par vos soins, et analysé par Eurofins Eichrom Amiante SAS

- N° 23W013557-131 - Référence BV3KQ0143 Réf. prél : P013 BAT 23 - BARIETY / RDC/ PIECE 1003/Revêtement du mur - Colle de faïence, prélevé par vos soins, et analysé par Eurofins Eichrom Amiante SAS

- N° 23W013557-132 - Référence BV3KQ0144 Réf. prél : P014 BAT 23 - BARIETY / RDC/ PIECE 1027/Plinthe - Peinture - (Peinture + plâtre sur plinthe), prélevé par vos soins, et analysé par Eurofins Eichrom Amiante SAS

- N° 23W013557-133 - Référence BV3KQ0145 Réf. prél : P015 BAT 23 - BARIETY / RDC/ PIECE 1027/Plinthe - Peinture - (Peinture + plâtre sur plinthe bois), prélevé par vos soins, et analysé par Eurofins Eichrom Amiante SAS

- N° 23W013557-134 - Référence BV3KQ0146 Réf. prél : P016 BAT 23 - BARIETY / RDC/ PIECE 1017/Revêtement du mur - Colle de faïence - (Colle de faïence marron 5x5), prélevé par vos soins, et analysé par Eurofins Eichrom Amiante SAS

- N° 23W013557-135 - Référence BV3KQ0147 Réf. prél : P017 BAT 23 - BARIETY / RDC/ PIECE 1017/Revêtement du mur - Colle de faïence - (Colle de faïence marron 5x5), prélevé par vos soins, et analysé par Eurofins Eichrom Amiante SAS

- N° 23W013557-136 - Référence BV3KQ0148 Réf. prél : P018 BAT 23 - BARIETY / RDC/ PIECE 1001/Revêtement de sol - (Lé de sol + colle + ragréage sur carrelage), prélevé par vos soins, et analysé par Eurofins Eichrom Amiante SAS

- N° 23W013557-137 - Référence BV3KQ0149 Réf. prél : P019 BAT 23 - BARIETY / RDC/ EXTERIEUR/Poteau - Peinture - (Peinture sur poteau métallique), prélevé par vos soins, et analysé par Eurofins Eichrom Amiante SAS

- N° 23W013557-138 - Référence BV3KQ0150 Réf. prél : P020 BAT 23 - BARIETY / RDC/ PIECE 1030/Evier - Plaque bitumineuse, prélevé par vos soins, et analysé par Eurofins Eichrom Amiante SAS

- N° 23W013557-139 - Référence BV3KQ0151 Réf. prél : P021 BAT 23 - BARIETY / RDC/ PIECE 1033/Mur - Toile de verre - (Toile de verre peint + plâtre sur mur ext), prélevé par vos soins, et analysé par Eurofins Eichrom Amiante SAS

- N° 23W013557-140 - Référence *BV3KQ0152 Réf. prél : P022 BAT 23 - BARIETY / RDC/ PIECE 1024/Cloison - Bande de plaque de plâtre*, prélevé par vos soins, et analysé par Eurofins Eichrom Amiante SAS

Vous souhaitant bonne réception,

Cordialement,

Votre laboratoire Eurofins Analyses pour le Bâtiment Ouest SAS

**EUROFINS ANALYSES POUR LE
BATIMENT OUEST SAS**
Sous-traitance Bâtiment Nantes
EUROFINS ABO
Site de la Géraudière
Rue Pierre Adolphe Bobierre - CS90827
44300 NANTES

RAPPORT D'ANALYSE D'AMIANTE DANS LES MATERIAUX

N° de rapport d'analyse : AR-23-SE-008311-01 Date d'émission de rapport : 12/05/2023 9:33 Page1/45
Référence laboratoire sous-traitant N° : 23SE007241 Référence de suivi du dossier N° : 23W013557
Reçu au laboratoire le : 09/05/2023 Date de réception : 05/05/2023
Date d'analyse : 09/05/2023
Référence dossier Client:1510797435/18569960/S3/1/1_18569960/3/2
Prestation commandée auprès d'Eurofins Analyses pour le Bâtiment Ouest SAS.

N° éch.	Référence client	Description visuelle	Technique utilisée / Analyste	Préparation		Résultats
				Nb prep / Nb grilles ou lames	Type	
001	23W013557-001 - BV3KP9991 Réf. prél : P001 BAT 23 - BARIETY / R+2/ PIECE/ 3031/Revêtement du mur - Colle de faïence	Matériau dur de type carrelage, faïence (beige) (blanc) ; matériau dur de type ciment-colle (gris)	MET * /STX5	1 / 2 *	Calcination * attaque acide broyage mécanique (méthode interne de traitement)	Fibres d'amiante non détectées *
002	23W013557-002 - BV3KP9992 Réf. prél : P002 BAT 23 - BARIETY / R+2/ PIECE/ 3031/Revêtement du mur - Colle de faïence	Matériau dur de type carrelage, faïence (beige) (gris) ; matériau dur de type ciment-colle (gris) (granulaire)	MET * /STX5	1 / 2 *	Calcination * attaque acide broyage mécanique (méthode interne de traitement)	Fibres d'amiante non détectées *
003	23W013557-003 - BV3KP9993 Réf. prél : P003 BAT 23 - BARIETY / R+2/ PIECE/ 3031/Plinthe - Peinture - (Peinture sur plinthe bois)	Matériau de type peinture (blanc) + (gris) ; matériau semi-dur fibreux de type bois, copeaux (marron)(i)	MET * /STX5	1 / 2 *	Calcination * attaque acide broyage mécanique (méthode interne de traitement)	Fibres d'amiante non détectées *

Tous les éléments de traçabilité sont disponibles sur demande. La reproduction de ce document n'est autorisée que sous sa forme intégrale. Il comporte 45 page(s). Les résultats du présent rapport s'appliquent aux objets tels qu'ils ont été reçus et ne concernent que les objets soumis à l'essai. Seules certaines prestations rapportées dans ce document sont couvertes par l'accréditation. Elles sont identifiées par le symbole *.

Eurofins Eichrom Amiante SAS
Rue Maryse Bastie, Campus de Ker Lann ,Parc de Lormandière
35170 BRUZ, FRANCE
Tél: +33388916531: +33 2 23 50 13 80 - Fax: +33388916531 - Site Web: <https://www.eurofins.fr/nucleaire>
S.A.S. au capital de 426 000 € - SIRET 831 060 470 00018 APE 7120B TVA FR25 831 060 470

ACCREDITATION N°
1-6491
Portée disponible sur
www.cofrac.fr

RAPPORT D'ANALYSE D'AMIANTE DANS LES MATERIAUX

N° de rapport d'analyse : AR-23-SE-008311-01 Date d'émission de rapport : 12/05/2023 9:33 Page2/45
Référence laboratoire sous-traitant N° : 23SE007241 Référence de suivi du dossier N° : 23W013557
Reçu au laboratoire le : 09/05/2023 Date de réception : 05/05/2023
Date d'analyse : 09/05/2023
Référence dossier Client:1510797435/18569960/S3/1/1_18569960/3/2
Prestation commandée auprès d'Eurofins Analyses pour le Bâtiment Ouest SAS.

N° éch.	Référence client	Description visuelle	Technique utilisée / Analyste	Préparation		Résultats
				Nb prep / Nb grilles ou lames	Type	
004	23W013557-004 - BV3KP9994 Réf. prél : P004 BAT 23 - BARIETY / R+2/ PIECE/ 3031/Plinthe - Peinture - (Peinture sur plinthe carrelage 2x2)	Matériau de type peinture (blanc) ; matériau dur de type carrelage, faïence (rouge) (blanc)	MET * /STX5	1 / 2 *	Calcination attaque acide broyage mécanique (méthode interne de traitement)	Fibres d'amiante non détectées *
005	23W013557-005 - BV3KP9995 Réf. prél : P005 BAT 23 - BARIETY / R+2/ PIECE/ 3031/Revêtement du mur - Colle de plinthe - (COLle de plinthe 2x2)	Matériau de type peinture (blanc) ; matériau dur de type carrelage, faïence (bleu)	MET * /STX5	1 / 2 *	Calcination attaque acide broyage mécanique (méthode interne de traitement)	Fibres d'amiante non détectées *
		Matériau dur de type carrelage, faïence (gris) (rouge) ; matériau dur de type ciment-colle (gris)	MET * /STX5	1 / 2 *	Calcination attaque acide broyage mécanique (méthode interne de traitement)	Fibres d'amiante non détectées *
006	23W013557-006 - BV3KP9996 Réf. prél : P006 BAT 23 - BARIETY / R+2/ PIECE/ 3031/Revêtement du mur - Colle de plinthe - (COLle de plinthe 2x2)	Matériau de type peinture (blanc) ; matériau dur de type carrelage, faïence (bleu) ; matériau dur de type ciment-colle (gris)	MET * /STX5	1 / 2 *	Calcination attaque acide broyage mécanique (méthode interne de traitement)	Fibres d'amiante non détectées *

Tous les éléments de traçabilité sont disponibles sur demande. La reproduction de ce document n'est autorisée que sous sa forme intégrale. Il comporte 45 page(s). Les résultats du présent rapport s'appliquent aux objets tels qu'ils ont été reçus et ne concernent que les objets soumis à l'essai. Seules certaines prestations rapportées dans ce document sont couvertes par l'accréditation. Elles sont identifiées par le symbole *.

Eurofins Eichrom Amiante SAS
Rue Maryse Bastie, Campus de Ker Lann ,Parc de Lormandière
35170 BRUZ, FRANCE
Tél: +33388916531: +33 2 23 50 13 80 - Fax: +33388916531 - Site Web: <https://www.eurofins.fr/nucleaire>
S.A.S. au capital de 426 000 € - SIRET 831 060 470 00018 APE 7120B TVA FR25 831 060 470

ACCREDITATION N°
1-6491
Portée disponible sur
www.cofrac.fr

RAPPORT D'ANALYSE D'AMIANTE DANS LES MATERIAUX

N° de rapport d'analyse : AR-23-SE-008311-01 Date d'émission de rapport : 12/05/2023 9:33 Page3/45
Référence laboratoire sous-traitant N° : 23SE007241 Référence de suivi du dossier N° : 23W013557
Reçu au laboratoire le : 09/05/2023 Date de réception : 05/05/2023
Date d'analyse : 09/05/2023
Référence dossier Client:1510797435/18569960/S3/1/1_18569960/3/2
Prestation commandée auprès d'Eurofins Analyses pour le Bâtiment Ouest SAS.

N° éch.	Référence client	Description visuelle	Technique utilisée / Analyste	Préparation		Résultats
				Nb prep / Nb grilles ou lames	Type	
007	23W013557-007 - BV3KP9997 Réf. prél : P007 BAT 23 - BARIETY / R+2/ PIECE/ 3006/Revêtement du mur - Colle de faïence (COLle de faïence blanche 5x5)	Matériau dur de type ciment-colle (beige)	MET * /STX5	1 / 2 *	Calcination attaque acide broyage mécanique (méthode interne de traitement)	Fibres d'amiante non détectées *
008	23W013557-008 - BV3KP9998 Réf. prél : P008 BAT 23 - BARIETY / R+2/ PIECE/ 3007/Revêtement du mur - Colle de plinthe	Matériau dur de type carrelage, faïence (marron) ; matériau dur de type ciment-colle (beige) ; matériau semi-dur de type enduit (blanc)	MET * /STX5	1 / 2 *	Calcination attaque acide broyage mécanique (méthode interne de traitement)	Fibres d'amiante non détectées *
009	23W013557-009 - BV3KP9999 Réf. prél : P009 BAT 23 - BARIETY / R+2/ PIECE/ 3007/Revêtement de cloison - Colle de plinthe	Matériau dur de type carrelage, faïence (marron) ; matériau dur de type ciment-colle (beige) + matériau semi-dur de type enduit (blanc)	MET * /STX5	1 / 2 *	Calcination attaque acide broyage mécanique (méthode interne de traitement)	Fibres d'amiante non détectées *
010	23W013557-010 - BV3KQ0000 Réf. prél : P010 BAT 23 - BARIETY / R+2/ PIECE/ 3001/Revêtement du mur - Colle de faïence	Matériau de type peinture (vert) ; matériau souple de type joint (blanc)	MET * /STX5	1 / 2 *	Calcination attaque acide broyage mécanique (méthode interne de traitement)	Fibres d'amiante non détectées *

Tous les éléments de traçabilité sont disponibles sur demande. La reproduction de ce document n'est autorisée que sous sa forme intégrale. Il comporte 45 page(s). Les résultats du présent rapport s'appliquent aux objets tels qu'ils ont été reçus et ne concernent que les objets soumis à l'essai. Seules certaines prestations rapportées dans ce document sont couvertes par l'accréditation. Elles sont identifiées par le symbole *.

Eurofins Eichrom Amiante SAS
Rue Maryse Bastie, Campus de Ker Lann ,Parc de Lormandière
35170 BRUZ, FRANCE
Tél: +33388916531: +33 2 23 50 13 80 - Fax: +33388916531 - Site Web: <https://www.eurofins.fr/nucleaire>
S.A.S. au capital de 426 000 € - SIRET 831 060 470 00018 APE 7120B TVA FR25 831 060 470

ACCREDITATION N°
1-6491
Portée disponible sur
www.cofrac.fr

RAPPORT D'ANALYSE D'AMIANTE DANS LES MATERIAUX

N° de rapport d'analyse : AR-23-SE-008311-01 Date d'émission de rapport : 12/05/2023 9:33 Page4/45
Référence laboratoire sous-traitant N° : 23SE007241 Référence de suivi du dossier N° : 23W013557
Reçu au laboratoire le : 09/05/2023 Date de réception : 05/05/2023
Date d'analyse : 09/05/2023
Référence dossier Client:1510797435/18569960/S3/1/1_18569960/3/2
Prestation commandée auprès d'Eurofins Analyses pour le Bâtiment Ouest SAS.

N° éch.	Référence client	Description visuelle	Technique utilisée / Analyste	Préparation		Résultats
				Nb prep / Nb grilles ou lames	Type	
		Matériau dur de type carrelage, faïence (blanc)	MET * / STX5	1 / 2 *	Calcination attaque acide broyage mécanique (méthode interne de traitement)	Fibres d'amiante non détectées *
011	23W013557-011 - BV3KQ0001 Réf. pré : P011 BAT 23 - BARIETY / R+2/ PIECE/ 3001/Revêtement du mur - Colle de plinthe	Matériau de type colle (jaune) ; matériau semi-dur de type ragréage (gris) + (blanc)	MET * / M33I	1 / 2 *	Calcination attaque acide broyage mécanique (méthode interne de traitement)	Fibres d'amiante non détectées *
012	23W013557-012 - BV3KQ0002 Réf. pré : P012 BAT 23 - BARIETY / R+2/ PIECE/ 3001/Menuiserie - Joint	Matériau de type peinture (blanc) ; matériau souple de type joint (gris) (collant)	MET * / BZ65	1 / 2 *	Calcination attaque acide broyage mécanique (méthode interne de traitement)	Fibres d'amiante non détectées *
013	23W013557-013 - BV3KQ0003 Réf. pré : P013 BAT 23 - BARIETY / R+2/ PIECE/ 3001/Menuiserie - Joint	Matériau de type peinture (blanc) ; matériau souple de type joint (gris) (collant)(i)	MET * / LEZ2	1 / 2 *	Calcination attaque acide broyage mécanique (méthode interne de traitement)	Fibres d'amiante non détectées *

Tous les éléments de traçabilité sont disponibles sur demande. La reproduction de ce document n'est autorisée que sous sa forme intégrale. Il comporte 45 page(s). Les résultats du présent rapport s'appliquent aux objets tels qu'ils ont été reçus et ne concernent que les objets soumis à l'essai. Seules certaines prestations rapportées dans ce document sont couvertes par l'accréditation. Elles sont identifiées par le symbole *.

Eurofins Eichrom Amiante SAS
Rue Maryse Bastie, Campus de Ker Lann ,Parc de Lormandière
35170 BRUZ, FRANCE
Tél: +33388916531: +33 2 23 50 13 80 - Fax: +33388916531 - Site Web: <https://www.eurofins.fr/nucleaire>
S.A.S. au capital de 426 000 € - SIRET 831 060 470 00018 APE 7120B TVA FR25 831 060 470

ACCREDITATION N°
1-6491
Portée disponible sur
www.cofrac.fr

RAPPORT D'ANALYSE D'AMIANTE DANS LES MATERIAUX

N° de rapport d'analyse : AR-23-SE-008311-01 Date d'émission de rapport : 12/05/2023 9:33 Page5/45
 Référence laboratoire sous-traitant N° : 23SE007241 Référence de suivi du dossier N° : 23W013557
 Reçu au laboratoire le : 09/05/2023 Date de réception : 05/05/2023
 Date d'analyse : 09/05/2023
 Référence dossier Client:1510797435/18569960/S3/1/1_18569960/3/2
 Prestation commandée auprès d'Eurofins Analyses pour le Bâtiment Ouest SAS.

N° éch.	Référence client	Description visuelle	Technique utilisée / Analyste	Préparation		Résultats
				Nb prep / Nb grilles ou lames	Type	
014	23W013557-014 - BV3KQ0004 Réf. prél : P014 BAT 23 - BARIETY / R+2/ PIECE/ 3012/Plinthe - Peinture - (Peinture enduit sur plinthe bois)	Matériau de type peinture (blanc) + (rouge) + (beige)(i)	MET * / M33I	1 / 2 *	Calcination attaque acide broyage mécanique (méthode interne de traitement)	Fibres d'amiante non détectées *
015	23W013557-015 - BV3KQ0005 Réf. prél : P015 BAT 23 - BARIETY / R+2/ PIECE/ 3026/Revêtement du mur - Colle de plinthe - (Colle de plinthe carrelage 2x2)	Matériau de type peinture (gris) ; matériau dur de type carrelage, faïence (vert) ; matériau dur de type ciment-colle (beige)	MET * / M33I	1 / 2 *	Calcination attaque acide broyage mécanique (méthode interne de traitement)	Fibres d'amiante non détectées *
016	23W013557-016 - BV3KQ0006 Réf. prél : P016 BAT 23 - BARIETY / R+2/ PIECE/ 3025/Revêtement de sol - (Lé de sol x2 + colle + ragréage)	Matériau souple de type revêtement de sol (rose) (tacheté) (gris)	MET * / M33I	1 / 2 *	Calcination attaque acide broyage mécanique (méthode interne de traitement)	Fibres d'amiante non détectées *
		Matériau de type colle (jaune) ; matériau souple de type revêtement de sol (fibreuse) (gris)(ii)	MET * / M33I	1 / 2 *	Calcination attaque acide broyage mécanique (méthode interne de traitement)	Fibres d'amiante non détectées *

Tous les éléments de traçabilité sont disponibles sur demande. La reproduction de ce document n'est autorisée que sous sa forme intégrale. Il comporte 45 page(s). Les résultats du présent rapport s'appliquent aux objets tels qu'ils ont été reçus et ne concernent que les objets soumis à l'essai. Seules certaines prestations rapportées dans ce document sont couvertes par l'accréditation. Elles sont identifiées par le symbole *.

Eurofins Eichrom Amiante SAS
 Rue Maryse Bastie, Campus de Ker Lann ,Parc de Lormandière
 35170 BRUZ, FRANCE
 Tél: +33388916531: +33 2 23 50 13 80 - Fax: +33388916531 - Site Web: <https://www.eurofins.fr/nucleaire>
 S.A.S. au capital de 426 000 € - SIRET 831 060 470 00018 APE 7120B TVA FR25 831 060 470

ACCREDITATION N°
 1-6491
 Portée disponible sur
www.cofrac.fr

RAPPORT D'ANALYSE D'AMIANTE DANS LES MATERIAUX

N° de rapport d'analyse : AR-23-SE-008311-01 Date d'émission de rapport : 12/05/2023 9:33 Page6/45
Référence laboratoire sous-traitant N° : 23SE007241 Référence de suivi du dossier N° : 23W013557
Reçu au laboratoire le : 09/05/2023 Date de réception : 05/05/2023
Date d'analyse : 09/05/2023
Référence dossier Client:1510797435/18569960/S3/1/1_18569960/3/2
Prestation commandée auprès d'Eurofins Analyses pour le Bâtiment Ouest SAS.

N° éch.	Référence client	Description visuelle	Technique utilisée / Analyste	Préparation		Résultats
				Nb prep / Nb grilles ou lames	Type	
		Matériau de type colle (jaune) ; matériau semi-dur de type ragréage (rose) + (gris) en traces	MET * / M33I	1 / 2 *	Calcination attaque acide broyage mécanique (méthode interne de traitement)	Fibres d'amiante non détectées *
017	23W013557-017 - BV3KQ0007 Réf. prél : P017 BAT 23 - BARIETY / R+2/ PIECE/ 3025/Revêtement du mur - Colle de faïence	Matériau dur de type carrelage, faïence (blanc) ; matériau dur de type ciment-colle (beige)	MET * / M33I	1 / 2 *	Calcination attaque acide broyage mécanique (méthode interne de traitement)	Fibres d'amiante non détectées *
018	23W013557-018 - BV3KQ0008 Réf. prél : P018 BAT 23 - BARIETY / R+2/ PIECE/ 3036/Revêtement de sol - Colle de carrelage - (Colle de carrelage 5x5)	Matériau dur (beige) (gris) ; matériau dur de type ciment-colle (gris) (granulaire)	MET * / M33I	1 / 2 *	Calcination attaque acide broyage mécanique (méthode interne de traitement)	Fibres d'amiante non détectées *
019	23W013557-019 - BV3KQ0009 Réf. prél : P019 BAT 23 - BARIETY / R+2/ PIECE/ 3036/Revêtement de sol - Colle de carrelage	Matériau dur de type carrelage, faïence (beige) (gris) ; matériau dur de type ciment-colle (gris)	MET * / M33I	1 / 2 *	Calcination attaque acide broyage mécanique (méthode interne de traitement)	Fibres d'amiante non détectées *

Tous les éléments de traçabilité sont disponibles sur demande. La reproduction de ce document n'est autorisée que sous sa forme intégrale. Il comporte 45 page(s). Les résultats du présent rapport s'appliquent aux objets tels qu'ils ont été reçus et ne concernent que les objets soumis à l'essai. Seules certaines prestations rapportées dans ce document sont couvertes par l'accréditation. Elles sont identifiées par le symbole *.

Eurofins Eichrom Amiante SAS
Rue Maryse Bastie, Campus de Ker Lann ,Parc de Lormandière
35170 BRUZ, FRANCE
Tél: +33388916531: +33 2 23 50 13 80 - Fax: +33388916531 - Site Web: <https://www.eurofins.fr/nucleaire>
S.A.S. au capital de 426 000 € - SIRET 831 060 470 00018 APE 7120B TVA FR25 831 060 470

ACCREDITATION N°
1-6491
Portée disponible sur
www.cofrac.fr

RAPPORT D'ANALYSE D'AMIANTE DANS LES MATERIAUX

N° de rapport d'analyse : AR-23-SE-008311-01 Date d'émission de rapport : 12/05/2023 9:33 Page7/45
Référence laboratoire sous-traitant N° : 23SE007241 Référence de suivi du dossier N° : 23W013557
Reçu au laboratoire le : 09/05/2023 Date de réception : 05/05/2023
Date d'analyse : 09/05/2023
Référence dossier Client:1510797435/18569960/S3/1/1_18569960/3/2
Prestation commandée auprès d'Eurofins Analyses pour le Bâtiment Ouest SAS.

N° éch.	Référence client	Description visuelle	Technique utilisée / Analyste	Préparation		Résultats
				Nb prep / Nb grilles ou lames	Type	
020	23W013557-020 - BV3KQ0010 Réf. prél : P020 BAT 23 - BARIETY / R+2/ PIECE/ 3034/Revêtement de sol - (Lé de sol + colle + ragréage sur carrelage)	Matériau dur de type carrelage, faïence (blanc) (jaune) ; matériau dur de type ciment-colle (gris) ; matériau semi-dur de type ragréage (rose)	MET * / M33I	1 / 2 *	Calcination attaque acide broyage mécanique (méthode interne de traitement)	Fibres d'amiante non détectées *
021	23W013557-021 - BV3KQ0011 Réf. prél : P001 BAT 23 BARIETY / R+3/ PIECE / 4002/Revêtement de plafond - Peinture - (Peinture sur doublage bois)	Matériau de type peinture (blanc) ; matériau semi-dur fibreux de type bois, copeaux (marron)	MET * / STX5	1 / 2 *	Calcination attaque acide broyage mécanique (méthode interne de traitement)	Fibres d'amiante non détectées *
022	23W013557-022 - BV3KQ0012 Réf. prél : P002 BAT 23 BARIETY / R+3/ PIECE / 4002/Menuiserie extérieure - Peinture - (Peinture sur gardes corps fenêtre)	Matériau de type peinture (blanc) + (rouge)	MET * / STX5	1 / 2 *	Calcination attaque acide broyage mécanique (méthode interne de traitement)	Fibres d'amiante non détectées *

Tous les éléments de traçabilité sont disponibles sur demande. La reproduction de ce document n'est autorisée que sous sa forme intégrale. Il comporte 45 page(s). Les résultats du présent rapport s'appliquent aux objets tels qu'ils ont été reçus et ne concernent que les objets soumis à l'essai. Seules certaines prestations rapportées dans ce document sont couvertes par l'accréditation. Elles sont identifiées par le symbole *.

Eurofins Eichrom Amiante SAS
Rue Maryse Bastie, Campus de Ker Lann ,Parc de Lormandière
35170 BRUZ, FRANCE
Tél: +33388916531: +33 2 23 50 13 80 - Fax: +33388916531 - Site Web: <https://www.eurofins.fr/nucleaire>
S.A.S. au capital de 426 000 € - SIRET 831 060 470 00018 APE 7120B TVA FR25 831 060 470

ACCREDITATION N°
1-6491
Portée disponible sur
www.cofrac.fr

RAPPORT D'ANALYSE D'AMIANTE DANS LES MATERIAUX

N° de rapport d'analyse : AR-23-SE-008311-01 Date d'émission de rapport : 12/05/2023 9:33 Page8/45
Référence laboratoire sous-traitant N° : 23SE007241 Référence de suivi du dossier N° : 23W013557
Reçu au laboratoire le : 09/05/2023 Date de réception : 05/05/2023
Date d'analyse : 09/05/2023
Référence dossier Client:1510797435/18569960/S3/1/1_18569960/3/2
Prestation commandée auprès d'Eurofins Analyses pour le Bâtiment Ouest SAS.

N° éch.	Référence client	Description visuelle	Technique utilisée / Analyste	Préparation		Résultats
				Nb prep / Nb grilles ou lames	Type	
023	23W013557-023 - BV3KQ0013 Réf. prél : P003 BAT 23 BARIETY / R+3/ PIECE / 4002/Charpente - Peinture - (Peinture sur charpente bois)	Matériau de type peinture (blanc) ; matériau semi-dur fibreux de type bois, copeaux (marron)	MET * /STX5	1 / 2 *	Calcination attaque acide broyage mécanique (méthode interne de traitement)	Fibres d'amiante non détectées *
024	23W013557-024 - BV3KQ0014 Réf. prél : P004 BAT 23 BARIETY / R+3/ PIECE / 4002/Charpente - Peinture - (Peinture sur charpente métallique)	Matériau de type peinture (blanc) + (gris)	MET * /STX5	1 / 2 *	Calcination attaque acide broyage mécanique (méthode interne de traitement)	Fibres d'amiante non détectées *
025	23W013557-025 - BV3KQ0015 Réf. prél : P005 BAT 23 BARIETY / R+3/ PIECE / 4002/Mur - Enduit - (Enduit plâtre sur doublage brique)	Matériau semi-dur de type plâtre (blanc) + (gris) en traces	MET * /STX5	1 / 2 *	Calcination attaque acide broyage mécanique (méthode interne de traitement)	Fibres d'amiante non détectées *
026	23W013557-026 - BV3KQ0016 Réf. prél : P006 BAT 23 BARIETY / R+3/ PIECE / 4005/Mur - Enduit - (Enduit plâtre sur mur)	Matériau semi-dur de type enduit (gris) (cimenteux)	MET * /STX5	1 / 2 *	Calcination attaque acide broyage mécanique (méthode interne de traitement)	Fibres d'amiante non détectées *

Tous les éléments de traçabilité sont disponibles sur demande. La reproduction de ce document n'est autorisée que sous sa forme intégrale. Il comporte 45 page(s). Les résultats du présent rapport s'appliquent aux objets tels qu'ils ont été reçus et ne concernent que les objets soumis à l'essai. Seules certaines prestations rapportées dans ce document sont couvertes par l'accréditation. Elles sont identifiées par le symbole *.

Eurofins Eichrom Amiante SAS
Rue Maryse Bastie, Campus de Ker Lann ,Parc de Lormandière
35170 BRUZ, FRANCE
Tél: +33388916531: +33 2 23 50 13 80 - Fax: +33388916531 - Site Web: <https://www.eurofins.fr/nucleaire>
S.A.S. au capital de 426 000 € - SIRET 831 060 470 00018 APE 7120B TVA FR25 831 060 470

ACCREDITATION N°
1-6491
Portée disponible sur
www.cofrac.fr

RAPPORT D'ANALYSE D'AMIANTE DANS LES MATERIAUX

N° de rapport d'analyse : AR-23-SE-008311-01 Date d'émission de rapport : 12/05/2023 9:33 Page9/45
Référence laboratoire sous-traitant N° : 23SE007241 Référence de suivi du dossier N° : 23W013557
Reçu au laboratoire le : 09/05/2023 Date de réception : 05/05/2023
Date d'analyse : 09/05/2023
Référence dossier Client:1510797435/18569960/S3/1/1_18569960/3/2
Prestation commandée auprès d'Eurofins Analyses pour le Bâtiment Ouest SAS.

N° éch.	Référence client	Description visuelle	Technique utilisée / Analyste	Préparation		Résultats
				Nb prep / Nb grilles ou lames	Type	
027	23W013557-027 - BV3KQ0017 Réf. prél : P007 BAT 23 BARIETY / R+3/ PIECE / 4012/Cloison - Bande de plaque de plâtre	Matériau souple fibreux de type papier, carton (beige)	MOLP * / KB6J	2 / 2 *	- *	Fibres d'amiante non détectées *
		Matériau semi-dur de type enduit (beige) (plâtreux) ; matériau souple fibreux de type papier, carton (beige) ; matériau semi-dur de type enduit (beige) (plâtreux) ; matériau souple fibreux de type papier, carton (marron) ; matériau semi-dur de type enduit (beige) (plâtreux)	MET * / STX5	1 / 2 *	Calcination attaque acide broyage mécanique (méthode interne de traitement)	Fibres d'amiante non détectées *
028	23W013557-028 - BV3KQ0018 Réf. prél : P008 BAT 23 BARIETY / R+3/ PIECE / 4012/Cloison - Bande de plaque de plâtre - (Bande de placo + enduit peint)	Matériau semi-dur de type enduit (beige) ; matériau souple fibreux de type papier, carton (beige)	MET * / STX5	1 / 2 *	Calcination attaque acide broyage mécanique (méthode interne de traitement)	Fibres d'amiante non détectées *
029	23W013557-029 - BV3KQ0019 Réf. prél : P009 BAT 23 BARIETY / R+4/ MACHINERIE / ASC/Plafond - Peinture - (Peinture + enduit plâtre plafond)	Matériau de type peinture (beige) ; matériau semi-dur de type enduit (beige) (plâtreux)	MET * / STX5	1 / 2 *	Calcination attaque acide broyage mécanique (méthode interne de traitement)	Fibres d'amiante non détectées *

Tous les éléments de traçabilité sont disponibles sur demande. La reproduction de ce document n'est autorisée que sous sa forme intégrale. Il comporte 45 page(s). Les résultats du présent rapport s'appliquent aux objets tels qu'ils ont été reçus et ne concernent que les objets soumis à l'essai. Seules certaines prestations rapportées dans ce document sont couvertes par l'accréditation. Elles sont identifiées par le symbole *.

RAPPORT D'ANALYSE D'AMIANTE DANS LES MATERIAUX

N° de rapport d'analyse : AR-23-SE-008311-01 Date d'émission de rapport : 12/05/2023 9:33 Page10/45
Référence laboratoire sous-traitant N° : 23SE007241 Référence de suivi du dossier N° : 23W013557
Reçu au laboratoire le : 09/05/2023 Date de réception : 05/05/2023
Date d'analyse : 09/05/2023
Référence dossier Client:1510797435/18569960/S3/1/1_18569960/3/2
Prestation commandée auprès d'Eurofins Analyses pour le Bâtiment Ouest SAS.

N° éch.	Référence client	Description visuelle	Technique utilisée / Analyste	Préparation		Résultats
				Nb prep / Nb grilles ou lames	Type	
030	23W013557-030 - BV3KQ0020 Réf. prél : P010 BAT 23 BARIETY / R+4/ MACHINERIE / ASC/Revêtement du mur - Peinture - (Peinture + enduit plâtre mur)	Matériau semi-dur de type enduit (beige)	MET * /STX5	1 / 2 *	Calcination attaque acide broyage mécanique (méthode interne de traitement)	Fibres d'amiante non détectées *
031	23W013557-031 - BV3KQ0021 Réf. prél : P011 BAT 23 BARIETY / R+3/ PIECE / 4009/Revêtement de sol	Matériau semi-dur de type dalle de sol (bleu) (gris) ; matériau de type tresse de fibres (marron) en traces	MET * /STX5	1 / 2 *	Calcination attaque acide broyage mécanique (méthode interne de traitement)	Fibres d'amiante non détectées *
		Matériau de type tresse de fibres (marron) ; matériau (fibreuse) (gris) (i)	MET * /LEZ2	1 / 2 *	Calcination attaque acide broyage mécanique (méthode interne de traitement)	Fibres d'amiante non détectées *
032	23W013557-032 - BV3KQ0022 Réf. prél : P012 BAT 23 BARIETY / R+3/ PIECE / 4009/Revêtement de sol	Matériau semi-dur de type dalle de sol (gris) ; matériau de type tresse de fibres (marron) en traces	MET * /LEZ2	1 / 2 *	Calcination attaque acide broyage mécanique (méthode interne de traitement)	Fibres d'amiante non détectées *

Tous les éléments de traçabilité sont disponibles sur demande. La reproduction de ce document n'est autorisée que sous sa forme intégrale. Il comporte 45 page(s). Les résultats du présent rapport s'appliquent aux objets tels qu'ils ont été reçus et ne concernent que les objets soumis à l'essai. Seules certaines prestations rapportées dans ce document sont couvertes par l'accréditation. Elles sont identifiées par le symbole *.

Eurofins Eichrom Amiante SAS
Rue Maryse Bastie, Campus de Ker Lann ,Parc de Lormandière
35170 BRUZ, FRANCE
Tél: +33388916531: +33 2 23 50 13 80 - Fax: +33388916531 - Site Web: <https://www.eurofins.fr/nucleaire>
S.A.S. au capital de 426 000 € - SIRET 831 060 470 00018 APE 7120B TVA FR25 831 060 470

ACCREDITATION N°
1-6491
Portée disponible sur
www.cofrac.fr

RAPPORT D'ANALYSE D'AMIANTE DANS LES MATERIAUX

N° de rapport d'analyse : AR-23-SE-008311-01 Date d'émission de rapport : 12/05/2023 9:33 Page11/45
Référence laboratoire sous-traitant N° : 23SE007241 Référence de suivi du dossier N° : 23W013557
Reçu au laboratoire le : 09/05/2023 Date de réception : 05/05/2023
Date d'analyse : 09/05/2023
Référence dossier Client:1510797435/18569960/S3/1/1_18569960/3/2
Prestation commandée auprès d'Eurofins Analyses pour le Bâtiment Ouest SAS.

N° éch.	Référence client	Description visuelle	Technique utilisée / Analyste	Préparation		Résultats
				Nb prep / Nb grilles ou lames	Type	
		Matériau de type tresse de fibres (marron) ; matériau de type colle (jaune) ; matériau (gris) (gris) ; matériau semi-dur de type ragréage (gris) en traces	MET * /STX5	1 / 2 *	Calcination attaque acide broyage mécanique (méthode interne de traitement)	Fibres d'amiante non détectées *
033	23W013557-033 - BV3KQ0023 Réf. pré : P013 BAT 23 BARIETY / R+3/ PIECE / 4009/Revêtement de plafond - Peinture - (Peinture sur doublage bois plafond)	Matériau de type peinture (blanc)(i)	MET * /LEZ2	1 / 2 *	Calcination attaque acide broyage mécanique (méthode interne de traitement)	Fibres d'amiante non détectées *
034	23W013557-034 - BV3KQ0024 Réf. pré : P014 BAT 23 BARIETY / R+3/ PIECE / 4009/Poteau - Peinture - (Peinture sur poteau bois)	Matériau de type peinture (blanc) ; matériau semi-dur fibreux de type bois, copeaux (marron)	MET * /LEZ2	1 / 2 *	Calcination attaque acide broyage mécanique (méthode interne de traitement)	Fibres d'amiante non détectées *
035	23W013557-035 - BV3KQ0025 Réf. pré : P015 BAT 23 BARIETY / R+3/ PIECE / 4007/Façade - Enduit	Matériau semi-dur de type enduit (gris) (granulaire)	MET * /STX5	1 / 2 *	Calcination attaque acide broyage mécanique (méthode interne de traitement)	Fibres d'amiante non détectées *

Tous les éléments de traçabilité sont disponibles sur demande. La reproduction de ce document n'est autorisée que sous sa forme intégrale. Il comporte 45 page(s). Les résultats du présent rapport s'appliquent aux objets tels qu'ils ont été reçus et ne concernent que les objets soumis à l'essai. Seules certaines prestations rapportées dans ce document sont couvertes par l'accréditation. Elles sont identifiées par le symbole *.

Eurofins Eichrom Amiante SAS
Rue Maryse Bastie, Campus de Ker Lann ,Parc de Lormandière
35170 BRUZ, FRANCE
Tél: +33388916531: +33 2 23 50 13 80 - Fax: +33388916531 - Site Web: <https://www.eurofins.fr/nucleaire>
S.A.S. au capital de 426 000 € - SIRET 831 060 470 00018 APE 7120B TVA FR25 831 060 470

ACCREDITATION N°
1-6491
Portée disponible sur
www.cofrac.fr

RAPPORT D'ANALYSE D'AMIANTE DANS LES MATERIAUX

N° de rapport d'analyse : AR-23-SE-008311-01 Date d'émission de rapport : 12/05/2023 9:33 Page12/45
Référence laboratoire sous-traitant N° : 23SE007241 Référence de suivi du dossier N° : 23W013557
Reçu au laboratoire le : 09/05/2023 Date de réception : 05/05/2023
Date d'analyse : 09/05/2023
Référence dossier Client:1510797435/18569960/S3/1/1_18569960/3/2
Prestation commandée auprès d'Eurofins Analyses pour le Bâtiment Ouest SAS.

N° éch.	Référence client	Description visuelle	Technique utilisée / Analyste	Préparation		Résultats
				Nb prep / Nb grilles ou lames	Type	
036	23W013557-036 - BV3KQ0031 Réf. prél : P001 BAT 23 - BARIETY / R+1/ PIECE / 2034/Revêtement du mur - Colle de faïence (Colle de faïence 2x2)	Matériau de type peinture (jaune) ; matériau dur de type carrelage, faïence (beige) (tacheté) (gris) ; matériau dur de type ciment-colle (gris) (cimenteux)	MET * / LEZ2	1 / 2 *	Calcination attaque acide broyage mécanique (méthode interne de traitement)	Fibres d'amiante non détectées *
037	23W013557-037 - BV3KQ0032 Réf. prél : P002 BAT 23 - BARIETY / R+1/ PIECE / 2034/Revêtement du mur - Colle de faïence (COLle de faïence 2x2)	Matériau dur de type carrelage, faïence (beige) (gris) ; matériau dur de type ciment-colle (gris) (cimenteux)	MET * / LEZ2	1 / 2 *	Calcination attaque acide broyage mécanique (méthode interne de traitement)	Fibres d'amiante non détectées *
038	23W013557-038 - BV3KQ0033 Réf. prél : P003 BAT 23 - BARIETY / R+1/ PIECE / 2008/Revêtement du mur - Colle de faïence (Colle de faïence blanche 10x10)	Matériau dur de type carrelage, faïence (blanc) ; matériau dur de type ciment-colle (beige) ; matériau de type peinture (bleu) ; matériau semi-dur de type enduit (beige) en traces	MET * / LEZ2	1 / 2 *	Calcination attaque acide broyage mécanique (méthode interne de traitement)	Fibres d'amiante non détectées *
039	23W013557-039 - BV3KQ0034 Réf. prél : P004 BAT 23 - BARIETY / R+1/ PIECE / 2012/Mur - Enduit - (Tapisserie + enduit plâtre sur mur)	Matériau fibreux de type papier peint (beige)	MET * / LEZ2	1 / 2 *	Calcination attaque acide broyage mécanique (méthode interne de traitement)	Fibres d'amiante non détectées *

Tous les éléments de traçabilité sont disponibles sur demande. La reproduction de ce document n'est autorisée que sous sa forme intégrale. Il comporte 45 page(s). Les résultats du présent rapport s'appliquent aux objets tels qu'ils ont été reçus et ne concernent que les objets soumis à l'essai. Seules certaines prestations rapportées dans ce document sont couvertes par l'accréditation. Elles sont identifiées par le symbole *.

Eurofins Eichrom Amiante SAS
Rue Maryse Bastie, Campus de Ker Lann ,Parc de Lormandière
35170 BRUZ, FRANCE
Tél: +33388916531: +33 2 23 50 13 80 - Fax: +33388916531 - Site Web: <https://www.eurofins.fr/nucleaire>
S.A.S. au capital de 426 000 € - SIRET 831 060 470 00018 APE 7120B TVA FR25 831 060 470

ACCREDITATION N°
1-6491
Portée disponible sur
www.cofrac.fr

RAPPORT D'ANALYSE D'AMIANTE DANS LES MATERIAUX

N° de rapport d'analyse : AR-23-SE-008311-01 Date d'émission de rapport : 12/05/2023 9:33 Page13/45
Référence laboratoire sous-traitant N° : 23SE007241 Référence de suivi du dossier N° : 23W013557
Reçu au laboratoire le : 09/05/2023 Date de réception : 05/05/2023
Date d'analyse : 09/05/2023
Référence dossier Client:1510797435/18569960/S3/1/1_18569960/3/2
Prestation commandée auprès d'Eurofins Analyses pour le Bâtiment Ouest SAS.

N° éch.	Référence client	Description visuelle	Technique utilisée / Analyste	Préparation		Résultats
				Nb prep / Nb grilles ou lames	Type	
		Matériau de type peinture (beige) ; matériau de type maillage de fibres et liant (beige) ; matériau semi-dur de type enduit (beige)	MET * / LEZ2	1 / 2 *	Calcination attaque acide broyage mécanique (méthode interne de traitement)	Fibres d'amiante non détectées *
		Matériau semi-dur de type enduit (beige)	MET * / LEZ2	1 / 2 *	Calcination attaque acide broyage mécanique (méthode interne de traitement)	Fibres d'amiante non détectées *
040	23W013557-040 - BV3KQ0035 Réf. prél : P005 BAT 23 - BARIETY / R+1/ PIECE / 2012/Revêtement du mur - Peinture - (Peinture +enduit plâtre sur mur (dans placard))	Matériau semi-dur de type enduit (gris) + (blanc) ; matériau de type peinture (gris) (clair)	MET * / STX5	1 / 2 *	Calcination attaque acide broyage mécanique (méthode interne de traitement)	Fibres d'amiante non détectées *
041	23W013557-041 - BV3KQ0036 Réf. prél : P006 BAT 23 - BARIETY / R+1/ PIECE / 2013/Revêtement de sol - (Lé de sol + colle noire + ragréage)	Matériau souple de type revêtement de sol (orange) (tacheté) (vert) (iii)	MET * / BZ65	1 / 2 *	Calcination attaque acide broyage mécanique (méthode interne de traitement)	Fibres d'amiante non détectées *

Tous les éléments de traçabilité sont disponibles sur demande. La reproduction de ce document n'est autorisée que sous sa forme intégrale. Il comporte 45 page(s). Les résultats du présent rapport s'appliquent aux objets tels qu'ils ont été reçus et ne concernent que les objets soumis à l'essai. Seules certaines prestations rapportées dans ce document sont couvertes par l'accréditation. Elles sont identifiées par le symbole *.

Eurofins Eichrom Amiante SAS
Rue Maryse Bastie, Campus de Ker Lann ,Parc de Lormandière
35170 BRUZ, FRANCE
Tél: +33388916531: +33 2 23 50 13 80 - Fax: +33388916531 - Site Web: <https://www.eurofins.fr/nucleaire>
S.A.S. au capital de 426 000 € - SIRET 831 060 470 00018 APE 7120B TVA FR25 831 060 470

ACCREDITATION N°
1-6491
Portée disponible sur
www.cofrac.fr

RAPPORT D'ANALYSE D'AMIANTE DANS LES MATERIAUX

N° de rapport d'analyse : AR-23-SE-008311-01 Date d'émission de rapport : 12/05/2023 9:33 Page14/45
Référence laboratoire sous-traitant N° : 23SE007241 Référence de suivi du dossier N° : 23W013557
Reçu au laboratoire le : 09/05/2023 Date de réception : 05/05/2023
Date d'analyse : 09/05/2023
Référence dossier Client:1510797435/18569960/S3/1/1_18569960/3/2
Prestation commandée auprès d'Eurofins Analyses pour le Bâtiment Ouest SAS.

N° éch.	Référence client	Description visuelle	Technique utilisée / Analyste	Préparation		Résultats
				Nb prep / Nb grilles ou lames	Type	
		Matériau de type colle (jaune) ; matériau semi-dur de type ragréage (gris)	MET * / BZ65	1 / 2 *	Calcination attaque acide broyage mécanique (méthode interne de traitement)	Fibres d'amiante non détectées *
		Matériau semi-dur de type ragréage (gris) ; matériau de type colle bitumineux (noir) ; matériau semi-dur de type ragréage (gris) + (blanc)(ii) (iv)	MOLP * / KB6J	2 / 2 *	-	Fibres d'amiante de type chrysotile *
042	23W013557-042 - BV3KQ0037 Réf. pré : P007 BAT 23 - BARIETY / R+1/ PIECE / 2015/Revêtement de sol - (Lé de sol + colle + ragréage)	Matériau souple de type revêtement de sol (orange) (fibreuse)(iii)	MET * / BZ65	1 / 2 *	Calcination attaque acide broyage mécanique (méthode interne de traitement)	Fibres d'amiante non détectées *
		Matériau de type colle (jaune) ; matériau semi-dur de type ragréage (gris) (cémenteux)	MET * / BZ65	1 / 2 *	Calcination attaque acide broyage mécanique (méthode interne de traitement)	Fibres d'amiante non détectées *
043	23W013557-043 - BV3KQ0038 Réf. pré : P008 BAT 23 - BARIETY / R+1/ PIECE / 2017/Evier - Plaque bitumineuse	Matériau souple de type plaque (noir) (fibreuse) (bitumineux)	MET * / M33I	1 / 2 *	Calcination attaque acide broyage mécanique (méthode interne de traitement)	Fibres d'amiante non détectées *

Tous les éléments de traçabilité sont disponibles sur demande. La reproduction de ce document n'est autorisée que sous sa forme intégrale. Il comporte 45 page(s). Les résultats du présent rapport s'appliquent aux objets tels qu'ils ont été reçus et ne concernent que les objets soumis à l'essai. Seules certaines prestations rapportées dans ce document sont couvertes par l'accréditation. Elles sont identifiées par le symbole *.

RAPPORT D'ANALYSE D'AMIANTE DANS LES MATERIAUX

N° de rapport d'analyse : AR-23-SE-008311-01 Date d'émission de rapport : 12/05/2023 9:33 Page15/45
Référence laboratoire sous-traitant N° : 23SE007241 Référence de suivi du dossier N° : 23W013557
Reçu au laboratoire le : 09/05/2023 Date de réception : 05/05/2023
Date d'analyse : 09/05/2023
Référence dossier Client:1510797435/18569960/S3/1/1_18569960/3/2
Prestation commandée auprès d'Eurofins Analyses pour le Bâtiment Ouest SAS.

N° éch.	Référence client	Description visuelle	Technique utilisée / Analyste	Préparation		Résultats
				Nb prep / Nb grilles ou lames	Type	
044	23W013557-044 - BV3KQ0039 Réf. prél : P009 BAT 23 - BARIETY / R+1/ PIECE / 2006/Moquette - Colle (moquette + colle sur P010)	Matériau souple fibreux de type moquette (bleu)	MET * / M33I	1 / 2 *	Calcination attaque acide broyage mécanique (méthode interne de traitement)	Fibres d'amiante non détectées *
		Matériau de type colle (jaune)	MET * / BZ65	1 / 2 *	Calcination attaque acide broyage mécanique (méthode interne de traitement)	Fibres d'amiante non détectées *
045	23W013557-045 - BV3KQ0040 Réf. prél : P010 BAT 23 - BARIETY / R+1/ PIECE / 2006/Revêtement de sol - Colle de carrelage	Matériau dur de type carrelage, faïence (rouge) ; matériau dur de type ciment-colle (gris) (granulaire)	MET * / BZ65	1 / 2 *	Calcination attaque acide broyage mécanique (méthode interne de traitement)	Fibres d'amiante non détectées *
046	23W013557-046 - BV3KQ0041 Réf. prél : P011 BAT 23 - BARIETY / R+1/ PIECE / 2006/Revêtement de sol - Colle de carrelage	Matériau dur de type carrelage, faïence (marron) ; matériau dur de type carrelage, faïence (noir) ; matériau dur de type ciment-colle (gris)	MET * / STX5	1 / 2 *	Calcination attaque acide broyage mécanique (méthode interne de traitement)	Fibres d'amiante non détectées *

Tous les éléments de traçabilité sont disponibles sur demande. La reproduction de ce document n'est autorisée que sous sa forme intégrale. Il comporte 45 page(s). Les résultats du présent rapport s'appliquent aux objets tels qu'ils ont été reçus et ne concernent que les objets soumis à l'essai. Seules certaines prestations rapportées dans ce document sont couvertes par l'accréditation. Elles sont identifiées par le symbole *.

Eurofins Eichrom Amiante SAS
Rue Maryse Bastie, Campus de Ker Lann ,Parc de Lormandière
35170 BRUZ, FRANCE
Tél: +33388916531: +33 2 23 50 13 80 - Fax: +33388916531 - Site Web: <https://www.eurofins.fr/nucleaire>
S.A.S. au capital de 426 000 € - SIRET 831 060 470 00018 APE 7120B TVA FR25 831 060 470

ACCREDITATION N°
1-6491
Portée disponible sur
www.cofrac.fr

RAPPORT D'ANALYSE D'AMIANTE DANS LES MATERIAUX

N° de rapport d'analyse : AR-23-SE-008311-01 Date d'émission de rapport : 12/05/2023 9:33 Page16/45
Référence laboratoire sous-traitant N° : 23SE007241 Référence de suivi du dossier N° : 23W013557
Reçu au laboratoire le : 09/05/2023 Date de réception : 05/05/2023
Date d'analyse : 09/05/2023
Référence dossier Client:1510797435/18569960/S3/1/1_18569960/3/2
Prestation commandée auprès d'Eurofins Analyses pour le Bâtiment Ouest SAS.

N° éch.	Référence client	Description visuelle	Technique utilisée / Analyste	Préparation		Résultats
				Nb prep / Nb grilles ou lames	Type	
047	23W013557-047 - BV3KQ0042 Réf. prél : P012 BAT 23 - BARIETY / R+1/ PIECE / 2005/Moquette - Colle	Matériau souple fibreux de type moquette (rouge)	MET * /STX5	1 / 2 *	Calcination attaque acide broyage mécanique (méthode interne de traitement)	Fibres d'amiante non détectées *
048	23W013557-048 - BV3KQ0043 Réf. prél : P013 BAT 23 - BARIETY / R+1/ PIECE / 2029/Revêtement du mur - Peinture - (Peinture + plâtre sur mur)	Matériau de type peinture (gris) ; matériau semi-dur de type enduit (blanc)	MET * /STX5	1 / 2 *	Calcination attaque acide broyage mécanique (méthode interne de traitement)	Fibres d'amiante non détectées *
049	23W013557-049 - BV3KQ0044 Réf. prél : P014 BAT 23 - BARIETY / R+1/ PIECE / 2029/Revêtement du mur - Peinture - (Peinture + plâtre sur mur)	Matériau de type peinture (blanc) ; matériau semi-dur de type enduit (blanc) en traces(i)	MET * /STX5	1 / 2 *	Calcination attaque acide broyage mécanique (méthode interne de traitement)	Fibres d'amiante non détectées *

Tous les éléments de traçabilité sont disponibles sur demande. La reproduction de ce document n'est autorisée que sous sa forme intégrale. Il comporte 45 page(s). Les résultats du présent rapport s'appliquent aux objets tels qu'ils ont été reçus et ne concernent que les objets soumis à l'essai. Seules certaines prestations rapportées dans ce document sont couvertes par l'accréditation. Elles sont identifiées par le symbole *.

Eurofins Eichrom Amiante SAS
Rue Maryse Bastie, Campus de Ker Lann ,Parc de Lormandière
35170 BRUZ, FRANCE
Tél: +33388916531: +33 2 23 50 13 80 - Fax: +33388916531 - Site Web: <https://www.eurofins.fr/nucleaire>
S.A.S. au capital de 426 000 € - SIRET 831 060 470 00018 APE 7120B TVA FR25 831 060 470

ACCREDITATION N°
1-6491
Portée disponible sur
www.cofrac.fr

RAPPORT D'ANALYSE D'AMIANTE DANS LES MATERIAUX

N° de rapport d'analyse : AR-23-SE-008311-01 Date d'émission de rapport : 12/05/2023 9:33 Page17/45
Référence laboratoire sous-traitant N° : 23SE007241 Référence de suivi du dossier N° : 23W013557
Reçu au laboratoire le : 09/05/2023 Date de réception : 05/05/2023
Date d'analyse : 09/05/2023
Référence dossier Client:1510797435/18569960/S3/1/1_18569960/3/2
Prestation commandée auprès d'Eurofins Analyses pour le Bâtiment Ouest SAS.

N° éch.	Référence client	Description visuelle	Technique utilisée / Analyste	Préparation		Résultats
				Nb prep / Nb grilles ou lames	Type	
050	23W013557-050 - BV3KQ0045 Réf. prél : P015 BAT 23 - BARIETY / R+1/ PIECE / 2025/Revêtement du mur - Colle de faïence (Colle de faïence blanche 10x10)	Matériau dur de type carrelage, faïence (blanc) ; matériau dur de type ciment-colle (beige) ; matériau de type peinture (jaune) ; matériau semi-dur de type joint (blanc) en traces	MET * /STX5	1 / 2 *	Calcination attaque acide broyage mécanique (méthode interne de traitement)	Fibres d'amiante non détectées *
051	23W013557-051 - BV3KQ0046 Réf. prél : P016 BAT 23 - BARIETY / R+1/ PIECE / 2029/Revêtement de sol - (Lé de sol + colle + Ragréage (sur P17))	Matériau souple de type revêtement de sol (marron)	MET * /STX5	1 / 2 *	Calcination attaque acide broyage mécanique (méthode interne de traitement)	Fibres d'amiante non détectées *
		Matériau dur de type carrelage, faïence (bleu) ; matériau semi-dur de type ciment (rose)	MET * /STX5	1 / 2 *	Calcination attaque acide broyage mécanique (méthode interne de traitement)	Fibres d'amiante non détectées *
052	23W013557-052 - BV3KQ0047 Réf. prél : P017 BAT 23 - BARIETY / R+1/ PIECE / 2029/Revêtement de sol - Colle de carrelage - (Colle de carrelage 2x2)	Matériau dur de type carrelage, faïence (bleu) ; matériau dur de type ciment-colle (gris)	MET * /STX5	1 / 2 *	Calcination attaque acide broyage mécanique (méthode interne de traitement)	Fibres d'amiante non détectées *

Tous les éléments de traçabilité sont disponibles sur demande. La reproduction de ce document n'est autorisée que sous sa forme intégrale. Il comporte 45 page(s). Les résultats du présent rapport s'appliquent aux objets tels qu'ils ont été reçus et ne concernent que les objets soumis à l'essai. Seules certaines prestations rapportées dans ce document sont couvertes par l'accréditation. Elles sont identifiées par le symbole *.

Eurofins Eichrom Amiante SAS
Rue Maryse Bastie, Campus de Ker Lann ,Parc de Lormandière
35170 BRUZ, FRANCE
Tél: +33388916531: +33 2 23 50 13 80 - Fax: +33388916531 - Site Web: <https://www.eurofins.fr/nucleaire>
S.A.S. au capital de 426 000 € - SIRET 831 060 470 00018 APE 7120B TVA FR25 831 060 470

ACCREDITATION N°
1-6491
Portée disponible sur
www.cofrac.fr

RAPPORT D'ANALYSE D'AMIANTE DANS LES MATERIAUX

N° de rapport d'analyse : AR-23-SE-008311-01 Date d'émission de rapport : 12/05/2023 9:33 Page18/45
Référence laboratoire sous-traitant N° : 23SE007241 Référence de suivi du dossier N° : 23W013557
Reçu au laboratoire le : 09/05/2023 Date de réception : 05/05/2023
Date d'analyse : 09/05/2023
Référence dossier Client:1510797435/18569960/S3/1/1_18569960/3/2
Prestation commandée auprès d'Eurofins Analyses pour le Bâtiment Ouest SAS.

N° éch.	Référence client	Description visuelle	Technique utilisée / Analyste	Préparation		Résultats
				Nb prep / Nb grilles ou lames	Type	
053	23W013557-053 - BV3KQ0048 Réf. prél : P018 BAT 23 - BARIETY / R+1/ PIECE / 2029/Revêtement de sol - Colle de carrelage - (Colle de carrelage 2x2)	Matériau dur de type carrelage, faïence (bleu) ; matériau dur de type ciment-colle (gris)	MET * /STX5	1 / 2 *	Calcination attaque acide broyage mécanique (méthode interne de traitement)	Fibres d'amiante non détectées *
054 (1)	23W013557-054 - BV3KQ0049 Réf. prél : P019 BAT 23 - BARIETY / R+1/ PIECE / 2023/Revêtement du mur - Colle de plinthe	Matériau de type peinture (blanc) ; matériau dur de type ciment-colle (blanc)	MET * /STX5	1 / 2 *	Calcination attaque acide broyage mécanique (méthode interne de traitement)	Fibres d'amiante de type chrysotile *
055	23W013557-055 - BV3KQ0050 Réf. prél : P020 BAT 23 - BARIETY / R+1/ PIECE / 2000/Façade - Enduit - (Enduit sur muret toiture terrasse)	Matériau semi-dur de type ciment (gris)	MET * /STX5	1 / 2 *	Calcination attaque acide broyage mécanique (méthode interne de traitement)	Fibres d'amiante non détectées *
056	23W013557-056 - BV3KQ0051 Réf. prél : P001 BAT 23 - BARIETY / SOUS SOL / PIECE 0013/Revêtement de sol - Colle de carrelage	Matériau dur de type carrelage, faïence (gris) (tacheté) ; matériau dur de type ciment-colle (gris) ; matériau dur de type mortier, béton, chape (gris)	MET * /BZ65	1 / 2 *	Calcination attaque acide broyage mécanique (méthode interne de traitement)	Fibres d'amiante non détectées *

Tous les éléments de traçabilité sont disponibles sur demande. La reproduction de ce document n'est autorisée que sous sa forme intégrale. Il comporte 45 page(s). Les résultats du présent rapport s'appliquent aux objets tels qu'ils ont été reçus et ne concernent que les objets soumis à l'essai. Seules certaines prestations rapportées dans ce document sont couvertes par l'accréditation. Elles sont identifiées par le symbole *.

Eurofins Eichrom Amiante SAS
Rue Maryse Bastie, Campus de Ker Lann ,Parc de Lormandière
35170 BRUZ, FRANCE
Tél: +33388916531: +33 2 23 50 13 80 - Fax: +33388916531 - Site Web: <https://www.eurofins.fr/nucleaire>
S.A.S. au capital de 426 000 € - SIRET 831 060 470 00018 APE 7120B TVA FR25 831 060 470

ACCREDITATION N°
1-6491
Portée disponible sur
www.cofrac.fr

RAPPORT D'ANALYSE D'AMIANTE DANS LES MATERIAUX

N° de rapport d'analyse : AR-23-SE-008311-01 Date d'émission de rapport : 12/05/2023 9:33 Page19/45
Référence laboratoire sous-traitant N° : 23SE007241 Référence de suivi du dossier N° : 23W013557
Reçu au laboratoire le : 09/05/2023 Date de réception : 05/05/2023
Date d'analyse : 09/05/2023
Référence dossier Client:1510797435/18569960/S3/1/1_18569960/3/2
Prestation commandée auprès d'Eurofins Analyses pour le Bâtiment Ouest SAS.

N° éch.	Référence client	Description visuelle	Technique utilisée / Analyste	Préparation		Résultats
				Nb prep / Nb grilles ou lames	Type	
057	23W013557-057 - BV3KQ0052 Réf. prél : P002 BAT 23 - BARIETY / SOUS SOL / PIECE 0013/Revêtement du mur - Colle de plinthe	Matériau dur de type carrelage, faïence (gris) ; matériau de type colle (blanc) ; matériau semi-dur de type enduit (blanc)	MET * / BZ65	1 / 2 *	Calcination attaque acide broyage mécanique (méthode interne de traitement)	Fibres d'amiante de type chrysotile *
058	23W013557-058 - BV3KQ0053 Réf. prél : P003 BAT 23 - BARIETY / SOUS SOL / PIECE 0013/Revêtement du mur - Colle de faïence	Matériau dur de type carrelage, faïence (blanc) ; matériau de type colle (blanc) ; matériau semi-dur de type enduit (blanc) ; matériau de type peinture (vert)	MET * / BZ65	1 / 2 *	Calcination attaque acide broyage mécanique (méthode interne de traitement)	Fibres d'amiante non détectées *
059	23W013557-059 - BV3KQ0054 Réf. prél : P004 BAT 23 - BARIETY / SOUS SOL / PIECE 0013/Revêtement du mur - Colle de faïence	Matériau dur de type carrelage, faïence (blanc) ; matériau de type colle (blanc) ; matériau semi-dur de type enduit (blanc) ; matériau de type peinture (rose) + (vert)	MET * / BZ65	1 / 2 *	Calcination attaque acide broyage mécanique (méthode interne de traitement)	Fibres d'amiante non détectées *
060	23W013557-060 - BV3KQ0055 Réf. prél : P005 BAT 23 - BARIETY / SOUS SOL / PIECE 0007/Revêtement de sol - Colle de carrelage	Matériau dur de type carrelage, faïence (gris) (tacheté) ; matériau dur de type ciment-colle (gris)	MET * / BZ65	1 / 2 *	Calcination attaque acide broyage mécanique (méthode interne de traitement)	Fibres d'amiante non détectées *

Tous les éléments de traçabilité sont disponibles sur demande. La reproduction de ce document n'est autorisée que sous sa forme intégrale. Il comporte 45 page(s). Les résultats du présent rapport s'appliquent aux objets tels qu'ils ont été reçus et ne concernent que les objets soumis à l'essai. Seules certaines prestations rapportées dans ce document sont couvertes par l'accréditation. Elles sont identifiées par le symbole *.

Eurofins Eichrom Amiante SAS
Rue Maryse Bastie, Campus de Ker Lann ,Parc de Lormandière
35170 BRUZ, FRANCE
Tél: +33388916531: +33 2 23 50 13 80 - Fax: +33388916531 - Site Web: <https://www.eurofins.fr/nucleaire>
S.A.S. au capital de 426 000 € - SIRET 831 060 470 00018 APE 7120B TVA FR25 831 060 470

ACCREDITATION N°
1-6491
Portée disponible sur
www.cofrac.fr

RAPPORT D'ANALYSE D'AMIANTE DANS LES MATERIAUX

N° de rapport d'analyse : AR-23-SE-008311-01 Date d'émission de rapport : 12/05/2023 9:33 Page20/45
Référence laboratoire sous-traitant N° : 23SE007241 Référence de suivi du dossier N° : 23W013557
Reçu au laboratoire le : 09/05/2023 Date de réception : 05/05/2023
Date d'analyse : 09/05/2023
Référence dossier Client:1510797435/18569960/S3/1/1_18569960/3/2
Prestation commandée auprès d'Eurofins Analyses pour le Bâtiment Ouest SAS.

N° éch.	Référence client	Description visuelle	Technique utilisée / Analyste	Préparation		Résultats
				Nb prep / Nb grilles ou lames	Type	
061	23W013557-061 - BV3KQ0056 Réf. prél : P006 BAT 23 - BARIETY / SOUS SOL / PIECE 0007/Revêtement du mur - Colle de plinthe	Matériau dur de type carrelage, faïence (gris) ; matériau dur de type ciment-colle (gris) ; matériau de type peinture (blanc) + (bleu)	MET * / BZ65	1 / 2 *	Calcination attaque acide broyage mécanique (méthode interne de traitement)	Fibres d'amiante de type chrysotile *
062	23W013557-062 - BV3KQ0057 Réf. prél : P007 BAT 23 - BARIETY / SOUS SOL / PIECE 0007/Revêtement du mur - Colle de faïence	Matériau dur de type carrelage, faïence (blanc) ; matériau de type colle (blanc) ; matériau de type peinture (vert) (fibreuse)	MET * / BZ65	1 / 2 *	Calcination attaque acide broyage mécanique (méthode interne de traitement)	Fibres d'amiante non détectées *
063	23W013557-063 - BV3KQ0058 Réf. prél : P008 BAT 23 - BARIETY / SOUS SOL / PIECE 0007/Revêtement du mur - Colle de faïence	Matériau dur de type carrelage, faïence (blanc) ; matériau de type colle (blanc) ; matériau de type maillage de fibres et liant (blanc) ; matériau de type peinture (beige)	MET * / BZ65	1 / 2 *	Calcination attaque acide broyage mécanique (méthode interne de traitement)	Fibres d'amiante non détectées *
064	23W013557-064 - BV3KQ0059 Réf. prél : P009 BAT 23 - BARIETY / SOUS SOL / PIECE 0019/Revêtement du mur - Peinture - (Peinture + plâtre sur mur)	Matériau semi-dur de type enduit (plâtreux) (blanc) ; matériau de type peinture (vert)	MET * / BZ65	1 / 2 *	Calcination attaque acide broyage mécanique (méthode interne de traitement)	Fibres d'amiante non détectées *

Tous les éléments de traçabilité sont disponibles sur demande. La reproduction de ce document n'est autorisée que sous sa forme intégrale. Il comporte 45 page(s). Les résultats du présent rapport s'appliquent aux objets tels qu'ils ont été reçus et ne concernent que les objets soumis à l'essai. Seules certaines prestations rapportées dans ce document sont couvertes par l'accréditation. Elles sont identifiées par le symbole *.

Eurofins Eichrom Amiante SAS
Rue Maryse Bastie, Campus de Ker Lann ,Parc de Lormandière
35170 BRUZ, FRANCE
Tél: +33388916531: +33 2 23 50 13 80 - Fax: +33388916531 - Site Web: <https://www.eurofins.fr/nucleaire>
S.A.S. au capital de 426 000 € - SIRET 831 060 470 00018 APE 7120B TVA FR25 831 060 470

ACCREDITATION N°
1-6491
Portée disponible sur
www.cofrac.fr

RAPPORT D'ANALYSE D'AMIANTE DANS LES MATERIAUX

N° de rapport d'analyse : AR-23-SE-008311-01 Date d'émission de rapport : 12/05/2023 9:33 Page21/45
Référence laboratoire sous-traitant N° : 23SE007241 Référence de suivi du dossier N° : 23W013557
Reçu au laboratoire le : 09/05/2023 Date de réception : 05/05/2023
Date d'analyse : 09/05/2023
Référence dossier Client:1510797435/18569960/S3/1/1_18569960/3/2
Prestation commandée auprès d'Eurofins Analyses pour le Bâtiment Ouest SAS.

N° éch.	Référence client	Description visuelle	Technique utilisée / Analyste	Préparation		Résultats
				Nb prep / Nb grilles ou lames	Type	
065	23W013557-065 - BV3KQ0060 Réf. prél : P010 BAT 23 - BARIETY / SOUS SOL / PIECE 0020/Revêtement de sol - (Lé de sol + colle + ragréage)	Matériau souple de type revêtement de sol (gris) + (jaune)	MET * / BZ65	1 / 2 *	Calcination attaque acide broyage mécanique (méthode interne de traitement)	Fibres d'amiante non détectées *
		Matériau semi-dur de type ragréage (rose) ; matériau de type colle (jaune)	MET * / BZ65	1 / 2 *	Calcination attaque acide broyage mécanique (méthode interne de traitement)	Fibres d'amiante non détectées *
066	23W013557-066 - BV3KQ0061 Réf. prél : P011 BAT 23 - BARIETY / SOUS SOL / PIECE 0009/Revêtement du mur - Peinture	Matériau de type peinture (beige) ; matériau semi-dur de type enduit (beige)	MET * / STX5	1 / 2 *	Calcination attaque acide broyage mécanique (méthode interne de traitement)	Fibres d'amiante non détectées *
067	23W013557-067 - BV3KQ0062 Réf. prél : P012 BAT 23 - BARIETY / SOUS SOL / PIECE 0009/Revêtement en lé - Colle - (Colle de lé de sol + ragréage)	Matériau de type colle (jaune) ; matériau semi-dur de type ragréage (gris) + (gris) (foncé)	MET * / LEZ2	1 / 2 *	Calcination attaque acide broyage mécanique (méthode interne de traitement)	Fibres d'amiante non détectées *

Tous les éléments de traçabilité sont disponibles sur demande. La reproduction de ce document n'est autorisée que sous sa forme intégrale. Il comporte 45 page(s). Les résultats du présent rapport s'appliquent aux objets tels qu'ils ont été reçus et ne concernent que les objets soumis à l'essai. Seules certaines prestations rapportées dans ce document sont couvertes par l'accréditation. Elles sont identifiées par le symbole *.

Eurofins Eichrom Amiante SAS
Rue Maryse Bastie, Campus de Ker Lann ,Parc de Lormandière
35170 BRUZ, FRANCE
Tél: +33388916531: +33 2 23 50 13 80 - Fax: +33388916531 - Site Web: <https://www.eurofins.fr/nucleaire>
S.A.S. au capital de 426 000 € - SIRET 831 060 470 00018 APE 7120B TVA FR25 831 060 470

ACCREDITATION N°
1-6491
Portée disponible sur
www.cofrac.fr

RAPPORT D'ANALYSE D'AMIANTE DANS LES MATERIAUX

N° de rapport d'analyse : AR-23-SE-008311-01 Date d'émission de rapport : 12/05/2023 9:33 Page22/45
Référence laboratoire sous-traitant N° : 23SE007241 Référence de suivi du dossier N° : 23W013557
Reçu au laboratoire le : 09/05/2023 Date de réception : 05/05/2023
Date d'analyse : 09/05/2023
Référence dossier Client:1510797435/18569960/S3/1/1_18569960/3/2
Prestation commandée auprès d'Eurofins Analyses pour le Bâtiment Ouest SAS.

N° éch.	Référence client	Description visuelle	Technique utilisée / Analyste	Préparation		Résultats
				Nb prep / Nb grilles ou lames	Type	
		Matériau souple de type revêtement de sol (bleu) (fibreuse)(iii)	MET * /STX5	1 / 2 *	Calcination attaque acide broyage mécanique (méthode interne de traitement)	Fibres d'amiante non détectées *
068	23W013557-068 - BV3KQ0063 Réf. pré : P013 BAT 23 - BARIETY / SOUS SOL / PIECE 0009/Mur - Toile de verre - (Toile de verre peint + plâtre sur mur)	Matériau de type peinture (blanc) ; matériau de type maillage de fibres et liant (blanc) ; matériau semi-dur de type enduit (beige) en traces	MET * /LEZ2	1 / 2 *	Calcination attaque acide broyage mécanique (méthode interne de traitement)	Fibres d'amiante non détectées *
		Matériau semi-dur de type enduit (beige) + (gris) (granulaire)	MET * /LEZ2	1 / 2 *	Calcination attaque acide broyage mécanique (méthode interne de traitement)	Fibres d'amiante non détectées *
069	23W013557-069 - BV3KQ0064 Réf. pré : P014 BAT 23 - BARIETY / SOUS SOL / PIECE 0039/Mur - Enduit - (Enduit peint + plâtre sur mur (dans placard))	Matériau de type peinture (beige) ; matériau semi-dur de type enduit (beige) (plâtreux) + (gris)	MET * /LEZ2	1 / 2 *	Calcination attaque acide broyage mécanique (méthode interne de traitement)	Fibres d'amiante non détectées *

Tous les éléments de traçabilité sont disponibles sur demande. La reproduction de ce document n'est autorisée que sous sa forme intégrale. Il comporte 45 page(s). Les résultats du présent rapport s'appliquent aux objets tels qu'ils ont été reçus et ne concernent que les objets soumis à l'essai. Seules certaines prestations rapportées dans ce document sont couvertes par l'accréditation. Elles sont identifiées par le symbole *.

Eurofins Eichrom Amiante SAS
Rue Maryse Bastie, Campus de Ker Lann ,Parc de Lormandière
35170 BRUZ, FRANCE
Tél: +33388916531: +33 2 23 50 13 80 - Fax: +33388916531 - Site Web: <https://www.eurofins.fr/nucleaire>
S.A.S. au capital de 426 000 € - SIRET 831 060 470 00018 APE 7120B TVA FR25 831 060 470

ACCREDITATION N°
1-6491
Portée disponible sur
www.cofrac.fr

RAPPORT D'ANALYSE D'AMIANTE DANS LES MATERIAUX

N° de rapport d'analyse : AR-23-SE-008311-01 Date d'émission de rapport : 12/05/2023 9:33 Page23/45
Référence laboratoire sous-traitant N° : 23SE007241 Référence de suivi du dossier N° : 23W013557
Reçu au laboratoire le : 09/05/2023 Date de réception : 05/05/2023
Date d'analyse : 09/05/2023
Référence dossier Client:1510797435/18569960/S3/1/1_18569960/3/2
Prestation commandée auprès d'Eurofins Analyses pour le Bâtiment Ouest SAS.

N° éch.	Référence client	Description visuelle	Technique utilisée / Analyste	Préparation		Résultats
				Nb prep / Nb grilles ou lames	Type	
070	23W013557-070 - BV3KQ0065 Réf. prél : P015 BAT 23 - BARIETY / SOUS SOL / PIECE 0002/Revêtement du mur - Peinture	Matériau de type peinture (gris) (blanc) ; matériau semi-dur de type enduit (beige)	MET * / LEZ2	1 / 2 *	Calcination attaque acide broyage mécanique (méthode interne de traitement)	Fibres d'amiante non détectées *
071	23W013557-071 - BV3KQ0066 Réf. prél : P016 BAT 23 - BARIETY / SOUS SOL / PIECE 0031/Plafond - Plot de colle - (Plot de colle de panneaux fibralithe en plafond)	Matériau de type colle (blanc)	MET * / BZ65	1 / 2 *	Calcination attaque acide broyage mécanique (méthode interne de traitement)	Fibres d'amiante non détectées *
072	23W013557-072 - BV3KQ0067 Réf. prél : P017 BAT 23 - BARIETY / SOUS SOL / PIECE 0031/Plafond - Plot de colle - (Plot de colle de panneaux fibralithe en plafond)	Matériau de type colle (blanc) ; matériau semi-dur fibreux de type bois, copeaux (marron)	MET * / BZ65	1 / 2 *	Calcination attaque acide broyage mécanique (méthode interne de traitement)	Fibres d'amiante non détectées *
073	23W013557-073 - BV3KQ0068 Réf. prél : P018 BAT 23 - BARIETY / SOUS SOL / PIECE 0031/Mur - Enduit - (ciment)	Matériau semi-dur de type enduit (gris)	MET * / BZ65	1 / 2 *	Calcination attaque acide broyage mécanique (méthode interne de traitement)	Fibres d'amiante non détectées *

Tous les éléments de traçabilité sont disponibles sur demande. La reproduction de ce document n'est autorisée que sous sa forme intégrale. Il comporte 45 page(s). Les résultats du présent rapport s'appliquent aux objets tels qu'ils ont été reçus et ne concernent que les objets soumis à l'essai. Seules certaines prestations rapportées dans ce document sont couvertes par l'accréditation. Elles sont identifiées par le symbole *.

Eurofins Eichrom Amiante SAS
Rue Maryse Bastie, Campus de Ker Lann ,Parc de Lormandière
35170 BRUZ, FRANCE
Tél: +33388916531: +33 2 23 50 13 80 - Fax: +33388916531 - Site Web: <https://www.eurofins.fr/nucleaire>
S.A.S. au capital de 426 000 € - SIRET 831 060 470 00018 APE 7120B TVA FR25 831 060 470

ACCREDITATION N°
1-6491
Portée disponible sur
www.cofrac.fr

RAPPORT D'ANALYSE D'AMIANTE DANS LES MATERIAUX

N° de rapport d'analyse : AR-23-SE-008311-01 Date d'émission de rapport : 12/05/2023 9:33 Page24/45
Référence laboratoire sous-traitant N° : 23SE007241 Référence de suivi du dossier N° : 23W013557
Reçu au laboratoire le : 09/05/2023 Date de réception : 05/05/2023
Date d'analyse : 09/05/2023
Référence dossier Client:1510797435/18569960/S3/1/1_18569960/3/2
Prestation commandée auprès d'Eurofins Analyses pour le Bâtiment Ouest SAS.

N° éch.	Référence client	Description visuelle	Technique utilisée / Analyste	Préparation		Résultats
				Nb prep / Nb grilles ou lames	Type	
074 (1)	23W013557-074 - BV3KQ0069 Réf. prél : P019 BAT 23 - BARIETY / SOUS SOL / PIECE 0031/Mur - Enduit - (ciment)	Matériau semi-dur de type enduit (gris)	MET * / BZ65	1 / 2 *	Calcination attaque acide broyage mécanique (méthode interne de traitement)	Fibres d'amiante non détectées *
075	23W013557-075 - BV3KQ0070 Réf. prél : P020 BAT 23 - BARIETY / SOUS SOL / PIECE 0031/Equipement - Enveloppe de calorifugeage	Matériau semi-dur de type enduit (blanc) ; matériau de type maillage de fibres et liant (blanc) ; matériau de type peinture (blanc)	MET * / BZ65	1 / 2 *	Calcination attaque acide broyage mécanique (méthode interne de traitement)	Fibres d'amiante non détectées *
076	23W013557-076 - BV3KQ0071 Réf. prél : P021 BAT 23 - BARIETY / SOUS SOL / PIECE 0031/Revêtement de sol - Peinture - (Peinture grise sur sol béton)	Matériau dur de type mortier, béton, chape (beige) ; matériau de type peinture (gris)	MET * / BZ65	1 / 2 *	Calcination attaque acide broyage mécanique (méthode interne de traitement)	Fibres d'amiante non détectées *
077	23W013557-077 - BV3KQ0072 Réf. prél : P022 BAT 23 - BARIETY / SOUS SOL / PIECE 0031/Revêtement de sol - Peinture - (Peinture grise sur sol béton)	Matériau dur de type mortier, béton, chape (beige) ; matériau de type peinture (gris)	MET * / BZ65	1 / 2 *	Calcination attaque acide broyage mécanique (méthode interne de traitement)	Fibres d'amiante non détectées *

Tous les éléments de traçabilité sont disponibles sur demande. La reproduction de ce document n'est autorisée que sous sa forme intégrale. Il comporte 45 page(s). Les résultats du présent rapport s'appliquent aux objets tels qu'ils ont été reçus et ne concernent que les objets soumis à l'essai. Seules certaines prestations rapportées dans ce document sont couvertes par l'accréditation. Elles sont identifiées par le symbole *.

RAPPORT D'ANALYSE D'AMIANTE DANS LES MATERIAUX

N° de rapport d'analyse : AR-23-SE-008311-01 Date d'émission de rapport : 12/05/2023 9:33 Page25/45
Référence laboratoire sous-traitant N° : 23SE007241 Référence de suivi du dossier N° : 23W013557
Reçu au laboratoire le : 09/05/2023 Date de réception : 05/05/2023
Date d'analyse : 09/05/2023
Référence dossier Client:1510797435/18569960/S3/1/1_18569960/3/2
Prestation commandée auprès d'Eurofins Analyses pour le Bâtiment Ouest SAS.

N° éch.	Référence client	Description visuelle	Technique utilisée / Analyste	Préparation		Résultats
				Nb prep / Nb grilles ou lames	Type	
078	23W013557-078 - BV3KQ0073 Réf. prél : P023 BAT 23 - BARIETY / SOUS SOL / PIECE 0031/Porte - Peinture - (Peinture sur porte métallique)	Matériau de type peinture (beige) + (gris)	MET * / BZ65	1 / 2 *	Calcination attaque acide broyage mécanique (méthode interne de traitement)	Fibres d'amiante non détectées *
079	23W013557-079 - BV3KQ0074 Réf. prél : P024 BAT 23 - BARIETY / SOUS SOL / PIECE 0018/Plafond - Faux plafond	Matériau fibreux de type isolant (jaune) ; matériau (poudreux) (noir) ; matériau de type peinture (blanc)	MET * / BZ65	1 / 2 *	Calcination attaque acide broyage mécanique (méthode interne de traitement)	Fibres d'amiante non détectées *
080	23W013557-080 - BV3KQ0075 Réf. prél : P025 BAT 23 - BARIETY / SOUS SOL / PIECE 0018/Revêtement du mur - Peinture - (Peinture + enduit plâtre sur mur)	Matériau semi-dur de type enduit (plâtreux) (blanc) ; matériau de type peinture (blanc) en traces	MET * / BZ65	1 / 2 *	Calcination attaque acide broyage mécanique (méthode interne de traitement)	Fibres d'amiante non détectées *
081	23W013557-081 - BV3KQ0076 Réf. prél : P026 BAT 23 - BARIETY / SOUS SOL / PIECE 0018/Revêtement du mur - Peinture - (Peinture + enduit plâtre sur mur)	Matériau semi-dur de type enduit (blanc) ; matériau de type peinture (blanc)	MET * / BZ65	1 / 2 *	Calcination attaque acide broyage mécanique (méthode interne de traitement)	Fibres d'amiante non détectées *

Tous les éléments de traçabilité sont disponibles sur demande. La reproduction de ce document n'est autorisée que sous sa forme intégrale. Il comporte 45 page(s). Les résultats du présent rapport s'appliquent aux objets tels qu'ils ont été reçus et ne concernent que les objets soumis à l'essai. Seules certaines prestations rapportées dans ce document sont couvertes par l'accréditation. Elles sont identifiées par le symbole *.

Eurofins Eichrom Amiante SAS
Rue Maryse Bastie, Campus de Ker Lann ,Parc de Lormandière
35170 BRUZ, FRANCE
Tél: +33388916531: +33 2 23 50 13 80 - Fax: +33388916531 - Site Web: <https://www.eurofins.fr/nucleaire>
S.A.S. au capital de 426 000 € - SIRET 831 060 470 00018 APE 7120B TVA FR25 831 060 470

ACCREDITATION N°
1-6491
Portée disponible sur
www.cofrac.fr

RAPPORT D'ANALYSE D'AMIANTE DANS LES MATERIAUX

N° de rapport d'analyse : AR-23-SE-008311-01 Date d'émission de rapport : 12/05/2023 9:33 Page26/45
Référence laboratoire sous-traitant N° : 23SE007241 Référence de suivi du dossier N° : 23W013557
Reçu au laboratoire le : 09/05/2023 Date de réception : 05/05/2023
Date d'analyse : 09/05/2023
Référence dossier Client:1510797435/18569960/S3/1/1_18569960/3/2
Prestation commandée auprès d'Eurofins Analyses pour le Bâtiment Ouest SAS.

N° éch.	Référence client	Description visuelle	Technique utilisée / Analyste	Préparation		Résultats
				Nb prep / Nb grilles ou lames	Type	
082	23W013557-082 - BV3KQ0077 Réf. prél : P027 BAT 23 - BARIETY / SOUS SOL / PIECE 0018/Revêtement de plafond - Peinture - (Peinture + enduit plâtre au plafond)	Matériau semi-dur de type enduit (plâtreux) (blanc) ; matériau de type peinture (noir)	MET * /STX5	1 / 2 *	Calcination attaque acide broyage mécanique (méthode interne de traitement)	Fibres d'amiante non détectées *
083	23W013557-083 - BV3KQ0078 Réf. prél : P028 BAT 23 - BARIETY / SOUS SOL / EXTERIEUR/Conduit d'eau - Conduit - (fibre-ciment)	Matériau dur fibreux de type fibres-ciment (gris)	MOLP * /KB6J	4 / 4 *	- *	Fibres d'amiante de type chrysotile, riébeckite-amiante (crocidolite) *
084	23W013557-084 - BV3KQ0079 Réf. prél : P029 BAT 23 - BARIETY / SOUS SOL / EXTERIEUR/Façade - Enduit	Matériau semi-dur de type enduit (gris) ; matériau de type peinture (gris)	MET * /STX5	1 / 2 *	Calcination attaque acide broyage mécanique (méthode interne de traitement)	Fibres d'amiante non détectées *
085	23W013557-085 - BV3KQ0080 Réf. prél : P030 BAT 23 - BARIETY / SOUS SOL / EXTERIEUR/Façade - Enduit	Matériau semi-dur de type enduit (gris) ; matériau de type peinture (gris)	MET * /STX5	1 / 2 *	Calcination attaque acide broyage mécanique (méthode interne de traitement)	Fibres d'amiante non détectées *

Tous les éléments de traçabilité sont disponibles sur demande. La reproduction de ce document n'est autorisée que sous sa forme intégrale. Il comporte 45 page(s). Les résultats du présent rapport s'appliquent aux objets tels qu'ils ont été reçus et ne concernent que les objets soumis à l'essai. Seules certaines prestations rapportées dans ce document sont couvertes par l'accréditation. Elles sont identifiées par le symbole *.

Eurofins Eichrom Amiante SAS
Rue Maryse Bastie, Campus de Ker Lann ,Parc de Lormandière
35170 BRUZ, FRANCE
Tél: +33388916531: +33 2 23 50 13 80 - Fax: +33388916531 - Site Web: <https://www.eurofins.fr/nucleaire>
S.A.S. au capital de 426 000 € - SIRET 831 060 470 00018 APE 7120B TVA FR25 831 060 470

ACCREDITATION N°
1-6491
Portée disponible sur
www.cofrac.fr

RAPPORT D'ANALYSE D'AMIANTE DANS LES MATERIAUX

N° de rapport d'analyse : AR-23-SE-008311-01 Date d'émission de rapport : 12/05/2023 9:33 Page27/45
Référence laboratoire sous-traitant N° : 23SE007241 Référence de suivi du dossier N° : 23W013557
Reçu au laboratoire le : 09/05/2023 Date de réception : 05/05/2023
Date d'analyse : 09/05/2023
Référence dossier Client:1510797435/18569960/S3/1/1_18569960/3/2
Prestation commandée auprès d'Eurofins Analyses pour le Bâtiment Ouest SAS.

N° éch.	Référence client	Description visuelle	Technique utilisée / Analyste	Préparation		Résultats
				Nb prep / Nb grilles ou lames	Type	
086	23W013557-086 - BV3KQ0081 Réf. prél : P031 BAT 23 - BARIETY / SOUS SOL / PIECE 0016/Revêtement de sol - (Lé de sol + colle + ragréage)	Matériau souple de type revêtement de sol (gris)	MET * / LEZ2	1 / 2 *	Calcination attaque acide broyage mécanique (méthode interne de traitement)	Fibres d'amiante non détectées *
		Matériau semi-dur de type ragréage (gris) ; matériau de type colle (jaune)(iii)	MET * / STX5	1 / 2 *	Calcination attaque acide broyage mécanique (méthode interne de traitement)	Fibres d'amiante non détectées *
087	23W013557-087 - BV3KQ0082 Réf. prél : P032 BAT 23 - BARIETY / SOUS SOL / PIECE 0016/Revêtement du mur - Peinture - (Peinture sur enduit plâtre mur)	Matériau semi-dur de type enduit (blanc) ; matériau de type peinture (gris)	MET * / STX5	1 / 2 *	Calcination attaque acide broyage mécanique (méthode interne de traitement)	Fibres d'amiante non détectées *
088	23W013557-088 - BV3KQ0091 Réf. prél : P001 BAT 23 - BARIETY / EXTERIEUR/ TOITURE TERRASSE CHAUFFERIE/Complexe d'étanchéité - Revêtement bitumineux	Matériau fibreux de type isolant (blanc) ; matériau (noir) en traces	MET * / M33I	1 / 2 *	Calcination attaque acide broyage mécanique (méthode interne de traitement)	Fibres d'amiante non détectées *

Tous les éléments de traçabilité sont disponibles sur demande. La reproduction de ce document n'est autorisée que sous sa forme intégrale. Il comporte 45 page(s). Les résultats du présent rapport s'appliquent aux objets tels qu'ils ont été reçus et ne concernent que les objets soumis à l'essai. Seules certaines prestations rapportées dans ce document sont couvertes par l'accréditation. Elles sont identifiées par le symbole *.

RAPPORT D'ANALYSE D'AMIANTE DANS LES MATERIAUX

N° de rapport d'analyse : AR-23-SE-008311-01 Date d'émission de rapport : 12/05/2023 9:33 Page28/45
Référence laboratoire sous-traitant N° : 23SE007241 Référence de suivi du dossier N° : 23W013557
Reçu au laboratoire le : 09/05/2023 Date de réception : 05/05/2023
Date d'analyse : 09/05/2023
Référence dossier Client:1510797435/18569960/S3/1/1_18569960/3/2
Prestation commandée auprès d'Eurofins Analyses pour le Bâtiment Ouest SAS.

N° éch.	Référence client	Description visuelle	Technique utilisée / Analyste	Préparation		Résultats
				Nb prep / Nb grilles ou lames	Type	
		Matériau semi-dur de type plaque (noir) (bitumineux) + (fibreux) en traces	MET * / M33I	1 / 2 *	Calcination attaque acide broyage mécanique (méthode interne de traitement)	Fibres d'amiante non détectées *
089	23W013557-089 - BV3KQ0092 Réf. pré : P002 BAT 23 - BARIETY / EXTERIEUR/ TOITURE TERRASSE CHAUFFERIE/Complexe d'étanchéité - Revêtement bitumineux	Matériau fibreux de type isolant (blanc) ; matériau (noir) en traces	MET * / STX5	1 / 2 *	Calcination attaque acide broyage mécanique (méthode interne de traitement)	Fibres d'amiante non détectées *
		Matériau semi-dur de type plaque (noir) (bitumineux) + (fibreux) en traces	MET * / STX5	1 / 2 *	Calcination attaque acide broyage mécanique (méthode interne de traitement)	Fibres d'amiante non détectées *
090	23W013557-090 - BV3KQ0093 Réf. pré : P003 BAT 23 - BARIETY / EXTERIEUR/ TOITURE TERRASSE CHAUFFERIE/Acrotère - Relevé d'étanchéité	Matériau de type aluminium (gris) ; matériau semi-dur de type plaque (noir) (fibreux) (bitumineux) (granulaire)	MET * / STX5	1 / 2 *	Calcination attaque acide broyage mécanique (méthode interne de traitement)	Fibres d'amiante non détectées *

Tous les éléments de traçabilité sont disponibles sur demande. La reproduction de ce document n'est autorisée que sous sa forme intégrale. Il comporte 45 page(s). Les résultats du présent rapport s'appliquent aux objets tels qu'ils ont été reçus et ne concernent que les objets soumis à l'essai. Seules certaines prestations rapportées dans ce document sont couvertes par l'accréditation. Elles sont identifiées par le symbole *.

Eurofins Eichrom Amiante SAS
Rue Maryse Bastie, Campus de Ker Lann ,Parc de Lormandière
35170 BRUZ, FRANCE
Tél: +33388916531: +33 2 23 50 13 80 - Fax: +33388916531 - Site Web: <https://www.eurofins.fr/nucleaire>
S.A.S. au capital de 426 000 € - SIRET 831 060 470 00018 APE 7120B TVA FR25 831 060 470

ACCREDITATION N°
1-6491
Portée disponible sur
www.cofrac.fr

RAPPORT D'ANALYSE D'AMIANTE DANS LES MATERIAUX

N° de rapport d'analyse : AR-23-SE-008311-01 Date d'émission de rapport : 12/05/2023 9:33 Page29/45
Référence laboratoire sous-traitant N° : 23SE007241 Référence de suivi du dossier N° : 23W013557
Reçu au laboratoire le : 09/05/2023 Date de réception : 05/05/2023
Date d'analyse : 09/05/2023
Référence dossier Client:1510797435/18569960/S3/1/1_18569960/3/2
Prestation commandée auprès d'Eurofins Analyses pour le Bâtiment Ouest SAS.

N° éch.	Référence client	Description visuelle	Technique utilisée / Analyste	Préparation		Résultats
				Nb prep / Nb grilles ou lames	Type	
091	23W013557-091 - BV3KQ0094 Réf. prél : P004 BAT 23 - BARIETY / EXTERIEUR/ TOITURE TERRASSE ETAGE 2/Complexe d'étanchéité - Revêtement bitumineux	Matériau semi-dur de type plaque (noir) (fibreuse) (bitumineux) ; matériau semi-dur de type enduit (beige)	MET * /STX5	1 / 2 *	Calcination attaque acide broyage mécanique (méthode interne de traitement)	Fibres d'amiante non détectées *
092	23W013557-092 - BV3KQ0095 Réf. prél : P005 BAT 23 - BARIETY / EXTERIEUR/ TOITURE TERRASSE ETAGE 2/Toiture terrasse - Revêtement d'étanchéité - (bitumineux/couche bitume sous le P004)	Matériau semi-dur de type enduit (beige) ; matériau semi-dur de type plaque (noir) (bitumineux) (granulaire)	MET * /STX5	1 / 2 *	Calcination attaque acide broyage mécanique (méthode interne de traitement)	Fibres d'amiante non détectées *
093	23W013557-093 - BV3KQ0096 Réf. prél : P006 BAT 23 - BARIETY / EXTERIEUR/ TOITURE TERRASSE ETAGE 2/Revêtement de sol - Ragréege - (Ragréege toiture terrasse sous P005)	Matériau semi-dur de type ragréege (gris) (granulaire)	MET * /STX5	1 / 2 *	Calcination attaque acide broyage mécanique (méthode interne de traitement)	Fibres d'amiante non détectées *

Tous les éléments de traçabilité sont disponibles sur demande. La reproduction de ce document n'est autorisée que sous sa forme intégrale. Il comporte 45 page(s). Les résultats du présent rapport s'appliquent aux objets tels qu'ils ont été reçus et ne concernent que les objets soumis à l'essai. Seules certaines prestations rapportées dans ce document sont couvertes par l'accréditation. Elles sont identifiées par le symbole *.

Eurofins Eichrom Amiante SAS
Rue Maryse Bastie, Campus de Ker Lann ,Parc de Lormandière
35170 BRUZ, FRANCE
Tél: +33388916531: +33 2 23 50 13 80 - Fax: +33388916531 - Site Web: <https://www.eurofins.fr/nucleaire>
S.A.S. au capital de 426 000 € - SIRET 831 060 470 00018 APE 7120B TVA FR25 831 060 470

ACCREDITATION N°
1-6491
Portée disponible sur
www.cofrac.fr

RAPPORT D'ANALYSE D'AMIANTE DANS LES MATERIAUX

N° de rapport d'analyse : AR-23-SE-008311-01 Date d'émission de rapport : 12/05/2023 9:33 Page30/45
Référence laboratoire sous-traitant N° : 23SE007241 Référence de suivi du dossier N° : 23W013557
Reçu au laboratoire le : 09/05/2023 Date de réception : 05/05/2023
Date d'analyse : 09/05/2023
Référence dossier Client:1510797435/18569960/S3/1/1_18569960/3/2
Prestation commandée auprès d'Eurofins Analyses pour le Bâtiment Ouest SAS.

N° éch.	Référence client	Description visuelle	Technique utilisée / Analyste	Préparation		Résultats
				Nb prep / Nb grilles ou lames	Type	
094	23W013557-094 - BV3KQ0097 Réf. prél : P007 BAT 23 - BARIETY / EXTERIEUR/ TOITURE TERRASSE ETAGE 2/Complexe d'étanchéité - Revêtement bitumineux	Matériau semi-dur de type plaque (noir) (fibreuse) (bitumineux) ; matériau semi-dur de type enduit (beige)	MET * /STX5	1 / 2 *	Calcination attaque acide broyage mécanique (méthode interne de traitement)	Fibres d'amiante non détectées *
095	23W013557-095 - BV3KQ0098 Réf. prél : P008 BAT 23 - BARIETY / EXTERIEUR/ TOITURE TERRASSE ETAGE 2/Toiture terrasse - Revêtement d'étanchéité - (bitumineux/couche bitume sous P007)	Matériau semi-dur de type enduit (beige) ; matériau semi-dur de type plaque (noir) (bitumineux) (granulaire)	MET * /STX5	1 / 2 *	Calcination attaque acide broyage mécanique (méthode interne de traitement)	Fibres d'amiante non détectées *
096	23W013557-096 - BV3KQ0099 Réf. prél : P009 BAT 23 - BARIETY / EXTERIEUR/ TOITURE TERRASSE ETAGE 2/Revêtement de sol - Ragréege - (Ragréege toiture terrasse sous P008)	Matériau semi-dur de type ragréege (gris) (granulaire)	MET * /STX5	1 / 2 *	Calcination attaque acide broyage mécanique (méthode interne de traitement)	Fibres d'amiante non détectées *

Tous les éléments de traçabilité sont disponibles sur demande. La reproduction de ce document n'est autorisée que sous sa forme intégrale. Il comporte 45 page(s). Les résultats du présent rapport s'appliquent aux objets tels qu'ils ont été reçus et ne concernent que les objets soumis à l'essai. Seules certaines prestations rapportées dans ce document sont couvertes par l'accréditation. Elles sont identifiées par le symbole *.

Eurofins Eichrom Amiante SAS
Rue Maryse Bastie, Campus de Ker Lann ,Parc de Lormandière
35170 BRUZ, FRANCE
Tél: +33388916531: +33 2 23 50 13 80 - Fax: +33388916531 - Site Web: <https://www.eurofins.fr/nucleaire>
S.A.S. au capital de 426 000 € - SIRET 831 060 470 00018 APE 7120B TVA FR25 831 060 470

ACCREDITATION N°
1-6491
Portée disponible sur
www.cofrac.fr

RAPPORT D'ANALYSE D'AMIANTE DANS LES MATERIAUX

N° de rapport d'analyse : AR-23-SE-008311-01 Date d'émission de rapport : 12/05/2023 9:33 Page31/45
Référence laboratoire sous-traitant N° : 23SE007241 Référence de suivi du dossier N° : 23W013557
Reçu au laboratoire le : 09/05/2023 Date de réception : 05/05/2023
Date d'analyse : 09/05/2023
Référence dossier Client:1510797435/18569960/S3/1/1_18569960/3/2
Prestation commandée auprès d'Eurofins Analyses pour le Bâtiment Ouest SAS.

N° éch.	Référence client	Description visuelle	Technique utilisée / Analyste	Préparation		Résultats
				Nb prep / Nb grilles ou lames	Type	
097	23W013557-097 - BV3KQ0100 Réf. prél : P010 BAT 23 - BARIETY / EXTERIEUR/ TOITURE TERRASSE ETAGE 2/Acrotère - Relevé d'étanchéité	Matériau de type aluminium (gris) ; matériau semi-dur de type plaque (noir) (fibreuse) (bitumineux)	MET * /STX5	1 / 2 *	Calcination attaque acide broyage mécanique (méthode interne de traitement)	Fibres d'amiante non détectées *
098	23W013557-098 - BV3KQ0101 Réf. prél : P011 BAT 23 - BARIETY / EXTERIEUR/ TOITURE TERRASSE ETAGE 1/Complexe d'étanchéité - Revêtement bitumineux	Matériau semi-dur de type plaque (noir) (fibreuse) (bitumineux) (granulaire)	MET * /STX5	1 / 2 *	Calcination attaque acide broyage mécanique (méthode interne de traitement)	Fibres d'amiante non détectées *
099	23W013557-099 - BV3KQ0102 Réf. prél : P012 BAT 23 - BARIETY / EXTERIEUR/ TOITURE TERRASSE ETAGE 1/Complexe d'étanchéité - Revêtement bitumineux	Matériau semi-dur de type plaque (noir) (fibreuse) (bitumineux) (granulaire)	MET * /STX5	1 / 2 *	Calcination attaque acide broyage mécanique (méthode interne de traitement)	Fibres d'amiante non détectées *

Tous les éléments de traçabilité sont disponibles sur demande. La reproduction de ce document n'est autorisée que sous sa forme intégrale. Il comporte 45 page(s). Les résultats du présent rapport s'appliquent aux objets tels qu'ils ont été reçus et ne concernent que les objets soumis à l'essai. Seules certaines prestations rapportées dans ce document sont couvertes par l'accréditation. Elles sont identifiées par le symbole *.

Eurofins Eichrom Amiante SAS
Rue Maryse Bastie, Campus de Ker Lann ,Parc de Lormandière
35170 BRUZ, FRANCE
Tél: +33388916531: +33 2 23 50 13 80 - Fax: +33388916531 - Site Web: <https://www.eurofins.fr/nucleaire>
S.A.S. au capital de 426 000 € - SIRET 831 060 470 00018 APE 7120B TVA FR25 831 060 470

ACCREDITATION N°
1-6491
Portée disponible sur
www.cofrac.fr

RAPPORT D'ANALYSE D'AMIANTE DANS LES MATERIAUX

N° de rapport d'analyse : AR-23-SE-008311-01 Date d'émission de rapport : 12/05/2023 9:33 Page32/45
Référence laboratoire sous-traitant N° : 23SE007241 Référence de suivi du dossier N° : 23W013557
Reçu au laboratoire le : 09/05/2023 Date de réception : 05/05/2023
Date d'analyse : 09/05/2023
Référence dossier Client:1510797435/18569960/S3/1/1_18569960/3/2
Prestation commandée auprès d'Eurofins Analyses pour le Bâtiment Ouest SAS.

N° éch.	Référence client	Description visuelle	Technique utilisée / Analyste	Préparation		Résultats
				Nb prep / Nb grilles ou lames	Type	
100	23W013557-100 - BV3KQ0103 Réf. prél : P013 BAT 23 - BARIETY / EXTERIEUR/ TOITURE TERRASSE ETAGE 1/Acrotère - Relevé d'étanchéité	Matériau de type aluminium (gris) ; matériau semi-dur de type plaque (noir) (fibreuse) (bitumineux)	MET * /STX5	1 / 2 *	Calcination attaque acide broyage mécanique (méthode interne de traitement)	Fibres d'amiante non détectées *
101	23W013557-101 - BV3KQ0113 Réf. prél : P033 BAT 23 - BARIETY / SOUS SOL / PIECE 0022/Revêtement de sol - Colle de carrelage	Matériau dur de type carrelage, faïence (blanc) ; matériau dur de type ciment-colle (gris)	MET * /STX5	1 / 2 *	Calcination attaque acide broyage mécanique (méthode interne de traitement)	Fibres d'amiante non détectées *
102	23W013557-102 - BV3KQ0114 Réf. prél : P034 BAT 23 - BARIETY / SOUS SOL / PIECE 0022/Revêtement de sol - Colle de carrelage	Matériau dur de type carrelage, faïence (blanc) ; matériau dur de type ciment-colle (gris)	MET * /STX5	1 / 2 *	Calcination attaque acide broyage mécanique (méthode interne de traitement)	Fibres d'amiante non détectées *
103	23W013557-103 - BV3KQ0115 Réf. prél : P035 BAT 23 - BARIETY / SOUS SOL / PIECE 0022/Revêtement du mur - Colle de plinthe	Matériau de type colle (blanc) ; matériau de type maillage de fibres et liant (blanc) ; matériau de type peinture (beige) (i)	MET * /STX5	1 / 2 *	Calcination attaque acide broyage mécanique (méthode interne de traitement)	Fibres d'amiante non détectées *

Tous les éléments de traçabilité sont disponibles sur demande. La reproduction de ce document n'est autorisée que sous sa forme intégrale. Il comporte 45 page(s). Les résultats du présent rapport s'appliquent aux objets tels qu'ils ont été reçus et ne concernent que les objets soumis à l'essai. Seules certaines prestations rapportées dans ce document sont couvertes par l'accréditation. Elles sont identifiées par le symbole *.

Eurofins Eichrom Amiante SAS
Rue Maryse Bastie, Campus de Ker Lann ,Parc de Lormandière
35170 BRUZ, FRANCE
Tél: +33388916531: +33 2 23 50 13 80 - Fax: +33388916531 - Site Web: <https://www.eurofins.fr/nucleaire>
S.A.S. au capital de 426 000 € - SIRET 831 060 470 00018 APE 7120B TVA FR25 831 060 470

ACCREDITATION N°
1-6491
Portée disponible sur
www.cofrac.fr

RAPPORT D'ANALYSE D'AMIANTE DANS LES MATERIAUX

N° de rapport d'analyse : AR-23-SE-008311-01 Date d'émission de rapport : 12/05/2023 9:33 Page33/45
Référence laboratoire sous-traitant N° : 23SE007241 Référence de suivi du dossier N° : 23W013557
Reçu au laboratoire le : 09/05/2023 Date de réception : 05/05/2023
Date d'analyse : 09/05/2023
Référence dossier Client:1510797435/18569960/S3/1/1_18569960/3/2
Prestation commandée auprès d'Eurofins Analyses pour le Bâtiment Ouest SAS.

N° éch.	Référence client	Description visuelle	Technique utilisée / Analyste	Préparation		Résultats
				Nb prep / Nb grilles ou lames	Type	
104	23W013557-104 - BV3KQ0116 Réf. prél : P036 BAT 23 - BARIETY / SOUS SOL / PIECE 0022/Revêtement du mur - Colle de plinthe	Matériau de type colle (blanc)	MET * / STX5	1 / 2 *	Calcination attaque acide broyage mécanique (méthode interne de traitement)	Fibres d'amiante non détectées *
105	23W013557-105 - BV3KQ0117 Réf. prél : P037 BAT 23 - BARIETY / SOUS SOL / PIECE 0023/Cloison - Peinture - (Peinture + plâtre sur cloison brique)	Matériau semi-dur de type enduit (plâtreux) (blanc) ; matériau de type peinture (jaune)	MET * / STX5	1 / 2 *	Calcination attaque acide broyage mécanique (méthode interne de traitement)	Fibres d'amiante non détectées *
106	23W013557-106 - BV3KQ0118 Réf. prél : P038 BAT 23 - BARIETY / SOUS SOL / PIECE 0023/Revêtement du mur - Peinture	Matériau semi-dur de type enduit (plâtreux) (blanc) ; matériau de type peinture (jaune)	MET * / STX5	1 / 2 *	Calcination attaque acide broyage mécanique (méthode interne de traitement)	Fibres d'amiante non détectées *
107	23W013557-107 - BV3KQ0119 Réf. prél : P039 BAT 23 - BARIETY / SOUS SOL / PIECE 0023/Revêtement du mur - Peinture	Matériau semi-dur de type enduit (blanc) ; matériau de type peinture (jaune)	MET * / STX5	1 / 2 *	Calcination attaque acide broyage mécanique (méthode interne de traitement)	Fibres d'amiante non détectées *

Tous les éléments de traçabilité sont disponibles sur demande. La reproduction de ce document n'est autorisée que sous sa forme intégrale. Il comporte 45 page(s). Les résultats du présent rapport s'appliquent aux objets tels qu'ils ont été reçus et ne concernent que les objets soumis à l'essai. Seules certaines prestations rapportées dans ce document sont couvertes par l'accréditation. Elles sont identifiées par le symbole *.

Eurofins Eichrom Amiante SAS
Rue Maryse Bastie, Campus de Ker Lann ,Parc de Lormandière
35170 BRUZ, FRANCE
Tél: +33388916531: +33 2 23 50 13 80 - Fax: +33388916531 - Site Web: <https://www.eurofins.fr/nucleaire>
S.A.S. au capital de 426 000 € - SIRET 831 060 470 00018 APE 7120B TVA FR25 831 060 470

ACCREDITATION N°
1-6491
Portée disponible sur
www.cofrac.fr

RAPPORT D'ANALYSE D'AMIANTE DANS LES MATERIAUX

N° de rapport d'analyse : AR-23-SE-008311-01 Date d'émission de rapport : 12/05/2023 9:33 Page34/45
Référence laboratoire sous-traitant N° : 23SE007241 Référence de suivi du dossier N° : 23W013557
Reçu au laboratoire le : 09/05/2023 Date de réception : 05/05/2023
Date d'analyse : 09/05/2023
Référence dossier Client:1510797435/18569960/S3/1/1_18569960/3/2
Prestation commandée auprès d'Eurofins Analyses pour le Bâtiment Ouest SAS.

N° éch.	Référence client	Description visuelle	Technique utilisée / Analyste	Préparation		Résultats
				Nb prep / Nb grilles ou lames	Type	
108	23W013557-108 - BV3KQ0120 Réf. prél : P040 BAT 23 - BARIETY / SOUS SOL / PIECE 0023/Revêtement du mur - Colle de faïence	Matériau de type peinture (jaune) ; matériau dur de type carrelage, faïence (beige) ; matériau dur de type ciment-colle (gris)	MET * / STX5	1 / 2 *	Calcination attaque acide broyage mécanique (méthode interne de traitement)	Fibres d'amiante non détectées *
109	23W013557-109 - BV3KQ0121 Réf. prél : P041 BAT 23 - BARIETY / SOUS SOL / PIECE 0023/Revêtement du mur - Colle de faïence	Matériau dur de type carrelage, faïence (rouge) ; matériau dur de type ciment-colle (noir)	MET * / M33I	1 / 2 *	Calcination attaque acide broyage mécanique (méthode interne de traitement)	Fibres d'amiante non détectées *
110	23W013557-110 - BV3KQ0122 Réf. prél : P042 BAT 23 - BARIETY / SOUS SOL / PIECE 0023/Revêtement de sol - (Lé de sol + colle sur carrelage 10x10)	Matériau souple de type revêtement de sol (fibreuse) (gris) ; matériau de type colle (jaune) en traces	MET * / M33I	1 / 2 *	Calcination attaque acide broyage mécanique (méthode interne de traitement)	Fibres d'amiante non détectées *
111	23W013557-111 - BV3KQ0123 Réf. prél : P043 BAT 23 - BARIETY / SOUS SOL / PIECE 0029/Revêtement de coffre horizontal - Colle de faïence	Matériau dur de type carrelage, faïence (blanc) ; matériau semi-dur de type ciment (noir)	MET * / M33I	1 / 2 *	Calcination attaque acide broyage mécanique (méthode interne de traitement)	Fibres d'amiante non détectées *

Tous les éléments de traçabilité sont disponibles sur demande. La reproduction de ce document n'est autorisée que sous sa forme intégrale. Il comporte 45 page(s). Les résultats du présent rapport s'appliquent aux objets tels qu'ils ont été reçus et ne concernent que les objets soumis à l'essai. Seules certaines prestations rapportées dans ce document sont couvertes par l'accréditation. Elles sont identifiées par le symbole *.

Eurofins Eichrom Amiante SAS
Rue Maryse Bastie, Campus de Ker Lann ,Parc de Lormandière
35170 BRUZ, FRANCE
Tél: +33388916531: +33 2 23 50 13 80 - Fax: +33388916531 - Site Web: <https://www.eurofins.fr/nucleaire>
S.A.S. au capital de 426 000 € - SIRET 831 060 470 00018 APE 7120B TVA FR25 831 060 470

ACCREDITATION N°
1-6491
Portée disponible sur
www.cofrac.fr

RAPPORT D'ANALYSE D'AMIANTE DANS LES MATERIAUX

N° de rapport d'analyse : AR-23-SE-008311-01 Date d'émission de rapport : 12/05/2023 9:33 Page35/45
Référence laboratoire sous-traitant N° : 23SE007241 Référence de suivi du dossier N° : 23W013557
Reçu au laboratoire le : 09/05/2023 Date de réception : 05/05/2023
Date d'analyse : 09/05/2023
Référence dossier Client:1510797435/18569960/S3/1/1_18569960/3/2
Prestation commandée auprès d'Eurofins Analyses pour le Bâtiment Ouest SAS.

N° éch.	Référence client	Description visuelle	Technique utilisée / Analyste	Préparation		Résultats
				Nb prep / Nb grilles ou lames	Type	
112	23W013557-112 - BV3KQ0124 Réf. prél : P044 BAT 23 - BARIETY / SOUS SOL / PIECE 0029/Revêtement de coffre horizontal - Colle de faïence	Matériau dur de type carrelage, faïence (blanc) ; matériau dur de type ciment-colle (blanc) ; matériau semi-dur de type ciment (gris) en traces	MET * / M33I	1 / 2 *	Calcination attaque acide broyage mécanique (méthode interne de traitement)	Fibres d'amiante non détectées *
113	23W013557-113 - BV3KQ0125 Réf. prél : P045 BAT 23 - BARIETY / SOUS SOL / PIECE 0040/Revêtement de sol - Ragréage	Matériau de type colle (jaune) en traces ; matériau semi-dur (blanc) ; matériau semi-dur de type ragréage (rose) ; matériau semi-dur de type ciment (gris) en traces(v)	MET * / LEZ2	1 / 2 *	Calcination attaque acide broyage mécanique (méthode interne de traitement)	Fibres d'amiante de type chrysotile *
114	23W013557-114 - BV3KQ0126 Réf. prél : P046 BAT 23 - BARIETY / SOUS SOL / PIECE 0040/Mur - Toile de verre	Matériau de type peinture (beige)	MET * / M33I	1 / 2 *	Calcination attaque acide broyage mécanique (méthode interne de traitement)	Fibres d'amiante non détectées *
		Matériau de type maillage de fibres (blanc)	MOLP * / NMR8	2 / 2 *	-	Fibres d'amiante non détectées *
115	23W013557-115 - BV3KQ0127 Réf. prél : P047 BAT 23 - BARIETY / SOUS SOL / PIECE 0030/Revêtement du mur - Colle de faïence	Matériau dur de type ciment-colle (beige) ; matériau de type peinture (bleu) ; matériau de type peinture (blanc)	MET * / LEZ2	1 / 2 *	Calcination attaque acide broyage mécanique (méthode interne de traitement)	Fibres d'amiante non détectées *

Tous les éléments de traçabilité sont disponibles sur demande. La reproduction de ce document n'est autorisée que sous sa forme intégrale. Il comporte 45 page(s). Les résultats du présent rapport s'appliquent aux objets tels qu'ils ont été reçus et ne concernent que les objets soumis à l'essai. Seules certaines prestations rapportées dans ce document sont couvertes par l'accréditation. Elles sont identifiées par le symbole *.

RAPPORT D'ANALYSE D'AMIANTE DANS LES MATERIAUX

N° de rapport d'analyse : AR-23-SE-008311-01 Date d'émission de rapport : 12/05/2023 9:33 Page36/45
Référence laboratoire sous-traitant N° : 23SE007241 Référence de suivi du dossier N° : 23W013557
Reçu au laboratoire le : 09/05/2023 Date de réception : 05/05/2023
Date d'analyse : 09/05/2023
Référence dossier Client:1510797435/18569960/S3/1/1_18569960/3/2
Prestation commandée auprès d'Eurofins Analyses pour le Bâtiment Ouest SAS.

N° éch.	Référence client	Description visuelle	Technique utilisée / Analyste	Préparation		Résultats
				Nb prep / Nb grilles ou lames	Type	
116	23W013557-116 - BV3KQ0128 Réf. prél : P048 BAT 23 - BARIETY / SOUS SOL / PIECE 0030/Revêtement du mur - Colle de faïence	Matériau dur de type ciment-colle (beige) ; matériau de type peinture (bleu)	MET * / M33I	1 / 2 *	Calcination attaque acide broyage mécanique (méthode interne de traitement)	Fibres d'amiante non détectées *
117	23W013557-117 - BV3KQ0129 Réf. prél : P049 BAT 23 - BARIETY / SOUS SOL / PIECE 0030/Revêtement de plafond - Peinture	Matériau de type peinture (blanc) + (marron) ; matériau semi-dur de type ciment (gris)	MET * / M33I	1 / 2 *	Calcination attaque acide broyage mécanique (méthode interne de traitement)	Fibres d'amiante non détectées *
118	23W013557-118 - BV3KQ0130 Réf. prél : P050 BAT 23 - BARIETY / SOUS SOL / PIECE 0030/Revêtement de plafond - Peinture	Matériau de type peinture (blanc) ; matériau de type peinture (gris)(i)	MET * / BZ65	1 / 2 *	Calcination attaque acide broyage mécanique (méthode interne de traitement)	Fibres d'amiante non détectées *
119	23W013557-119 - BV3KQ0131 Réf. prél : P001 BAT 23 - BARIETY / RDC/ PIECE 1021/Revêtement du mur - Peinture - (Peinture + enduit sur mur)	Matériau de type peinture (beige) ; matériau semi-dur de type enduit (beige) (plâtreux)	MET * / LEZ2	1 / 2 *	Calcination attaque acide broyage mécanique (méthode interne de traitement)	Fibres d'amiante non détectées *

Tous les éléments de traçabilité sont disponibles sur demande. La reproduction de ce document n'est autorisée que sous sa forme intégrale. Il comporte 45 page(s). Les résultats du présent rapport s'appliquent aux objets tels qu'ils ont été reçus et ne concernent que les objets soumis à l'essai. Seules certaines prestations rapportées dans ce document sont couvertes par l'accréditation. Elles sont identifiées par le symbole *.

Eurofins Eichrom Amiante SAS
Rue Maryse Bastie, Campus de Ker Lann ,Parc de Lormandière
35170 BRUZ, FRANCE
Tél: +33388916531: +33 2 23 50 13 80 - Fax: +33388916531 - Site Web: <https://www.eurofins.fr/nucleaire>
S.A.S. au capital de 426 000 € - SIRET 831 060 470 00018 APE 7120B TVA FR25 831 060 470

ACCREDITATION N°
1-6491
Portée disponible sur
www.cofrac.fr

RAPPORT D'ANALYSE D'AMIANTE DANS LES MATERIAUX

N° de rapport d'analyse : AR-23-SE-008311-01 Date d'émission de rapport : 12/05/2023 9:33 Page37/45
Référence laboratoire sous-traitant N° : 23SE007241 Référence de suivi du dossier N° : 23W013557
Reçu au laboratoire le : 09/05/2023 Date de réception : 05/05/2023
Date d'analyse : 09/05/2023
Référence dossier Client:1510797435/18569960/S3/1/1_18569960/3/2
Prestation commandée auprès d'Eurofins Analyses pour le Bâtiment Ouest SAS.

N° éch.	Référence client	Description visuelle	Technique utilisée / Analyste	Préparation		Résultats
				Nb prep / Nb grilles ou lames	Type	
120	23W013557-120 - BV3KQ0132 Réf. prél : P002 BAT 23 - BARIETY / RDC/ PIECE 1021/Porte - Peinture - (Peinture sur porte métallique)	Matériau de type peinture (gris) + (noir) + (orange)	MET * / LEZ2	1 / 2 *	Calcination attaque acide broyage mécanique (méthode interne de traitement)	Fibres d'amiante non détectées *
121	23W013557-121 - BV3KQ0133 Réf. prél : P003 BAT 23 - BARIETY / RDC/ PIECE 1038/Revêtement de plafond - Peinture - (Peinture + plâtre sur plafond)	Matériau de type peinture (blanc) ; matériau semi-dur de type enduit (beige)	MET * / LEZ2	1 / 2 *	Calcination attaque acide broyage mécanique (méthode interne de traitement)	Fibres d'amiante non détectées *
122	23W013557-122 - BV3KQ0134 Réf. prél : P004 BAT 23 - BARIETY / RDC/ PIECE 1038/Poutre - Enduit - (Peinture + enduit sur poutre métallique en plafond)	Matériau de type peinture (blanc) ; matériau semi-dur de type enduit (beige) ; matériau de type peinture (noir) en traces	MET * / LEZ2	1 / 2 *	Calcination attaque acide broyage mécanique (méthode interne de traitement)	Fibres d'amiante non détectées *

Tous les éléments de traçabilité sont disponibles sur demande. La reproduction de ce document n'est autorisée que sous sa forme intégrale. Il comporte 45 page(s). Les résultats du présent rapport s'appliquent aux objets tels qu'ils ont été reçus et ne concernent que les objets soumis à l'essai. Seules certaines prestations rapportées dans ce document sont couvertes par l'accréditation. Elles sont identifiées par le symbole *.

Eurofins Eichrom Amiante SAS
Rue Maryse Bastie, Campus de Ker Lann ,Parc de Lormandière
35170 BRUZ, FRANCE
Tél: +33388916531: +33 2 23 50 13 80 - Fax: +33388916531 - Site Web: <https://www.eurofins.fr/nucleaire>
S.A.S. au capital de 426 000 € - SIRET 831 060 470 00018 APE 7120B TVA FR25 831 060 470

ACCREDITATION N°
1-6491
Portée disponible sur
www.cofrac.fr



RAPPORT D'ANALYSE D'AMIANTE DANS LES MATERIAUX

N° de rapport d'analyse : AR-23-SE-008311-01 Date d'émission de rapport : 12/05/2023 9:33 Page38/45
Référence laboratoire sous-traitant N° : 23SE007241 Référence de suivi du dossier N° : 23W013557
Reçu au laboratoire le : 09/05/2023 Date de réception : 05/05/2023
Date d'analyse : 09/05/2023
Référence dossier Client:1510797435/18569960/S3/1/1_18569960/3/2
Prestation commandée auprès d'Eurofins Analyses pour le Bâtiment Ouest SAS.

N° éch.	Référence client	Description visuelle	Technique utilisée / Analyste	Préparation		Résultats
				Nb prep / Nb grilles ou lames	Type	
123	23W013557-123 - BV3KQ0135 Réf. prél : P005 BAT 23 - BARIETY / RDC/ PIECE 1039/Revêtement de cloison - Peinture - (Peinture + enduit plâtre sur cloison brique)	Matériau de type peinture (vert) ; matériau semi-dur de type enduit (beige)	MET * / LEZ2	1 / 2 *	Calcination attaque acide broyage mécanique (méthode interne de traitement)	Fibres d'amiante non détectées *
124	23W013557-124 - BV3KQ0136 Réf. prél : P006 BAT 23 - BARIETY / RDC/ PIECE 1039/Revêtement de cloison - Colle de faïence	Matériau de type peinture (vert) ; matériau dur de type carrelage, faïence (blanc) ; matériau dur de type ciment-colle (beige)	MET * / LEZ2	1 / 2 *	Calcination attaque acide broyage mécanique (méthode interne de traitement)	Fibres d'amiante non détectées *
125 (2)	23W013557-125 - BV3KQ0137 Réf. prél : P007 BAT 23 - BARIETY / RDC/ PIECE 1038/Revêtement du mur - Colle de faïence	Matériau de type peinture (vert) ; + (beige) ; matériau dur de type carrelage, faïence (gris) ; matériau dur de type ciment-colle (beige) (granulaire)	MET * / LEZ2	1 / 2 *	Calcination attaque acide broyage mécanique (méthode interne de traitement)	Fibres d'amiante non détectées *
126 (2)	23W013557-126 - BV3KQ0138 Réf. prél : P008 BAT 23 - BARIETY / RDC/ PIECE 1037/Revêtement de cloison - Colle de faïence	Matériau de type peinture (vert) + (beige) ; matériau dur de type carrelage, faïence (gris) ; matériau dur de type ciment-colle (gris) (cimenteux)	MET * / LEZ2	1 / 2 *	Calcination attaque acide broyage mécanique (méthode interne de traitement)	Fibres d'amiante non détectées *

Tous les éléments de traçabilité sont disponibles sur demande. La reproduction de ce document n'est autorisée que sous sa forme intégrale. Il comporte 45 page(s). Les résultats du présent rapport s'appliquent aux objets tels qu'ils ont été reçus et ne concernent que les objets soumis à l'essai. Seules certaines prestations rapportées dans ce document sont couvertes par l'accréditation. Elles sont identifiées par le symbole *.

RAPPORT D'ANALYSE D'AMIANTE DANS LES MATERIAUX

N° de rapport d'analyse : AR-23-SE-008311-01 Date d'émission de rapport : 12/05/2023 9:33 Page39/45
Référence laboratoire sous-traitant N° : 23SE007241 Référence de suivi du dossier N° : 23W013557
Reçu au laboratoire le : 09/05/2023 Date de réception : 05/05/2023
Date d'analyse : 09/05/2023
Référence dossier Client:1510797435/18569960/S3/1/1_18569960/3/2
Prestation commandée auprès d'Eurofins Analyses pour le Bâtiment Ouest SAS.

N° éch.	Référence client	Description visuelle	Technique utilisée / Analyste	Préparation		Résultats
				Nb prep / Nb grilles ou lames	Type	
127	23W013557-127 - BV3KQ0139 Réf. prél : P009 BAT 23 - BARIETY / RDC/ PIECE 1037/Revêtement du mur - Peinture - (Peinture + plâtre sur mur ext)	Matériau de type peinture (vert) ; matériau semi-dur de type enduit (beige) (plâtreux)(i)	MET * / LEZ2	1 / 2 *	Calcination attaque acide broyage mécanique (méthode interne de traitement)	Fibres d'amiante non détectées *
128	23W013557-128 - BV3KQ0140 Réf. prél : P010 BAT 23 - BARIETY / RDC/ PIECE 1039/Revêtement de sol - (Lé de sol + colle + ragréage + colle de carrelage)	Matériau souple de type revêtement de sol (bleu)	MET * / LEZ2	1 / 2 *	Calcination attaque acide broyage mécanique (méthode interne de traitement)	Fibres d'amiante non détectées *
		Matériau de type colle (jaune) ; matériau semi-dur de type ragréage (beige)	MET * / LEZ2	1 / 2 *	Calcination attaque acide broyage mécanique (méthode interne de traitement)	Fibres d'amiante non détectées *
		Matériau dur de type carrelage, faïence (bleu) ; matériau dur de type ciment-colle (beige) ; matériau de type colle (jaune) en traces	MET * / LEZ2	1 / 2 *	Calcination attaque acide broyage mécanique (méthode interne de traitement)	Fibres d'amiante non détectées *

Tous les éléments de traçabilité sont disponibles sur demande. La reproduction de ce document n'est autorisée que sous sa forme intégrale. Il comporte 45 page(s). Les résultats du présent rapport s'appliquent aux objets tels qu'ils ont été reçus et ne concernent que les objets soumis à l'essai. Seules certaines prestations rapportées dans ce document sont couvertes par l'accréditation. Elles sont identifiées par le symbole *.

Eurofins Eichrom Amiante SAS
Rue Maryse Bastie, Campus de Ker Lann ,Parc de Lormandière
35170 BRUZ, FRANCE
Tél: +33388916531: +33 2 23 50 13 80 - Fax: +33388916531 - Site Web: <https://www.eurofins.fr/nucleaire>
S.A.S. au capital de 426 000 € - SIRET 831 060 470 00018 APE 7120B TVA FR25 831 060 470

ACCREDITATION N°
1-6491
Portée disponible sur
www.cofrac.fr

RAPPORT D'ANALYSE D'AMIANTE DANS LES MATERIAUX

N° de rapport d'analyse : AR-23-SE-008311-01 Date d'émission de rapport : 12/05/2023 9:33 Page40/45
Référence laboratoire sous-traitant N° : 23SE007241 Référence de suivi du dossier N° : 23W013557
Reçu au laboratoire le : 09/05/2023 Date de réception : 05/05/2023
Date d'analyse : 09/05/2023
Référence dossier Client:1510797435/18569960/S3/1/1_18569960/3/2
Prestation commandée auprès d'Eurofins Analyses pour le Bâtiment Ouest SAS.

N° éch.	Référence client	Description visuelle	Technique utilisée / Analyste	Préparation		Résultats
				Nb prep / Nb grilles ou lames	Type	
129	23W013557-129 - BV3KQ0141 Réf. prél : P011 BAT 23 - BARIETY / RDC/ PIECE 1002/Revêtement du mur - Peinture	Matériau de type peinture (blanc) ; matériau semi-dur de type enduit (blanc) en traces	MET * /STX5	1 / 2 *	Calcination attaque acide broyage mécanique (méthode interne de traitement)	Fibres d'amiante non détectées *
130 (1)	23W013557-130 - BV3KQ0142 Réf. prél : P012 BAT 23 - BARIETY / RDC/ PIECE 1024/Mur - Toile de verre - (Toile de verr peint + plâtre sur mur ext)	Matériau de type peinture (beige) ; matériau de type maillage de fibres (blanc) ; matériau (poudreux) (plâtreux) (blanc) en traces	MET * /STX5	1 / 2 *	Calcination attaque acide broyage mécanique (méthode interne de traitement)	Fibres d'amiante non détectées *
131	23W013557-131 - BV3KQ0143 Réf. prél : P013 BAT 23 - BARIETY / RDC/ PIECE 1003/Revêtement du mur - Colle de faïence	Matériau dur de type carrelage, faïence (blanc) ; matériau dur de type ciment-colle (beige) ; matériau souple fibreux de type papier, carton (marron) en traces	MET * /STX5	1 / 2 *	Calcination attaque acide broyage mécanique (méthode interne de traitement)	Fibres d'amiante non détectées *
		Matériau de type peinture (blanc) en traces ; matériau souple fibreux de type papier, carton (marron)	MET * /STX5	1 / 2 *	Calcination attaque acide broyage mécanique (méthode interne de traitement)	Fibres d'amiante non détectées *

Tous les éléments de traçabilité sont disponibles sur demande. La reproduction de ce document n'est autorisée que sous sa forme intégrale. Il comporte 45 page(s). Les résultats du présent rapport s'appliquent aux objets tels qu'ils ont été reçus et ne concernent que les objets soumis à l'essai. Seules certaines prestations rapportées dans ce document sont couvertes par l'accréditation. Elles sont identifiées par le symbole *.

Eurofins Eichrom Amiante SAS
Rue Maryse Bastie, Campus de Ker Lann ,Parc de Lormandière
35170 BRUZ, FRANCE
Tél: +33388916531: +33 2 23 50 13 80 - Fax: +33388916531 - Site Web: <https://www.eurofins.fr/nucleaire>
S.A.S. au capital de 426 000 € - SIRET 831 060 470 00018 APE 7120B TVA FR25 831 060 470

ACCREDITATION N°
1-6491
Portée disponible sur
www.cofrac.fr

RAPPORT D'ANALYSE D'AMIANTE DANS LES MATERIAUX

N° de rapport d'analyse : AR-23-SE-008311-01 Date d'émission de rapport : 12/05/2023 9:33 Page41/45
Référence laboratoire sous-traitant N° : 23SE007241 Référence de suivi du dossier N° : 23W013557
Reçu au laboratoire le : 09/05/2023 Date de réception : 05/05/2023
Date d'analyse : 09/05/2023
Référence dossier Client:1510797435/18569960/S3/1/1_18569960/3/2
Prestation commandée auprès d'Eurofins Analyses pour le Bâtiment Ouest SAS.

N° éch.	Référence client	Description visuelle	Technique utilisée / Analyste	Préparation		Résultats
				Nb prep / Nb grilles ou lames	Type	
132 (1)	23W013557-132 - BV3KQ0144 Réf. prél : P014 BAT 23 - BARIETY / RDC/ PIECE 1027/Plinthe - Peinture - (Peinture + plâtre sur plinthe)	Matériau de type peinture (gris) ; matériau semi-dur de type enduit (blanc) en traces	MET * /STX5	1 / 2 *	Calcination attaque acide broyage mécanique (méthode interne de traitement)	Fibres d'amiante non détectées *
133	23W013557-133 - BV3KQ0145 Réf. prél : P015 BAT 23 - BARIETY / RDC/ PIECE 1027/Plinthe - Peinture - (Peinture + plâtre sur plinthe bois)	Matériau de type peinture (gris) ; matériau semi-dur de type enduit (blanc)	MET * /STX5	1 / 2 *	Calcination attaque acide broyage mécanique (méthode interne de traitement)	Fibres d'amiante non détectées *
134	23W013557-134 - BV3KQ0146 Réf. prél : P016 BAT 23 - BARIETY / RDC/ PIECE 1017/Revêtement du mur - Colle de faïence - (Colle de faïence marron 5x5)	Matériau dur de type carrelage, faïence (gris) ; matériau dur de type ciment-colle (gris) ; matériau de type peinture (beige) ; matériau de type peinture (vert) en traces	MET * /STX5	1 / 2 *	Calcination attaque acide broyage mécanique (méthode interne de traitement)	Fibres d'amiante non détectées *
135	23W013557-135 - BV3KQ0147 Réf. prél : P017 BAT 23 - BARIETY / RDC/ PIECE 1017/Revêtement du mur - Colle de faïence - (Colle de faïence marron 5x5)	Matériau semi-dur de type enduit (beige) ; matériau dur de type carrelage, faïence (gris) ; matériau dur de type ciment-colle (gris) en traces	MET * /STX5	1 / 2 *	Calcination attaque acide broyage mécanique (méthode interne de traitement)	Fibres d'amiante non détectées *

Tous les éléments de traçabilité sont disponibles sur demande. La reproduction de ce document n'est autorisée que sous sa forme intégrale. Il comporte 45 page(s). Les résultats du présent rapport s'appliquent aux objets tels qu'ils ont été reçus et ne concernent que les objets soumis à l'essai. Seules certaines prestations rapportées dans ce document sont couvertes par l'accréditation. Elles sont identifiées par le symbole *.

Eurofins Eichrom Amiante SAS
Rue Maryse Bastie, Campus de Ker Lann ,Parc de Lormandière
35170 BRUZ, FRANCE
Tél: +33388916531: +33 2 23 50 13 80 - Fax: +33388916531 - Site Web: <https://www.eurofins.fr/nucleaire>
S.A.S. au capital de 426 000 € - SIRET 831 060 470 00018 APE 7120B TVA FR25 831 060 470

ACCREDITATION N°
1-6491
Portée disponible sur
www.cofrac.fr

RAPPORT D'ANALYSE D'AMIANTE DANS LES MATERIAUX

N° de rapport d'analyse : AR-23-SE-008311-01 Date d'émission de rapport : 12/05/2023 9:33 Page 42/45
 Référence laboratoire sous-traitant N° : 23SE007241 Référence de suivi du dossier N° : 23W013557
 Reçu au laboratoire le : 09/05/2023 Date de réception : 05/05/2023
 Date d'analyse : 09/05/2023
 Référence dossier Client: 1510797435/18569960/S3/1/1_18569960/3/2
 Prestation commandée auprès d'Eurofins Analyses pour le Bâtiment Ouest SAS.

N° éch.	Référence client	Description visuelle	Technique utilisée / Analyste	Préparation		Résultats
				Nb prep / Nb grilles ou lames	Type	
136	23W013557-136 - BV3KQ0148 Réf. prél : P018 BAT 23 - BARIETY / RDC/ PIECE 1001/Revêtement de sol - (Lé de sol + colle + ragréage sur carrelage)	Matériau souple de type revêtement de sol (marron)	MET * / STX5	1 / 2 *	Calcination attaque acide broyage mécanique (méthode interne de traitement)	Fibres d'amiante non détectées *
		Matériau de type colle (jaune) ; matériau semi-dur de type ragréage (rose)	MET * / STX5	1 / 2 *	Calcination attaque acide broyage mécanique (méthode interne de traitement)	Fibres d'amiante non détectées *
137	23W013557-137 - BV3KQ0149 Réf. prél : P019 BAT 23 - BARIETY / RDC/ EXTERIEUR/Poteau - Peinture - (Peinture sur poteau métallique)	Matériau de type peinture (beige) ; matériau de type peinture (noir)	MET * / STX5	1 / 2 *	Calcination attaque acide broyage mécanique (méthode interne de traitement)	Fibres d'amiante non détectées *
138 (1)	23W013557-138 - BV3KQ0150 Réf. prél : P020 BAT 23 - BARIETY / RDC/ PIECE 1030/Evier - Plaque bitumineuse	Matériau souple bitumineux (noir)	MET * / STX5	1 / 2 *	Calcination attaque acide broyage mécanique (méthode interne de traitement)	Fibres d'amiante non détectées *

Tous les éléments de traçabilité sont disponibles sur demande. La reproduction de ce document n'est autorisée que sous sa forme intégrale. Il comporte 45 page(s). Les résultats du présent rapport s'appliquent aux objets tels qu'ils ont été reçus et ne concernent que les objets soumis à l'essai. Seules certaines prestations rapportées dans ce document sont couvertes par l'accréditation. Elles sont identifiées par le symbole *.

Eurofins Eichrom Amiante SAS
 Rue Maryse Bastie, Campus de Ker Lann ,Parc de Lormandière
 35170 BRUZ, FRANCE
 Tél: +33388916531: +33 2 23 50 13 80 - Fax: +33388916531 - Site Web: <https://www.eurofins.fr/nucleaire>
 S.A.S. au capital de 426 000 € - SIRET 831 060 470 00018 APE 7120B TVA FR25 831 060 470

ACCREDITATION N°
 1-6491
 Portée disponible sur
www.cofrac.fr

RAPPORT D'ANALYSE D'AMIANTE DANS LES MATERIAUX

N° de rapport d'analyse : AR-23-SE-008311-01 Date d'émission de rapport : 12/05/2023 9:33 Page43/45
Référence laboratoire sous-traitant N° : 23SE007241 Référence de suivi du dossier N° : 23W013557
Reçu au laboratoire le : 09/05/2023 Date de réception : 05/05/2023
Date d'analyse : 09/05/2023
Référence dossier Client:1510797435/18569960/S3/1/1_18569960/3/2
Prestation commandée auprès d'Eurofins Analyses pour le Bâtiment Ouest SAS.

N° éch.	Référence client	Description visuelle	Technique utilisée / Analyste	Préparation		Résultats
				Nb prep / Nb grilles ou lames	Type	
139	23W013557-139 - BV3KQ0151 Réf. prél : P021 BAT 23 - BARIETY / RDC/ PIECE 1033/Mur - Toile de verre - (Toile de verr peint + plâtre sur mur ext)	Matériau de type peinture (rose) ; matériau de type maillage de fibres (blanc)	MET * / M33I	1 / 2 *	Calcination attaque acide broyage mécanique (méthode interne de traitement)	Fibres d'amiante non détectées *
		Matériau semi-dur de type enduit (blanc)(i) (iii)	MET * / BZ65	1 / 2 *	Calcination attaque acide broyage mécanique (méthode interne de traitement)	Fibres d'amiante non détectées *
		Matériau de type maillage de fibres (blanc)	MOLP * / NMR8	2 / 2 *	- *	Fibres d'amiante non détectées *
140 (1)	23W013557-140 - BV3KQ0152 Réf. prél : P022 BAT 23 - BARIETY / RDC/ PIECE 1024/Cloison - Bande de plaque de plâtre	Matériau de type peinture (blanc) ; matériau semi-dur de type enduit (blanc) ; matériau souple fibreux de type papier, carton (marron) ; matériau semi-dur de type plâtre (blanc) en traces	MET * / M33I	1 / 2 *	Calcination attaque acide broyage mécanique (méthode interne de traitement)	Fibres d'amiante non détectées *
		Matériau souple fibreux de type papier, carton (marron)	MOLP * / NMR8	2 / 2 *	- *	Fibres d'amiante non détectées *

Tous les éléments de traçabilité sont disponibles sur demande. La reproduction de ce document n'est autorisée que sous sa forme intégrale. Il comporte 45 page(s). Les résultats du présent rapport s'appliquent aux objets tels qu'ils ont été reçus et ne concernent que les objets soumis à l'essai. Seules certaines prestations rapportées dans ce document sont couvertes par l'accréditation. Elles sont identifiées par le symbole *.

Eurofins Eichrom Amiante SAS
Rue Maryse Bastie, Campus de Ker Lann ,Parc de Lormandière
35170 BRUZ, FRANCE
Tél: +33388916531: +33 2 23 50 13 80 - Fax: +33388916531 - Site Web: <https://www.eurofins.fr/nucleaire>
S.A.S. au capital de 426 000 € - SIRET 831 060 470 00018 APE 7120B TVA FR25 831 060 470

ACCREDITATION N°
1-6491
Portée disponible sur
www.cofrac.fr

RAPPORT D'ANALYSE D'AMIANTE DANS LES MATERIAUX

N° de rapport d'analyse : AR-23-SE-008311-01 Date d'émission de rapport : 12/05/2023 9:33 Page 44/45
Référence laboratoire sous-traitant N° : 23SE007241 Référence de suivi du dossier N° : 23W013557
Reçu au laboratoire le : 09/05/2023 Date de réception : 05/05/2023
Date d'analyse : 09/05/2023
Référence dossier Client: 1510797435/18569960/S3/1/1_18569960/3/2
Prestation commandée auprès d'Eurofins Analyses pour le Bâtiment Ouest SAS.

Observation(s) échantillon(s)

- (1) La totalité de l'échantillon a été utilisée pour rendre le résultat. Une contre-analyse sera impossible.
- (2) Les différentes couches décrites de manière commune sont techniquement inséparables.

Observation(s) couche(s)

- (i) Ce résultat a été confirmé par plusieurs prises d'essais concordantes.
- (ii) Les différentes couches décrites de manière commune sont techniquement inséparables.
- (iii) La totalité de la couche a été utilisée pour rendre le résultat. Une contre-analyse sera impossible.
- (iv) Les fibres d'amiante ont été détectées dans « le matériau colle noire bitumineuse ». Les autres matériaux décrits simultanément ne peuvent pas être séparés et analysés séparément, en conséquence, en raison du risque d'intercontamination, le résultat d'analyse est rendu sur l'ensemble de la couche.
- (v) La teneur en fibres d'amiante détectée est proche de la limite de détection. Plusieurs prises d'essais ont été réalisées et ont permis de confirmer le résultat.

Méthodes d'analyses employées pour la recherche qualitative des fibres d'amiante dans les matériaux :

Identification des fibres au Microscope Optique à Lumière Polarisée (**MOLP**) selon le guide **HSG 248 - annexe 2**.

Traitement par une méthode interne (**mode opératoire T-PM-WO22725**) en vue d'une identification des fibres au Microscope Electronique à Transmission (**MET**) selon parties utiles de la norme **NFX 43-050**.

NB 1 : Sauf information contraire sur ce rapport, le laboratoire effectue une analyse couche par couche de l'échantillon transmis par le demandeur. Des composants décrits simultanément dans une même couche n'ont pas pu faire l'objet de prises d'essai séparées pour l'analyse.

NB 2 : "Fibres d'amiante non détectées au MOLP" s'entend comme : "aucune fibre d'amiante n'a été détectée, l'échantillon objet de l'essai peut éventuellement renfermer une teneur en fibre d'amiante optiquement observables** inférieure à la limite de détection. ** Pour être optiquement observable, une fibre doit avoir une largeur supérieure à 0,2 micromètre (µm)"; "Fibres d'amiante non détectées" au MET s'entend comme : " aucune fibre d'amiante n'a été détectée, l'échantillon objet de l'essai peut éventuellement renfermer une teneur en fibre d'amiante inférieure à la limite de détection."

NB 3 : Pour la recherche d'amiante dans les matériaux, la limite de détection garantie par prise d'essai dans les matériaux (en MOLP et /ou en MET) est de 0.1% en masse.

NB 4 : Le présent rapport ne mentionne que les analyses conclusives. Toutefois, conformément à son offre et à l'arrêté du 1er octobre 2019, le laboratoire met en œuvre les deux techniques MOLP et META sur tous les échantillons massifs. La mention sur le rapport d'une technique d'analyse par MET indique que les échantillons ont été traités selon l'annexe 2 du guide HSG 248 (MOLP) mais sans aboutir à un résultat conclusif.

NB 5 : Analyse réalisée dans le cadre des textes réglementaires suivants : Décret n° 2017-899 du 9 mai 2017, Décret n° 2019-251 du 27 mars 2019, Décret n° 2011-629 du 3 juin 2011, Arrêté du 1er octobre 2019 (JORF n°0245 du 20 octobre 2019 texte n° 18), Arrêté du 25 juillet 2022 (JOFR n°0238 du 13 octobre 2022, texte n°10).

NB 6 : Le rapport est établi dans le cadre du cas 1 de l'article 6 de l'arrêté du 1er octobre 2019 à savoir la détection et l'identification d'amiante délibérément ajouté dans les matériaux et produits manufacturés.

RAPPORT D'ANALYSE D'AMIANTE DANS LES MATERIAUX

N° de rapport d'analyse : AR-23-SE-008311-01

Date d'émission de rapport : 12/05/2023 9:33

Page 45/45

Référence laboratoire sous-traitant N° : 23SE007241

Référence de suivi du dossier N° : 23W013557

Reçu au laboratoire le : 09/05/2023

Date de réception : 05/05/2023

Date d'analyse : 09/05/2023

Référence dossier Client: 1510797435/18569960/S3/1/1_18569960/3/2

Prestation commandée auprès d'Eurofins Analyses pour le Bâtiment Ouest SAS.



Antoine Herve
Chef de Groupe

Tous les éléments de traçabilité sont disponibles sur demande. La reproduction de ce document n'est autorisée que sous sa forme intégrale. Il comporte 45 page(s). Les résultats du présent rapport s'appliquent aux objets tels qu'ils ont été reçus et ne concernent que les objets soumis à l'essai. Seules certaines prestations rapportées dans ce document sont couvertes par l'accréditation. Elles sont identifiées par le symbole *.

Eurofins Eichrom Amiante SAS

Rue Maryse Bastie, Campus de Ker Lann, Parc de Lormandière
35170 BRUZ, FRANCE

Tél: +33388916531: +33 2 23 50 13 80 - Fax: +33388916531 - Site Web: <https://www.eurofins.fr/nucleaire>

S.A.S. au capital de 426 000 € - SIRET 831 060 470 00018 APE 7120B TVA FR25 831 060 470

ACCREDITATION N°
1-6491
Portée disponible sur
www.cofrac.fr



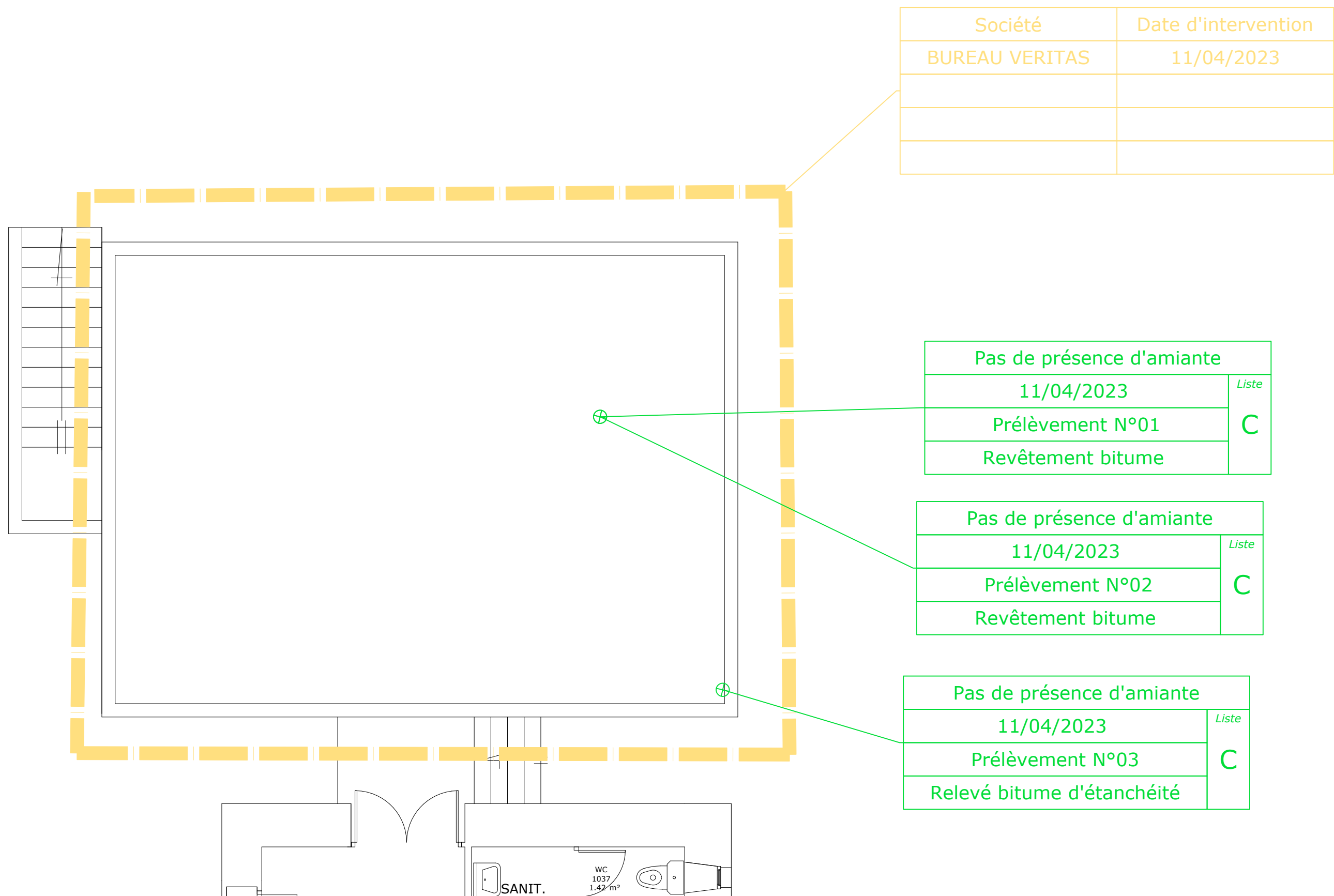

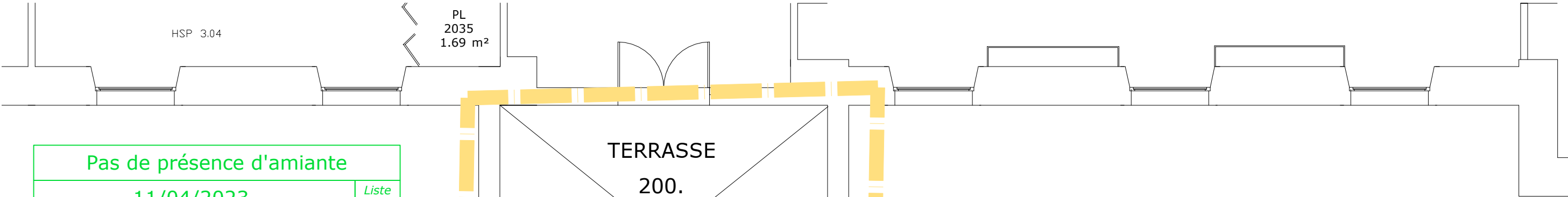

Pas de présence d'amiante	Liste C
11/04/2023	
Prélèvement N°12	
Revêtement bitume sous dalle	

Pas de présence d'amiante	Liste C
11/04/2023	
Prélèvement N°11	
Revêtement bitume sous dalle	

Pas de présence d'amiante	Liste C
11/04/2023	
Prélèvement N°13	
Relevé d'étanchéité bitume	

Société	Date d'intervention
BUREAU VERITAS	11/04/2023

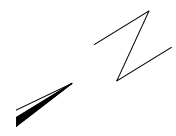

Société	Date d'intervention
BUREAU VERITAS	11/04/2023

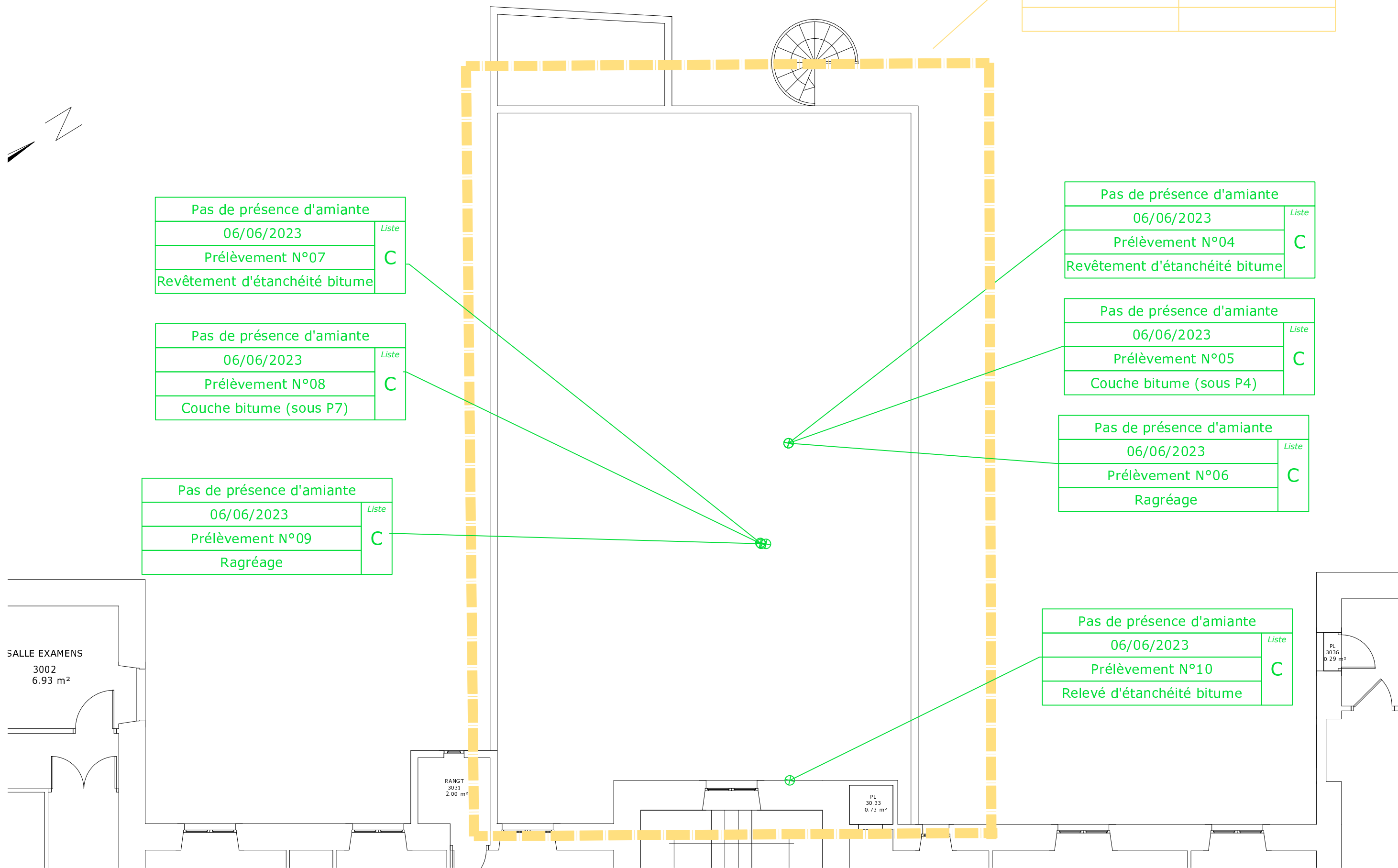

Pas de présence d'amiante	C
06/06/2023	
Prélèvement N°07	
Revêtement d'étanchéité bitume	

Pas de présence d'amiante	C
06/06/2023	
Prélèvement N°08	
Couche bitume (sous P7)	

Pas de présence d'amiante	C
06/06/2023	
Prélèvement N°09	
Ragréage	

Pas de présence d'amiante	C
06/06/2023	
Prélèvement N°04	
Revêtement d'étanchéité bitume	

Pas de présence d'amiante	C
06/06/2023	
Prélèvement N°05	
Couche bitume (sous P4)	

Pas de présence d'amiante	C
06/06/2023	
Prélèvement N°06	
Ragréage	

Pas de présence d'amiante	C
06/06/2023	
Prélèvement N°10	
Relevé d'étanchéité bitume	

SALLE EXAMENS
3002
6.93 m²

RANGT
3031
2.00 m²

PL
3033
0.73 m²

PL
3036
0.29 m²